DZIENNIK URZĘDOWY
WOJEWÓDZTWA ZACHODNIOPOMORSKIEGO

Szczecin, dnia 23 października 2013 r.

Poz. 3418

Elektronicznie podpisany przez:
Małgorzata Nej; ZUW
Data: 2013-10-23 09:37:48

UCHWAŁA NR XXXIX/354/2013
RADY MIASTA SZCZECINEK

z dnia 23 września 2013 r.

w sprawie zaliczenia dróg do kategorii dróg gminnych.

Na podstawie art. 18 ust. 2 pkt. 15 ustawy z dnia 8 marca 1990 r. o samorządzie gminnym (Dz. U. z 2013 r., poz. 594 i 645) oraz art. 7 ust. 1 i 2 ustawy z dnia 21 marca 1985 r. o drogach publicznych (Dz. U. z 2013 r., poz. 260 i 843) - Rada Miasta Szczecinek uchwala, co następuje:

§ 1. Po zasięgnięciu opinii Zarządu Powiatu Szczecineckiego zalicza się do kategorii dróg gminnych położonych w Mieście Szczecinku ulice:

1/ Strefową - zgodnie z załącznikiem graficznym nr 1 do uchwały określającym przebieg ulicy,

2/ Karlińską - zgodnie z załącznikiem graficznym nr 2 do uchwały określającym przebieg ulicy,

3/ Sójczą - zgodnie z załącznikiem graficznym nr 3 do uchwały określającym przebieg ulicy,

4/ Orlą - zgodnie z załącznikiem graficznym nr 4 do uchwały określającym przebieg ulicy,

5/ Gołębią - zgodnie z załącznikiem graficznym nr 5 do uchwały określającym przebieg ulicy,

6/ Słowiczą - zgodnie z załącznikiem graficznym nr 6 do uchwały określającym przebieg ulicy,

7/ Żurawią - zgodnie z załącznikiem graficznym nr 7 do uchwały określającym przebieg ulicy,

8/ Kukułczą - zgodnie z załącznikiem graficznym nr 8 do uchwały określającym przebieg ulicy,

9/ Cieślaka – zgodnie z załącznikiem graficznym nr 9 do uchwały określającym przebieg ulicy,

10/ Sowią – zgodnie z załącznikiem graficznym nr 10 do uchwały określającym przebieg ulicy.

§ 2. Wykonanie uchwały powierza się Burmistrzowi Miasta Szczecinek.

§ 3. Uchwała wchodzi w życie po upływie 14 dni od dnia ogłoszenia w Dzienniku Urzędowym Województwa zachodniopomorskiego, z mocą obowiązującą od dnia 1 stycznia 2014 r.

Przewodnicząca Rady Miasta

Katarzyna Dudź

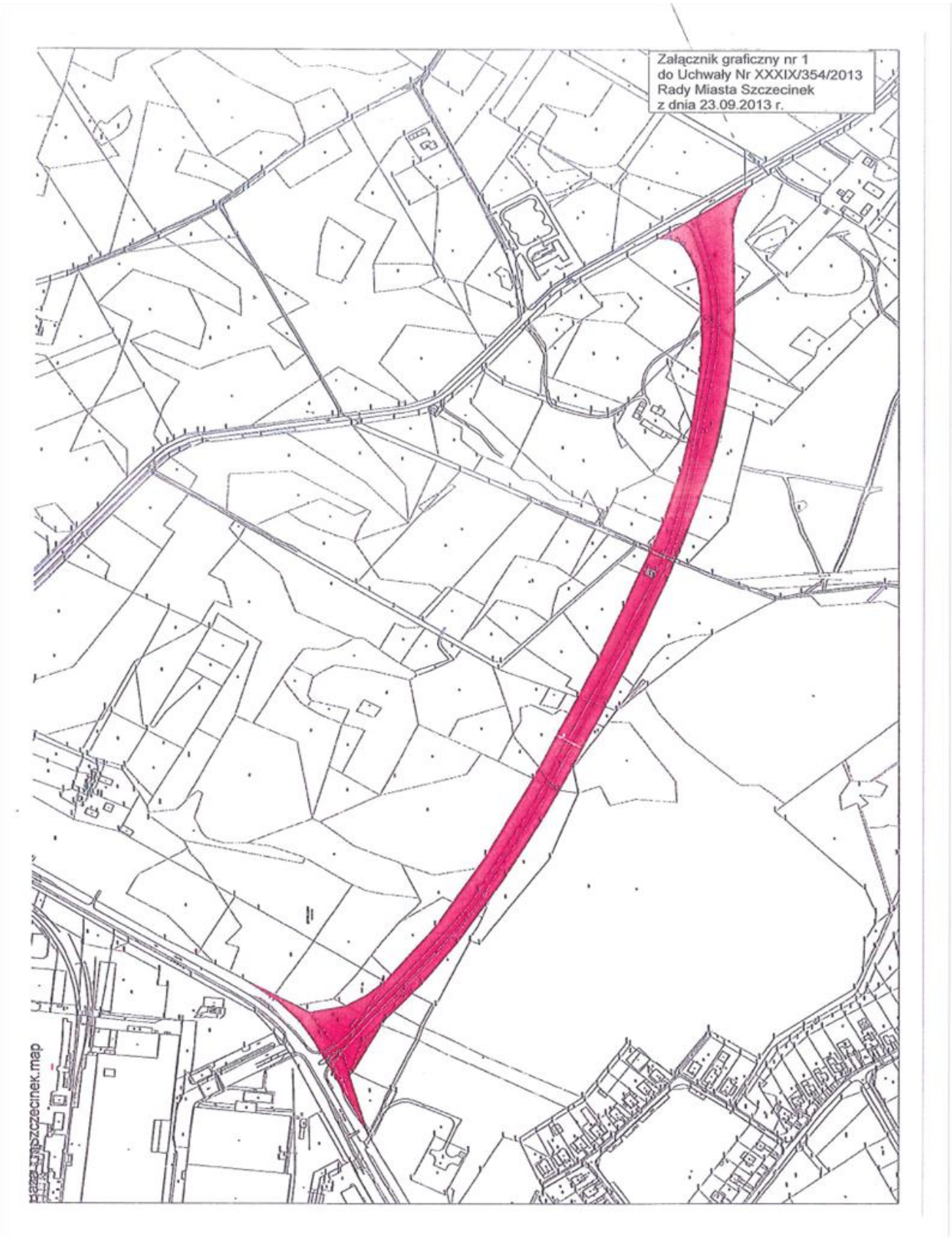
Załącznik graficzny nr 1
do Uchwały Nr XXXIX/354/2013
Rady Miasta Szczecinek
z dnia 23.09.2013 r.

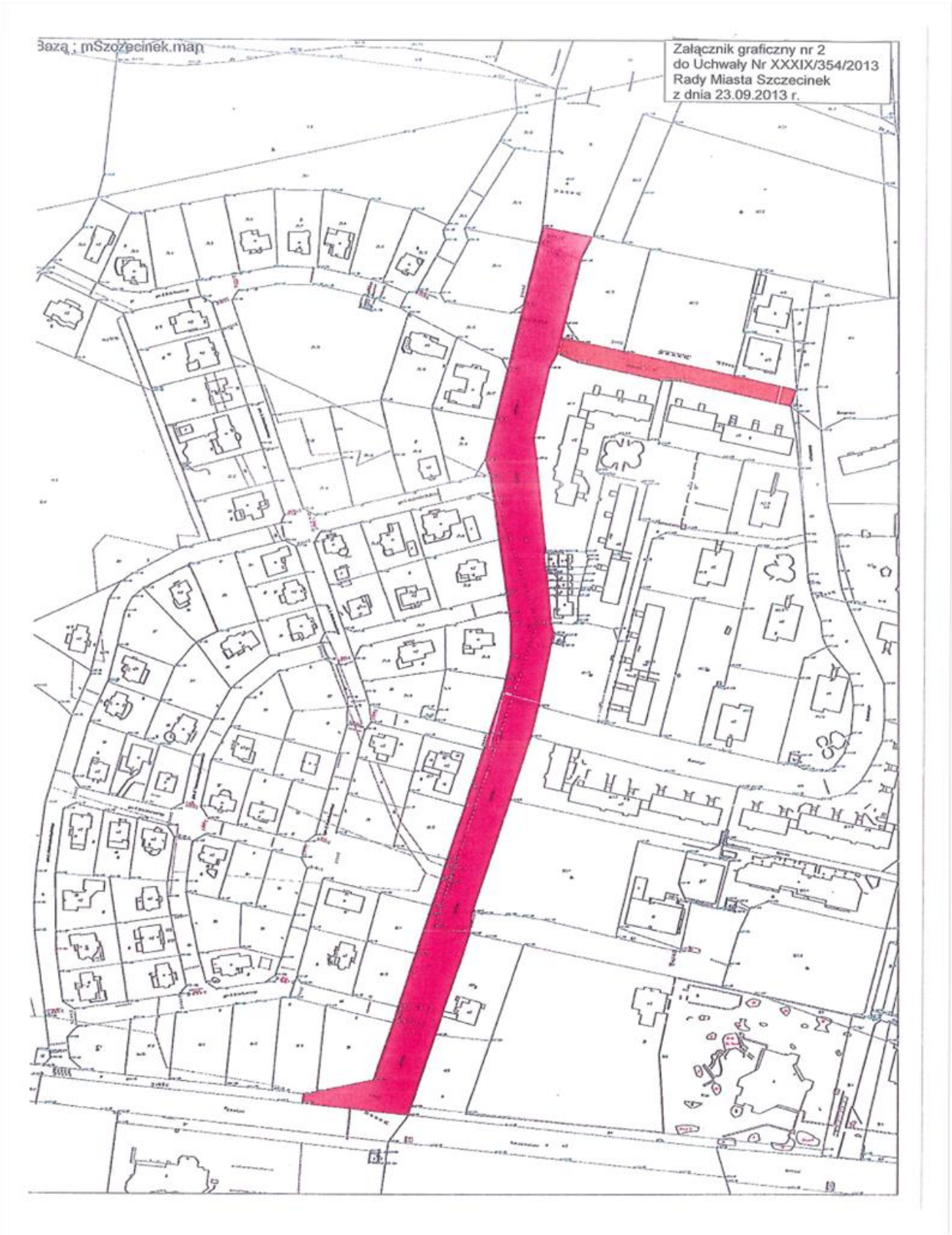
Załącznik graficzny nr 2
do Uchwały Nr XXXIX/354/2013
Rady Miasta Szczecinek
z dnia 23.09.2013 r.


Baza : mSzczecinek.map
Załącznik graficzny nr 3
do Uchwały Nr XXXIX/354/2013
Rady Miasta Szczecinek
z dnia 23.09.2013 r.


Baza : mSzczecinek.map
Załącznik graficzny nr 4
do Uchwały Nr XXXIX/354/2013
Rady Miasta Szczecinek
z dnia 23.09.2013 r.

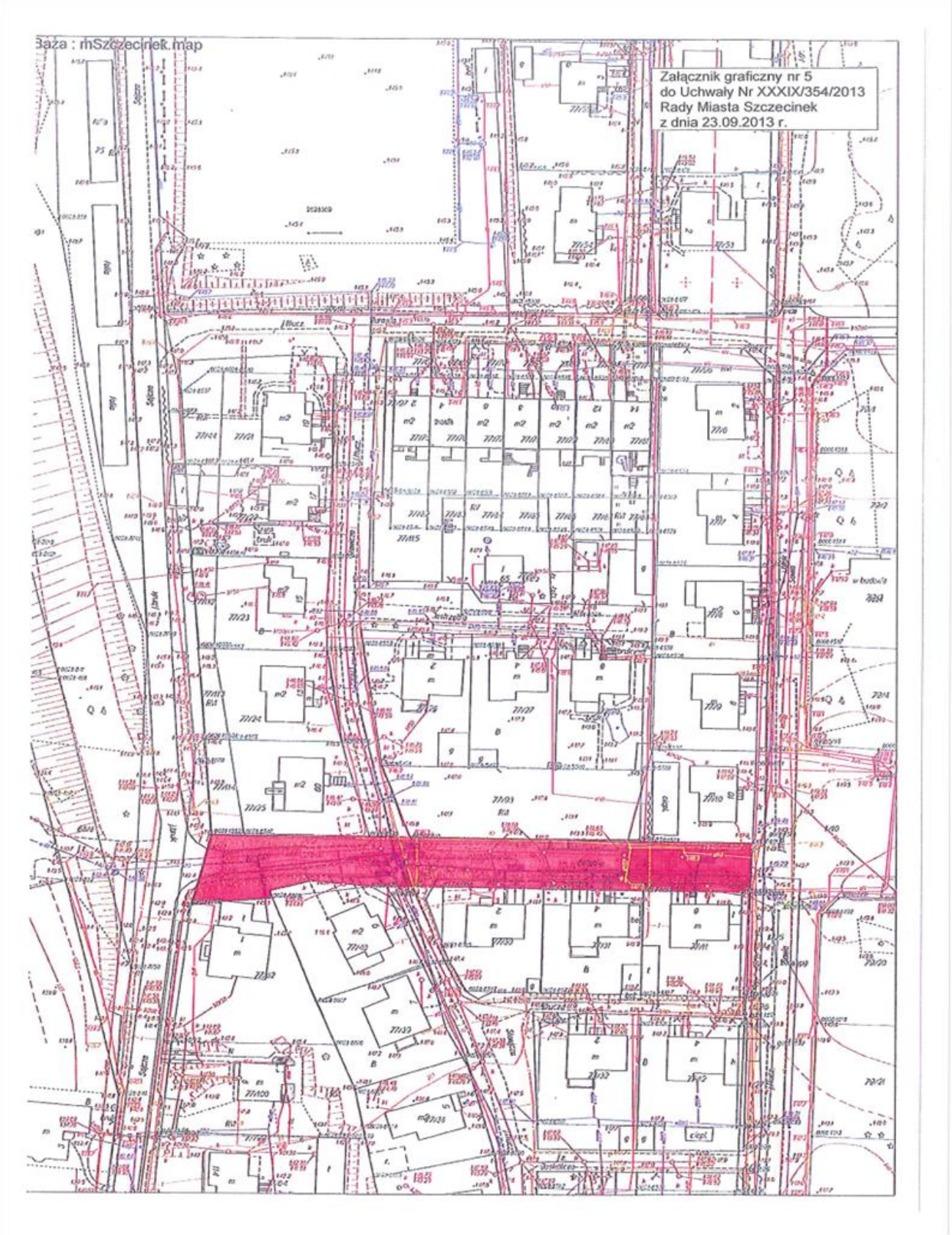
Baza : mSzczecinek.map
Załącznik graficzny nr 5
do Uchwały Nr XXXIX/354/2013
Rady Miasta Szczecinek
z dnia 23.09.2013 r.

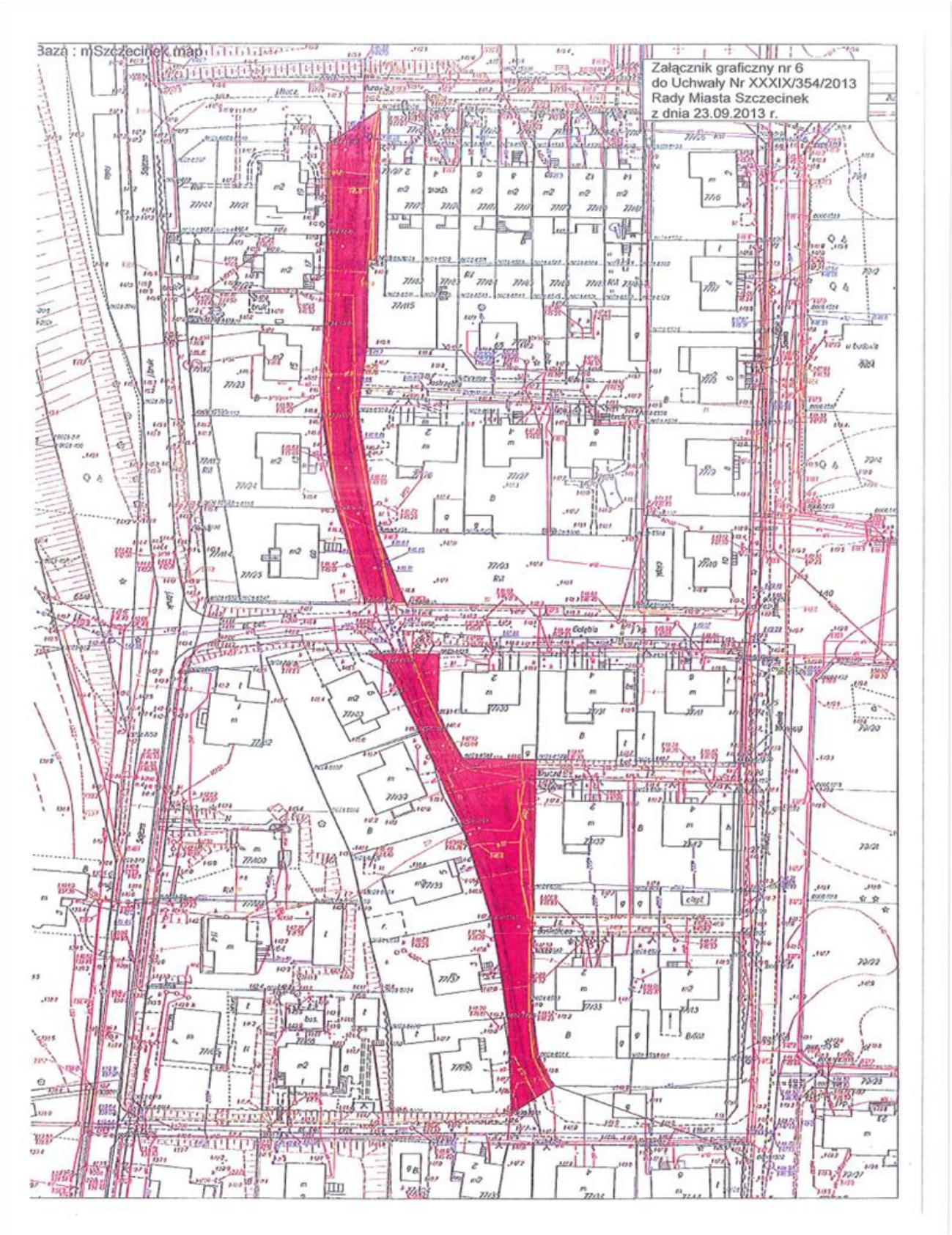
Baza : mSzczecinek.map
Załącznik graficzny nr 6
do Uchwały Nr XXXIX/354/2013
Rady Miasta Szczecinek
z dnia 23.09.2013 r.

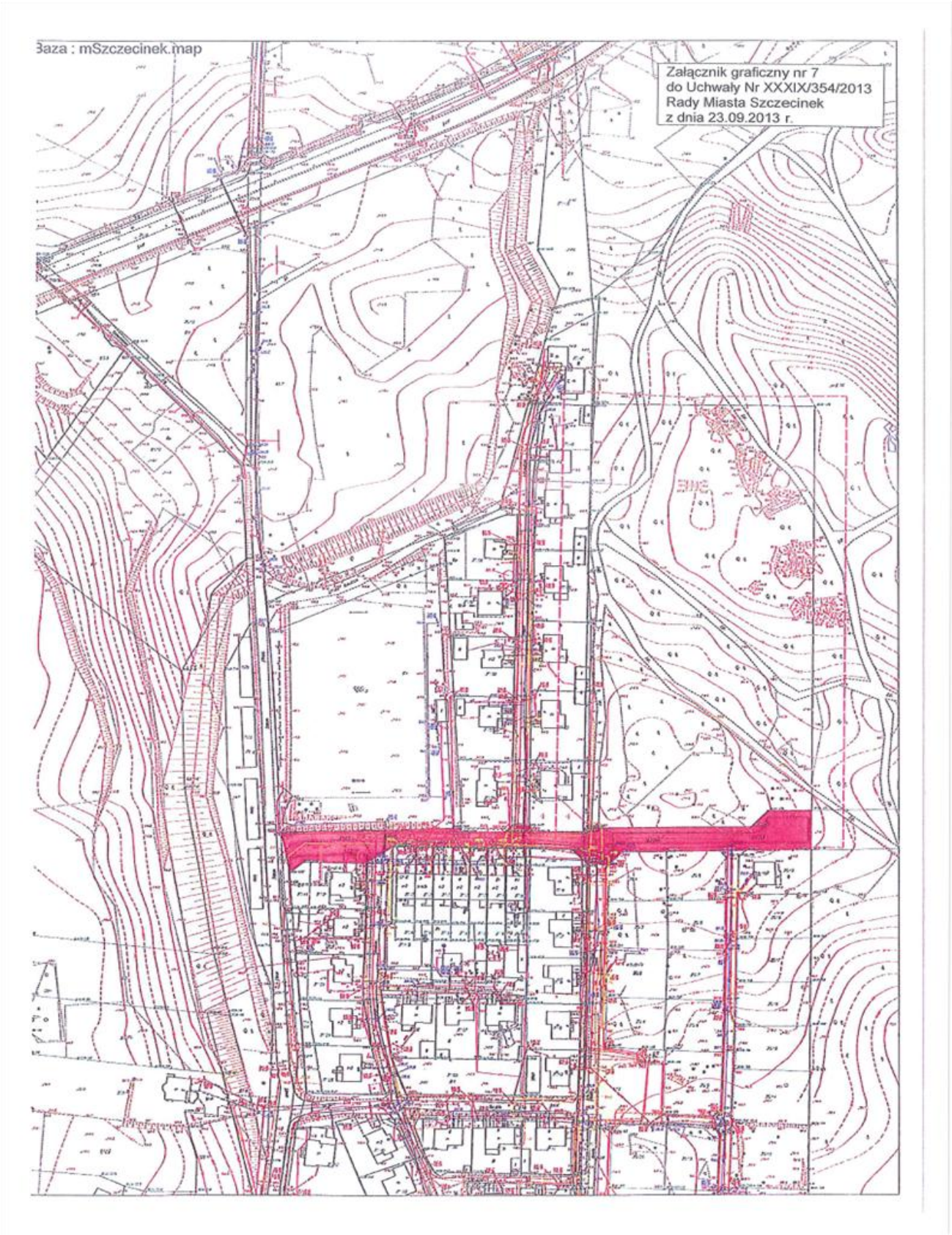
Baza : mSzczecinek.map
Załącznik graficzny nr 7
do Uchwały Nr XXXIX/354/2013
Rady Miasta Szczecinek
z dnia 23.09.2013 r.

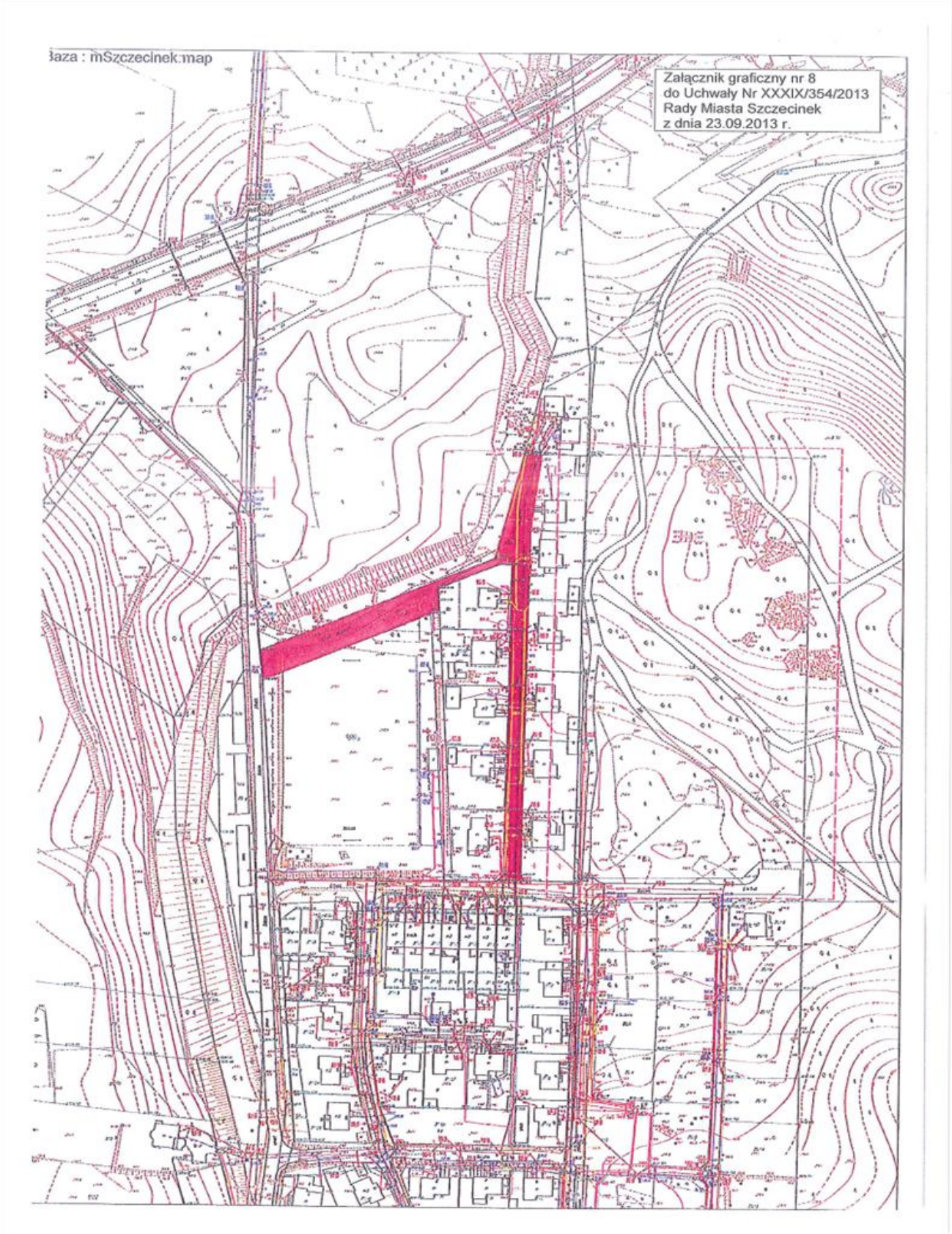
Baza : mSzczecinek.map
Załącznik graficzny nr 8
do Uchwały Nr XXXIX/354/2013
Rady Miasta Szczecinek
z dnia 23.09.2013 r.

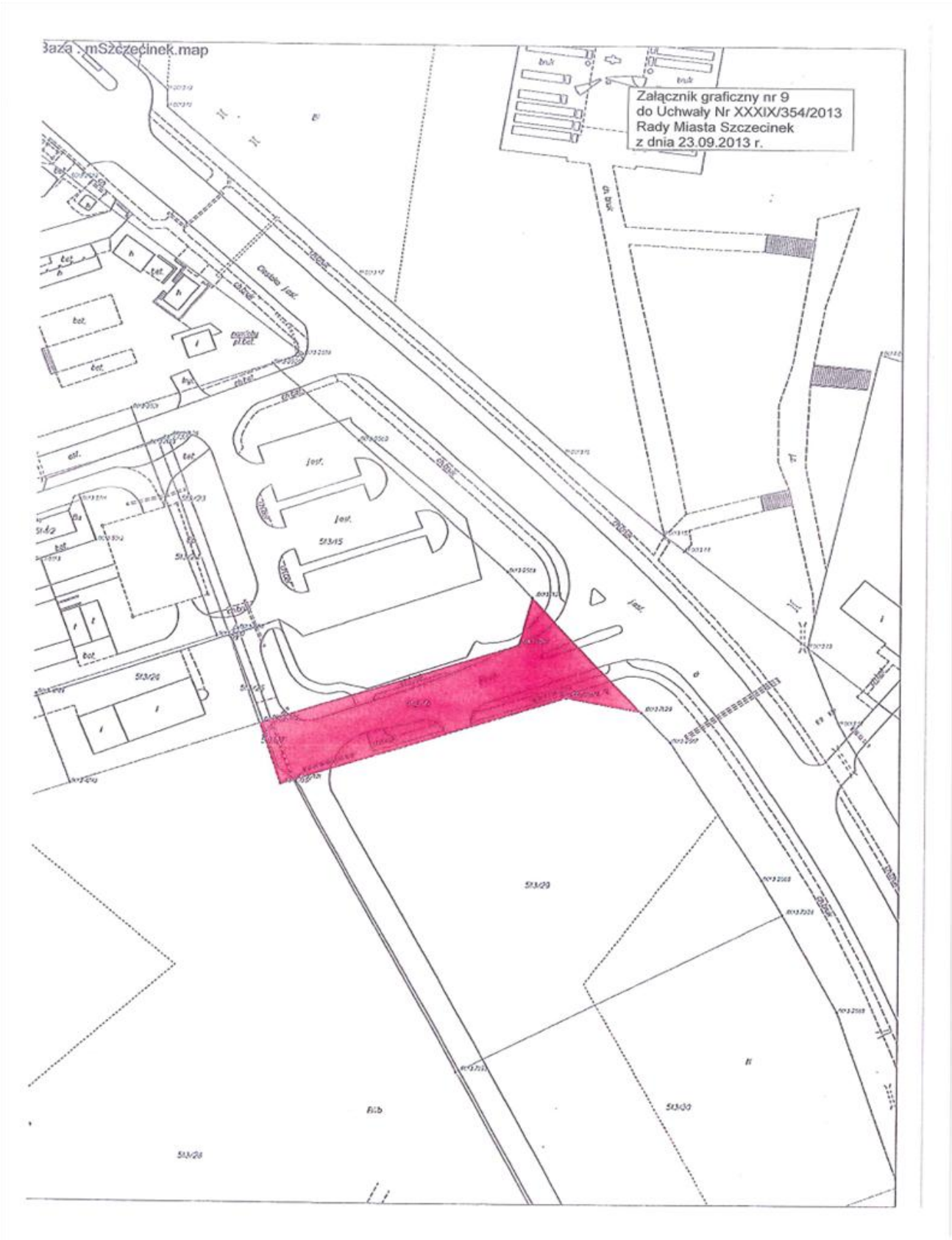
Baza : mSzczecinek.map
Załącznik graficzny nr 9
do Uchwały Nr XXXIX/354/2013
Rady Miasta Szczecinek
z dnia 23.09.2013 r.


baza_mSzczecinek.map
Załącznik graficzny nr 10
do Uchwały Nr XXXIX/354/2013
Rady Miasta Szczecinek
z dnia 23.09.2013 r.