UCHWAŁA NR XXXVII/499/14
SEJMIKU WOJEWÓDZTWA ZACHODNIOPOMORSKIEGO

z dnia 24 czerwca 2014 r.

w sprawie Drawskiego Parku Krajobrazowego

Na podstawie art. 18 pkt 1 ustawy z dnia 5 czerwca 1998 r. o samorządzie województwa (Dz. U. z 2013 r. poz. 596, poz. 645, oraz z 2014 r., poz. 379), w związku z art. 16 ust. 3 ustawy z dnia 16 kwietnia 2004 r. o ochronie przyrody (Dz. U. z 2013 r. poz. 627, poz. 628, poz. 842) Sejmik Województwa Zachodniopomorskiego uchwala, co następuje:

§ 1. 1. Drawski Park Krajobrazowy, zwany dalej Parkiem, obejmuje obszar o powierzchni 38360,17 ha, położony w gminach: Barwice (2132,87 ha), Borne Sulinowo (1506,79 ha) w powiecie szczecineckim, Połczyn Zdrój (9050,13 ha) w powiecie świdwińskim, Czaplinek (14584,88 ha), Ostrowice (5099,39 ha), Złocieniec (5986,11 ha) w powiecie drawskim w województwie zachodniopomorskim.

2. Otulina Parku obejmuje obszar o powierzchni 23560,41 ha, położony w gminach: Barwice (3176,98 ha), Borne Sulinowo (4921,42 ha) w powiecie szczecineckim, Połczyn Zdrój (4116,43 ha) w powiecie świdwińskim, Czaplinek (5207,35 ha), Ostrowice (3026,66 ha), Złocieniec (3111,57 ha) w powiecie drawskim w województwie zachodniopomorskim.

3. Słowny opis przebiegu granicy Parku oraz opis w postaci wykazu współrzędnych punktów załamania granicy Parku i jego otuliny przedstawia załącznik nr 1 do uchwały.

4. Przebieg granicy Parku i jego otuliny przedstawia mapa stanowiąca załącznik nr 2 do uchwały.

§ 2. Szczególnymi celami ochrony Parku są:

1) ochrona wartości przyrodniczych, w tym:

a) torfowisk,

b) zasobów wodnych, w szczególności jezior lobeliowych,

c) zróżnicowania limnologicznego jezior,

d) żyznej buczyny pomorskiej w pasie moren czołowych buczyny pomorskiej oraz kwaśnej buczyny,

e) obszarów o dużej naturalnej różnorodności faunistycznej i florystycznej, charakterystycznych dla poszczególnych środowisk naturalnych i półnaturalnych parku;

2) ochrona wartości geologicznych, w tym:

a) zróżnicowania geomorfologicznego terenu i charakterystycznych krajobrazów,

b) stanowisk i tras geologicznych,

c) stromych stoków, licznych dolin i wcięć erozyjnych z dużą liczbą nisz źródliskowych;

3) ochrona wartości historycznych i kulturowych, w tym:

a) dziedzictwa kulturowego i historycznego obszaru pogranicza polsko-pomorsko-brandenburskiego jako świadectwa wielonarodowych nawarstwień kulturowych i historycznych,

b) utrzymanie i wyeksponowanie zachowanych zasobów krajobrazu kulturowego i jego struktury;

4) ochrona walorów krajobrazowych, w tym:

a) punktów i szlaków widokowych,

b) pojeziernych krajobrazów z otwarciami widokowymi na jeziora wraz z ich zróżnicowanymi brzegami i wyspami,

c) okazałych drzew, układów zieleni komponowanej: alei, szpalerów przydrożnych, założeń parkowych i cmentarnych,

d) zachowanie charakterystycznej fizjonomii krajobrazu Pojezierza Drawskiego oraz krajobrazu Wysoczyzny Połczyńskiej.

§ 3. Zadaniem otuliny jest ochrona Parku przed zagrożeniami wynikającymi z działalności człowieka, mającymi negatywny wpływ na cele ochrony Parku.

§ 4. 1. W Parku wprowadza się następujące zakazy:

1) realizacji przedsięwzięć mogących znacząco oddziaływać na środowisko w rozumieniu przepisów ustawy z dnia 3 października 2008 r. o udostępnianiu informacji o środowisku i jego ochronie, udziale społeczeństwa w ochronie środowiska oraz o ocenach oddziaływania na środowisko (Dz. U. z 2013 r. poz. 1235, poz. 1238, oraz z 2014 r., poz. 587);

2) umyślnego zabijania dziko występujących zwierząt, niszczenia ich nor, legowisk, innych schronień i miejsc rozrodu oraz tarlisk i złożonej ikry, z wyjątkiem amatorskiego połowu ryb oraz wykonywania czynności w ramach racjonalnej gospodarki rolnej, leśnej, rybackiej i łowieckiej;

3) likwidowania i niszczenia zadrzewień śródpolnych, przydrożnych i nadwodnych, jeżeli nie wynikają z potrzeby ochrony przeciwpowodziowej lub zapewnienia bezpieczeństwa ruchu drogowego lub wodnego lub budowy, odbudowy, utrzymania, remontów lub naprawy urządzeń wodnych;

4) pozyskiwania dla celów gospodarczych skał, w tym torfu, oraz skamieniałości, w tym kopalnych szczątków roślin i zwierząt, a także minerałów i bursztynu;

5) wykonywania prac ziemnych trwale zniekształcających rzeźbę terenu, z wyjątkiem prac związanych z zabezpieczeniem przeciwpowodziowym lub przeciwosuwiskowym lub budową, odbudową, utrzymaniem, remontem lub naprawą urządzeń wodnych;

6) dokonywania zmian stosunków wodnych, jeżeli zmiany te nie służą ochronie przyrody lub racjonalnej gospodarce rolnej, leśnej, wodnej lub rybackiej;

7) budowania nowych obiektów budowlanych w pasie szerokości 100 m od linii brzegów rzek, jezior i innych zbiorników wodnych, z wyjątkiem obiektów służących turystyce wodnej, gospodarce wodnej lub rybackiej;

8) likwidowania, zasypywania i przekształcania zbiorników wodnych, starorzeczy oraz obszarów wodno-błotnych;

9) wylewania gnojowicy, z wyjątkiem nawożenia własnych gruntów rolnych;

10) prowadzenia chowu i hodowli zwierząt metodą bezściółkową;

11) utrzymywania otwartych rowów ściekowych i zbiorników ściekowych;

12) organizowania rajdów motorowych i samochodowych;

13) używania łodzi motorowych i innego sprzętu motorowego na otwartych zbiornikach wodnych.

2. W odniesieniu do zakazów, o których mowa w ust. 1, obowiązują odstępstwa wskazane w art. 17 ust. 2-4 ustawy z dnia 16 kwietnia 2004 r. o ochronie przyrody (Dz. U. z 2013 r. poz. 627, 628, 842).

3. Zakaz, o którym mowa w ust. 1 pkt 3, w części Parku będącej gruntami rolnymi nie dotyczy:

1) samosiewów drzew i krzewów do wieku 20 lat, nie stanowiących siedlisk przyrodniczych w rozumieniu rozporządzenia Ministra Środowiska z dnia 13 kwietnia 2010 r. w sprawie siedlisk przyrodniczych oraz gatunków będących przedmiotem zainteresowania Wspólnoty, a także kryteriów wyboru obszarów kwalifikujących się do uznania lub wyznaczenia jako obszary Natura 2000 (Dz. U. Nr 77, poz. 510, z 2-12 r., poz. 2012, z 2013 r., poz. 1302);

2) drzew i krzewów stanowiących źródło gradacji szkodliwych owadów;

3) miejsc wyznaczonych do prowadzenia czynnej ochrony przyrody.

4. Zakaz, o którym mowa w ust. 1 pkt 7, nie dotyczy kompleksów zwartej zabudowy wskazanych w planie ochrony Parku lub planach ochrony innych form ochrony przyrody pokrywających się z obszarem Parku lub studiach uwarunkowań i kierunków zagospodarowania przestrzennego i miejscowych planach zagospodarowania przestrzennego.

5. Dla obszaru jeziora Drawsko i jeziora Siecino w części wskazanej w załączniku nr 3a zakaz, o którym mowa w ust. 1 pkt 13, nie dotyczy używania statków o napędzie mechanicznym używanych wyłącznie do celów sportowych lub rekreacyjnych o mocy do 40 kW - w okresie od 1 lipca do 31 października, w godzinach od 10:00 do 18:00.

6. Dla obszaru jeziora Drawsko w części wskazanej w załączniku nr 3b, zakaz o którym mowa w ust. 1 pkt 13, nie dotyczy używania statków o napędzie mechanicznym wykonujących regularny przewóz osób według określonego rozkładu i zarejestrowanych na przewóz ponad 8 osób zgodnie z wpisem w dokumencie rejestracyjnym, wydanym na podstawie art. 20 ust. 4 ustawy z dnia 21 grudnia 2000 r. o żegludze śródlądowej (Dz. U. z 2013 r., poz. 1458) poruszających się z prędkością nieprzekraczającą 15 km/h – w okresie od 1 maja do 31 października w godzinach od 10:00 do 18:00.

7. Dla obszaru jeziora Drawsko i jeziora Siecino zakaz, o którym mowa w ust. 1 pkt 13, nie dotyczy statków o napędzie mechanicznym do 5kW oznakowanych i zarejestrowanych zgodnie z art.20 ustawy z dnia 18 kwietnia 1985r. o rybactwie śródlądowym (Dz. U. z 2009r, nr 189, poz. 1471, z 2010, Nr 200, poz. 1322, Nr 182, poz. 1228, z 2013 r., poz. 628, poz. 1158) i używanych wyłącznie do amatorskiego połowu ryb – w okresie od 1 maja do 31 października.

8. Dla całego obszaru Parku zakaz, o którym mowa w ust. 1 pkt 13 nie dotyczy:

1) pracowników Regionalnej Dyrekcji Ochrony Środowiska, Służby Leśnej, Państwowej Straży Łowieckiej oraz funkcjonariuszy Policji i Straży Miejskiej w trakcie wykonywania przez nich obowiązków służbowych;

2) podmiotów uprawnionych do wykonywania ratownictwa wodnego zapewniających bezpieczeństwo na zlecenie zarządzającego wyznaczonym obszarem wodnym w trakcie wykonywania przez nie zadań statutowych.

§ 5. Traci moc Rozporządzenie Nr 15/2005 Wojewody Zachodniopomorskiego z dnia 27 lipca 2005 r. w sprawie Drawskiego Parku Krajobrazowego (Dziennik Urzędowy Województwa Zachodniopomorskiego Nr 64 poz. 1378).

§ 6. Uchwała wchodzi w życie po upływie 14 dni od dnia ogłoszenia.

Przewodnicząca Sejmiku
Województwa
Zachodniopomorskiego

Teresa Kalina

Załącznik nr 1 do uchwały Nr XXXVII/499/14
Sejmiku Województwa Zachodniopomorskiego
z dnia 24 czerwca 2014 r.

Słowny opis przebiegu granicy Drawskiego Parku Krajobrazowego

Niniejszy opis sporządzony jest zgodnie z ruchem wskazówek zegara, na podstawie danych ewidencji gruntów i budynków oraz leśnej mapy numerycznej.

Użyte w opisie numery punktów są numerami punktów granicznych działek ewidencyjnych, których numeracja wynika z bazy ewidencji gruntów i budynków. Przez działki leśne rozumie się działki stanowiące własność Skarbu Państwa we władaniu Państwowych Gospodarstw Leśnych; działki drogowe - działki o sposobie zagospodarowania dr; działki stanowiące tory kolejowe – działki o sposobie zagospodarowania Tk; działki stanowiące wody płynące – działki o sposobie zagospodarowania Wp.

Powiat świdwiński

Gmina Połczyn Zdrój

Obręb Gawroniec (3216035.0101)

Wschodnia granicą działki drogowej nr 131 do pierwszego punktu wspólnego z działką drogową nr 151, południową granicą działek drogowych nr 151, 147/8, wschodnią granicą działki drogowej nr 147/3 do punktu wspólnego z działką nr 6/3 (obręb Toporzyk) w taki sposób, że drogi te w całości znajdują się poza granicą obszaru parku krajobrazowego.

Obręb Toporzyk (3216035.0102)

Wschodnią granicą działki drogowej nr 6/3 do punktu wspólnego z działką drogową nr 83, wschodnią granicą działki nr 83 do pierwszego punktu wspólnego z działką drogową nr 86, w taki sposób że drogi te w całości znajdują się poza granicą obszaru parku krajobrazowego. Od punktu wspólnego wschodnią granicą działki drogowej nr 86 w taki sposób że część tej drogi znajdują się poza granicą obszaru parku krajobrazowego. Południową a następnie wschodnią granicą działki drogowej nr 66 do pierwszego punktu wspólnego z działka nr 70, następnie przecina działkę nr 66 w pierwszym punkcie wspólnym z działką nr 60,w taki sposób że część tej drogi znajdują się poza granicą obszaru parku krajobrazowego. Północna granicą działki drogowej nr 50 do pierwszego punktu wspólnego z działką drogowa nr 51/2, północną granicą działek drogowych nr 51/2, 51/1 w taki sposób, że drogi te w całości znajdują się poza granicą obszaru parku krajobrazowego.

Obręb Zajączkowo (3216035.0100)

Północną granicą działki drogowej nr 79 w taki sposób, że droga ta w całości znajdują się poza granicą obszaru parku krajobrazowego. Przecina działkę nr 72 – tory kolejowe w granicznych punktach wspólnych: działek nr 79, 80, 72 oraz działek nr 40, 23, 79, w taki sposób, że część tej działki znajdują się poza granicą obszaru parku krajobrazowego. Północną a następnie wschodnią granica działki drogowej nr 23 w taki sposób, że droga ta w całości znajdują się poza granicą obszaru parku krajobrazowego.

Obręb Zajączkówko (3216035.0097)

Wschodnią granicą działki drogowej nr 68, południową granicą działki drogowej nr 44 w taki sposób, że drogi te w całości znajdują się poza granicą obszaru parku krajobrazowego.

Obręb Międzyborze (3216035.0098)

Południową granicą działki drogowej nr 9 w taki sposób, że droga ta w całości znajdują się poza granicą obszaru parku krajobrazowego. Przecina działkę nr 8 – tory kolejowe w granicznych punktach wspólnych: działek nr 8, 10/1, 9 oraz działek nr 8, 6, 11/17 w taki sposób, że część tej działki znajdują się poza granicą obszaru parku krajobrazowego. Południową granica działki drogowej nr 6 w taki sposób, że droga ta w całości znajdują się poza granicą obszaru parku krajobrazowego. Granicami działek nr 11/1, 11/28, 11/4, 11/7, 11/9, 11/11, 150, 15/2, 14, 13/7, 13/1, 13/2, 13/3, 13/4, 13/6, 16, 17/1 w taki sposób, że działki te w całości znajdują się w obszarze parku krajobrazowego, stanowiąc jednocześnie zewnętrzną granicę obszaru.

Obręb Połczyńska (3216035.0117)

Granica przecina działkę drogową nr 1/1 w granicznych punktach wspólnych: działek nr 12 (obręb Międzyborze), 17/1 (obręb Międzyborze), 1/1 oraz działek nr 2/5, 2/4, 1/1 w taki sposób, że część tej drogi znajdują się poza granicą obszaru parku krajobrazowego. Granicami działek nr 2/4, 3/1, 4/4, 4/6, 4/10, 4/12 w taki sposób, że działki te w całości znajdują się w obszarze parku krajobrazowego, stanowiąc jednocześnie zewnętrzną granice obszaru. Przecina działkę drogową nr 10 w granicznych punktach wspólnych: działek nr 4/12, 10, 5/7 (obręb Połczyn Zdrój 7 - 3216034.0007) oraz działek nr 44, 53, 10 w taki sposób, że część tej drogi znajduje się w granicy obszaru parku krajobrazowego. Od punktu przecięcia w granicznym punkcie wspólnym działek nr 44, 53, 10 granica obszaru biegnie granicami działek nr 44, 43/4, 29/3, 29/1, 28/5, 28/8, 28/7, 27/2, 27/1, 23/4, 23/3, 23/2, 23/1, 22/3, 22/1, 22/2, 80, 24/1, 41, 66, 67, 68, 71, 75, 74, 72, 77/3, 77/4, 77/2 w taki sposób, że działki te w całości znajdują się w obszarze parku krajobrazowego, stanowiąc jednocześnie zewnętrzną granicę obszaru. Przecina działkę drogową nr 71 w granicznym punkcie wspólnym: działek nr 176 (obręb Połczyn Zdrój 6 - 3216034.0006), 77/2, 71 oraz od tego punktu prostopadle do granicy działki nr 60/3 w taki sposób, że część tej drogi znajdują się poza granicą obszaru parku krajobrazowego. Od punktu przecięcia z działką nr 60/3 jej wschodnią granicą w taki sposób, że działka te w całości znajdują się w obszarze parku krajobrazowego.

Obręb Ogartowo (3216035.0096)

Zachodnią granicą działek 181/2, 181/11, 181/10, 181/3, 181/20 w taki sposób, że działki te w całości znajdują się w obszarze parku krajobrazowego, stanowiąc jednocześnie zewnętrzną granicę obszaru. Przecina działkę drogową 180 w granicznych punktach wspólnych: działek nr 181/20, 181/19, 180 oraz nr działek 80, 180, 190 (obręb Połczyn Zdrój 6 3216034.0006) w taki sposób, że część tej drogi znajduje się w granicy obszaru parku krajobrazowego. Zachodnią granicą działek 80, 79, 78 w taki sposób, że działki te w całości znajdują się w granicy obszaru parku krajobrazowego. Wschodnią granicą działki drogowej nr 73, południową granicą działki drogowej nr 64 do pierwszego punktu granicznego z działką drogową nr 116, zachodnią następnie południową granicą działki drogowej nr 116 w taki sposób, że drogi te w całości znajdują się poza granicą obszaru parku krajobrazowego.

Obręb Popielewko (3216035.0107)

Zachodnią granicą działek drogowych nr 116, 118 w taki sposób, że drogi te w całości znajdują się poza granicą obszaru parku krajobrazowego. Przecina działkę nr 4 stanowiącą wody płynące (Bliska Struga) w granicznych punktach wspólnych: działek nr 20/4, 4, 18 oraz nr 21/2, 4, 17 w taki sposób, że część tej działki znajdują się poza granicą obszaru parku krajobrazowego. Zachodnią granicą działek drogowych nr 17, 144 w taki sposób, że drogi te w całości znajdują się poza granicą obszaru parku krajobrazowego.

Obręb Brusno (3216035.0111)

Południową granicą działek drogowych nr 16, 69, południową a następnie zachodnią granicą działki drogowej nr 17 w taki sposób, że drogi te w całości znajdują się poza granicą obszaru parku krajobrazowego.

Obręb Kocury (3216035.0112)

Zachodnią granicą działki drogowej nr 51 w taki sposób, że droga ta w całości znajdują się poza granicą obszaru parku krajobrazowego.

Powiat drawski

Gmina Czaplinek

Obręb Stare Gonne (3203015.0057)

Zachodnią granicą działki drogowej nr 3 do wspólnego punktu granicznego działek nr 11/2, 43, 3 i następnie przecina działkę nr 3 w granicznym punkcie wspólnym działek nr 489/1, 3, 418 (obręb Chłopowo, gmina Barwice) w taki sposób, że droga ta w części znajdują się poza granicą obszaru parku krajobrazowego.

Powiat szczecinecki

Gmina Barwice

Obręb Chłopowo (3215025.0056)

Od granicznego punktu wspólnego działek nr 489/1 (obręb Stare Gonne, gmina Czaplinek), 3 (obręb Stare Gonne, gmina Czaplinek), 418 granica biegnie południową granicą działki 418, w taki sposób, ze działka ta znajduje się w całości poza obszarem parku krajobrazowego. Południową granicą działek nr 116, 1 stanowiących drogi w taki sposób, że drogi te w całości znajdują się poza granicą obszaru parku krajobrazowego.

Obręb Gwiazdowo (3215025.0052)

Wschodnią granicą działek nr 187, 3/2 stanowiących drogi, południową granicą działki nr 3/3 stanowiącej wody płynące oraz wschodnią granicą działki nr 3/4 stanowiącej drogę w taki sposób, że działki te w całości znajdują się poza granicą obszaru parku krajobrazowego.

Obręb Przybkowo (3215025.0051)

Północną granicą działek leśnych nr 317, 107/1 w taki sposób, że działki te w całości znajdują się w granicy obszaru parku. Następnie granica przecina działkę drogową nr 183/1 w punktach granicznych o numerach 1391 (stabilizacja: znak naziemny) 1383 (punkt niestabilizowany) i dalej biegnie zachodnią granicą działki nr 73 oraz zachodnią i północną granicą działki nr 72 w taki sposób, iż działki te znajdują się w całości w granicy obszaru parku krajobrazowego. Dalej granica obszaru przecina działkę drogową nr 176/1 w punktach 1066 (punkt niestabilizowany) 1059 (stabilizacja: znak naziemny) i biegnie południową granicą działki drogowej nr 179, która w całości znajduje się poza obszarem parku krajobrazowego. Południową granicą działki drogowej nr 12/1 do punktu 366 (punkt niestabilizowany) i przecina tę działkę w punkcie 361 (punkt niestabilizowany). Od punktu 361 granica biegnie zachodnią granicą działki drogowej nr 11, tak że znajduje się ona w całości poza granicą parku krajobrazowego.

Obręb Gwiazdowo (3215025.0052)

Zachodnią granicą działki drogowej nr 332/2, w taki sposób, że działka w całości znajduje się poza granicą obszaru parku krajobrazowego. Od granicznego punktu wspólnego działek nr 332/1, 332/2, 44 zachodnią granicą działki drogowej w taki sposób, że działka w całości znajduje się poza granicą obszaru parku krajobrazowego. Następnie południowo wschodnią granicą działki leśnej nr 343 – działka w całości znajduje się w granicy obszaru parku krajobrazowego. Północną granicą działki drogowej nr 36, następnie ją przecina w granicznych punktach wspólnych: działek nr 35/1, 35/6, 36

oraz działek nr 39/2, 38, 36 w taki sposób, że działka ta w części znajduje się w obszarze parku krajobrazowego. Zachodnią granicą działki drogowej nr 38 – droga w całości znajdują się poza granicą obszaru parku krajobrazowego. Granicą wspólną działek nr 39/4 i 468 (obręb Polne) w taki sposób, że działka nr 468 (obręb Polne) w całości znajduje się poza granicą obszaru parku krajobrazowego. Od granicznego punktu wspólnego działek nr 39/4, 350/4, 468 (obręb Polne)granicą działki nr 39/4 do granicznego punktu wspólnego wydzieleń leśnych 350i i 350h i działki nr 39/4. Granicą wspólną wydzieleń 350i i 350h w taki sposób, że wydzielenie leśne 350h znajduję się w całości w granicy obszaru parku krajobrazowego. Granicą wspólną wydzielania 350i, 351h oraz 351h, 350j w taki sposób, że wydzielenie leśne 351h znajduje się w całości w granicy obszaru parku krajobrazowego. Przecina działkę nr 2/3 w granicznych punktach wspólnych działek nr 350/4, 2/3, 351/2 oraz działki nr 2/3, wydzieleń leśnych 351j, 351k w taki sposób, że działka nr 2/3 znajduje się częściowo w granicy obszaru parku krajobrazowego. Wschodnią następnie północną granicą wydzielenia leśnego 351j w taki sposób, że wydzielenie to znajduje się w całości poza granica obszaru parku krajobrazowego. Od granicznego punktu wspólnego działki nr 34 i wydzieleń leśnych 351i, 351j, granicą działki nr 34 – działka ta w całości znajduje się w granicy obszaru parku krajobrazowego do granicznego punktu wspólnego wydzieleń leśnych 351m, 351o i działki nr 34. Granicą wspólną wydzieleń leśnych 351m i 351o, w taki sposób, że wydzielenie leśne 351 m znajduje się w całości w granicy obszaru parku krajobrazowego. Granicą wspólną wydzieleń leśnych 351s i 351m w taki sposób, że wydzielenie leśne 351m znajduje się w całości w granicy parku krajobrazowego. Granicą wspólną wydzieleń leśnych 352h i 351s, następnie granica wspólną wydzieleń leśnych 352h i 352i w taki sposób, że wydzielenie leśne 352h znajduje się w całości w granicy obszaru parku krajobrazowego.

Obręb Chłopowo (3215025.0056)

Przecina działkę drogową nr 119 we wspólnych punktach granicznych wydzieleń leśnych 352i, 352h, działki nr 199 oraz wydzieleń leśnych 471Af, 471Ad, działki nr 199 i następnie biegnie zachodnią granica działki nr 119 w kierunku południowo – wschodnim, w taki sposób, że część taj działki znajduje się w granicy obszaru parku krajobrazowego. Przecina działkę nr 130/9 w granicznych punktach wspólnych: działek nr 119, 130/9, 83 oraz działek nr 130/9, 471/2 (obręb Polne), 3 (obręb Polne) w taki sposób, że część tej działki znajduje się w granicy obszaru parku krajobrazowego.

Obręb Polne (3215025.0054)

Zachodnią granicą działek drogowych nr 3, 217 tak że, działki te znajduje się w całości poza granica parku krajobrazowego. Następnie zachodnią granicą działki drogowej nr 236 do punktu 389 (stabilizacja: znak naziemny) przecina tą działkę w punkcie 384 (stabilizacja: znak naziemny), skręca w kierunku południowo wschodnim zachodnią granicą działki drogowej nr 238, tak że działka ta w całości znajduje się poza granicą obszaru parku.

Gmina Borne Sulinowo

Obręb Komorze (3215045.0053)

Zachodnią granica działek drogowych nr 5, 140/1 w taki sposób, że działki te znajdują się w całości poza granicą obszaru parku krajobrazowego. Przecina działkę drogową nr 124 w granicznych punktach wspólnych: działek nr 57/9, 124, 140/1 oraz działek nr 68, 124, 140/2 w taki sposób, że część tej działki znajduje się w granicy obszaru parku krajobrazowego. Granicami działek drogowych nr 140/2, 6 w taki sposób, że działki te znajdują się w całości poza granica obszaru parku krajobrazowego.

Obręb Rakowo (3215045.0078)

Granicą działek drogowych nr 3/1, 296/2, 296/1, 2 w taki sposób, że działki te znajdują się w całości poza granica obszaru parku krajobrazowego.

Powiat drawski

Gmina Czaplinek

Obręb Kołomąt (3203015.0142)

Granicą działki drogowej nr 565 w taki sposób, że działka ta w całości znajduje się poza granica obszaru parku krajobrazowego.

Obręb Łazice (3203015.0143)

Od granicznego punktu wspólnego działek nr 565 (obręb Kołomąt) 66/2 (obręb Kołomąt), 1 granicą działek drogowych nr 1, 25/1 w taki sposób, że działki te znajdują się w całości poza granica obszaru parku krajobrazowego.

Obręb Kołomąt (3203015.0142)

Od granicznego punktu wspólnego działek nr 25/1 (obręb Łazice), 1, 5/1 (obręb Czaplinek 4) granicą działki nr 1 do granicznego punktu wspólnego działek nr 1, 567, 2 (obręb Czaplinek 4) – działka ta w całości znajduje się w granicy obszaru parku krajobrazowego.

Obręb Czaplinek 4 (3203014.0004)

Od punktu wspólnego działek nr 1 (obręb Kołomąt), 567 (obręb Kołomąt) , 2 granica działki 2 do granicznego punktu wspólnego działek nr 2, 1/3, 2/36 (obręb Kołomąt), w taki sposób, że działka nr 2 znajduje się w całości poza granicą obszaru parku krajobrazowego.

Obręb Kołomąt (3203015.0142)

Granicami działek nr 2/36, 2/37, 3/19, 129, 128/2, 128/1, 83/1, 75, 71, 66/1, 569, 58/1 w taki sposób, że działki te w całości znajdują się w granicy obszaru parku krajobrazowego, stanowiąc jednocześnie zewnętrzne granice obszaru.

Obręb Czaplinek 2 (3203014.0002)

Od granicznego punktu wspólnego działek nr 8/1, 58/1(obręb Kołomąt) 60 (obręb Kołomąt) granicą działki drogowej 8/1 oraz nr 5 – rów w taki sposób, że działki te znajduje się w całości poza granica parku krajobrazowego.

Obręb Stare Drawsko (3203015.0069)

Granicą wspólną działek nr 1/1 (obręb Czaplinek 2) , 146, w taki sposób, że działka nr 146 stanowiąca jezioro Drawsko znajduje się w całości w granicy obszaru parku krajobrazowego.

Obręb Czaplinek 1 (3203014.0001)

Od granicznego punktu wspólnego działek nr 1, 1/1 (obręb Czaplinek 2), 146 (obręb Stare Drawsko) granicą działki 1 do granicznego punktu wspólnego działek nr 1, 416/1 (Czaplinek 3), 533/3 - w taki sposób, że działka nr 1 stanowiąca jezioro Drawsko znajduje się w całości w granicy obszaru parku krajobrazowego.

Obręb Czaplinek 3 (3203014.0003)

Od punktu wspólnego działek nr 1 (obręb Czaplinek 1), 416/1, 533/3(obręb Czaplinek 1) północną granicą działki drogowej nr 416/1 w taki sposób, że działka ta znajduje się w całości poza granica obszaru parku krajobrazowego.

Obręb Niwka (3203015.0141)

Północną granica działki drogowej nr 95 w tak sposób, że działka ta znajduje się w całości poza granica obszaru parku krajobrazowego.

Obręb Siemczyno (3203015.0073)

Północną granicą działki drogowej nr 256/3 w tak sposób, że działka ta znajduje się w całości poza granica obszaru parku krajobrazowego. Przecina działkę nr 294 w granicznych punktach wspólnych: działek nr 313/1, 256/3, 294 oraz działek nr 142, 265/2, 294 – w taki sposób że część tej działki znajduje się w granicy obszaru parku krajobrazowego. Północna granicą działki drogowej nr 256/2, zachodnią granicą działek drogowych nr 256/1, 1 - w taki sposób, że działki te znajdują się w całości poza granica obszaru parku krajobrazowego.

Gmina Złocieniec

Obręb Bobrowo (3203065.0057)

Granicą działek drogowych nr 122/4, 122/3, 122/1, 122/2 w taki sposób, że działki te znajdują się w całości poza granica obszaru parku krajobrazowego.

Obręb Złocieniec 9 (3203064.0009)

Granicą działki drogowej nr 13 w taki sposób, że działka ta znajduje się w całości poza granicą obszaru parku krajobrazowego. Od granicznego punktu wspólnego działek nr 13, 10, 5/10 granicą działki drogowej nr 10 13 w taki sposób, że działka ta znajduje się w całości poza granicą obszaru parku krajobrazowego. Przecina działkę nr 1 w granicznych punktach wspólnych: działek nr 10, 5/10, 1 oraz działek nr 2/8 (obręb Złocieniec 4), 2/4 (obręb Złocieniec 4), 1 – w taki sposób, że część tej działki znajduje się w granicy obszaru parku krajobrazowego.

Obręb Złocieniec 4 (3203064.0004)

Granicą działki drogowej nr 2/4 w taki sposób, że działka ta znajduje się w całości poza granicą obszaru parku krajobrazowego.

Obręb Złocieniec 3 (3203064.0003)

Granicą wspólną działek nr 1/70, 1/69 w taki sposób, że działka 1/69 znajduje się w całości w granicy obszaru parku krajobrazowego. Granicą wspólną działki 1/11 z działkami 1/28, 1/26, 1/25, 1/3, 9/3 (obręb Złocieniec 7), 6/2 (obręb Złocieniec 7) w taki sposób, że działka nr 1/11 znajduje się w całości w granicy obszaru parku krajobrazowego.

Obręb Złocieniec 7 (3203064.0007)

Granicą działek stanowiących tory kolejowe o nr 6/2, 1/3 – w taki sposób, że działki te znajdują się w całości poza granicą obszaru parku krajobrazowego.

Obręb Złocieniec 2 (3203064.0002)

Granicą działki drogowej nr 4 w taki sposób, że działka ta znajduje się w całości poza granicą obszaru parku krajobrazowego.

Gmina Ostrowice

Obręb Gonowo (320342.0014)

Wschodnią granicą działki drogowej nr 470 w taki sposób, że działka ta znajduje się w całości poza granicą obszaru parku krajobrazowego.

Obręb Siecino (320342.0015)

Wschodnią granicą działki drogowej nr 163/3a w taki sposób, że działka ta znajduje się w całości poza granicą obszaru parku krajobrazowego. Przecina działkę nr 193/3 w granicznych punktach wspólnych: działek nr 93/3, 193/3, 163/3a oraz działek nr 193/4, 193/3, 163/3 – w taki sposób, że część tej działki znajduje się w granicy obszaru parku krajobrazowego. Wschodnią granica działki drogowej nr 163/3, południowa granica działki drogowej nr 163/2 w taki sposób, że działki te znajdują się w całości poza granica obszaru parku krajobrazowego.

Obręb Szczycienko (320342.0016)

Wschodnią granicą działki drogowej nr 88 w taki sposób, że działka ta znajduje się w całości poza granicą obszaru parku krajobrazowego.

Opis granicy Drawskiego Parku Krajobrazowego w postaci wykazu współrzędnych punktów załamania granicy (układ współrzędnych PL-1992)

Nr	X	Y
1	312330,19	658701,99
2	312344,35	658693,19
3	312366,49	658675,13
4	312376,65	658664,39
5	312383,67	658657,23
6	312388,92	658651,43
7	312402,55	658639,83
8	312430,01	658620,50
9	312527,85	658535,12
10	312543,85	658522,64
11	312571,61	658508,81
12	312589,53	658501,57
13	312598,80	658495,75
14	312609,20	658495,24
15	312618,78	658492,85
16	312672,52	658481,02
17	312725,21	658465,35
18	312755,49	658464,72
19	312776,58	658458,55
20	312954,47	658370,84
21	312958,56	658368,83
22	312962,20	658367,03
23	312979,93	658355,75
24	312996,35	658348,74
25	313020,65	658348,65
26	313121,49	658351,84
27	313125,41	658352,26
28	313145,63	658350,39
29	313161,93	658345,15
30	313221,82	658313,37
31	313254,61	658298,96
32	313291,87	658295,32
33	313331,93	658290,93
34	313367,20	658273,39
35	313458,61	658189,01
36	313490,74	658137,56
37	313546,42	658000,37
38	313596,02	657877,72
39	313606,42	657845,60
40	313613,93	657812,28
41	313608,45	657760,26
42	313600,41	657700,66
43	313597,69	657666,70

Nr	X	Y
44	313595,76	657577,70
45	313595,65	657495,59
46	313595,18	657431,74
47	313594,63	657357,86
48	313594,44	657331,49
49	313593,92	657316,53
50	313593,23	657286,86
51	313610,74	657208,68
52	313611,75	657201,11
53	313614,50	657183,27
54	313610,73	657090,98
55	313610,58	657087,32
56	313608,68	657048,31
57	313610,29	657032,97
58	313617,29	657020,54
59	313632,06	656994,43
60	313637,34	656986,73
61	313660,86	656952,62
62	313694,22	656904,00
63	313705,79	656896,23
64	313743,72	656881,98
65	313776,45	656871,07
66	313821,61	656860,02
67	313830,75	656858,33
68	313885,70	656854,75
69	313910,77	656853,85
70	313992,36	656861,75
71	314004,55	656860,19
72	314018,06	656854,71
73	314028,30	656848,71
74	314051,03	656830,53
75	314095,79	656797,46
76	314197,15	656710,60
77	314229,58	656681,75
78	314238,73	656665,99
79	314268,63	656619,68
80	314281,34	656600,15
81	314330,85	656529,65
82	314344,99	656509,99
83	314382,45	656473,05
84	314389,80	656467,29
85	314436,85	656423,23
86	314479,76	656382,55

Nr	X	Y
87	314492,53	656372,40
88	314508,85	656338,48
89	314537,27	656275,88
90	314553,15	656242,91
91	314554,05	656232,63
92	314562,24	656228,41
93	314573,34	656205,90
94	314582,74	656183,79
95	314590,65	656165,96
96	314600,23	656146,05
97	314613,22	656119,01
98	314619,06	656106,27
99	314619,25	656103,38
100	314620,55	656095,98
101	314624,54	656090,62
102	314627,47	656084,93
103	314628,97	656075,80
104	314631,48	656070,08
105	314636,20	656063,62
106	314646,63	656049,40
107	314651,62	656042,74
108	314658,73	656033,63
109	314663,65	656028,99
110	314668,39	656025,12
111	314673,30	656019,91
112	314678,43	656013,51
113	314695,18	656002,53
114	314736,06	655977,09
115	314739,35	655974,96
116	314769,63	655955,28
117	314853,54	655905,58
118	314944,84	655851,50
119	315533,61	655504,86
120	315528,64	655500,28
121	315555,26	655490,61
122	315608,52	655456,37
123	315630,25	655440,40
124	315659,59	655423,34
125	315695,44	655407,69
126	315808,31	655339,51
127	316146,43	655140,08
128	316168,66	655126,97
129	316330,34	655031,61

Nr	X	Y
130	316393,95	654995,67
131	316409,12	654986,72
132	316487,00	654940,64
133	316512,93	654925,55
134	316530,92	654914,68
135	316565,29	654893,92
136	316574,40	654888,84
137	316579,00	654886,11
138	316683,83	654832,54
139	316695,36	654828,55
140	316768,02	654830,84
141	316774,53	654831,40
142	316817,74	654835,68
143	316832,18	654831,07
144	316839,87	654823,64
145	316847,02	654802,62
146	316858,81	654768,60
147	316859,87	654764,63
148	316889,76	654682,35
149	316888,81	654677,11
150	316943,76	654537,28
151	316993,35	654406,85
152	316996,98	654396,67
153	317089,99	654148,55
154	317114,43	654084,47
155	317201,79	653853,41
156	317307,74	653574,38
157	317321,04	653532,03
158	317335,05	653477,90
159	317337,03	653465,87
160	317337,77	653440,03
161	317337,41	653425,29
162	317333,50	653395,71
163	317329,82	653384,43
164	317286,65	653252,01
165	317238,95	653107,07
166	317237,70	653099,76
167	317222,32	653037,13
168	317219,74	653024,44
169	317217,87	653010,62
170	317217,97	652994,35
171	317224,38	652919,89
172	317232,95	652842,86
173	317233,93	652831,74
174	317250,80	652670,73
175	317321,34	651992,95

Nr	X	Y
176	317323,43	651975,09
177	317326,86	651945,61
178	317327,40	651941,00
179	317330,80	651911,93
180	317333,24	651890,99
181	317333,70	651887,02
182	317337,17	651857,33
183	317338,03	651850,01
184	317344,19	651808,45
185	317345,32	651795,84
186	317376,94	651497,31
187	317400,43	651233,29
188	317404,16	651224,25
189	317404,16	651224,24
190	317403,04	651213,36
191	317403,04	651213,34
192	317404,82	651198,79
193	317406,83	651173,29
194	317408,98	651152,18
195	317409,55	651143,41
196	317413,13	651124,73
197	317413,13	651124,72
198	317409,83	651084,90
199	317409,83	651084,87
200	317410,72	651077,73
201	317420,11	651052,03
202	317425,12	651015,79
203	317433,57	650946,63
204	317437,71	650928,18
205	317443,18	650918,73
206	317448,45	650911,48
207	317458,30	650902,17
208	317481,85	650883,18
209	317498,49	650872,05
210	317519,17	650858,62
211	317537,63	650843,88
212	317556,52	650824,75
213	317559,81	650815,36
214	317560,80	650792,08
215	317560,58	650774,62
216	317560,58	650774,58
217	317561,30	650751,36
218	317561,30	650751,35
219	317561,30	650751,32
220	317556,30	650719,46
221	317556,30	650719,45

Nr	X	Y
222	317556,88	650710,96
223	317559,54	650698,30
224	317561,83	650682,64
225	317565,53	650668,32
226	317577,63	650631,61
227	317593,39	650588,77
228	317601,64	650551,34
229	317628,41	650491,50
230	317638,35	650465,79
231	317654,19	650416,12
232	317654,56	650409,36
233	317655,28	650396,12
234	317656,25	650372,57
235	317656,32	650345,53
236	317656,32	650345,49
237	317656,46	650331,04
238	317656,46	650331,00
239	317657,20	650299,00
240	317657,20	650298,96
241	317657,18	650295,29
242	317656,85	650247,32
243	317656,85	650247,28
244	317658,19	650236,58
245	317660,12	650227,78
246	317669,54	650212,47
247	317672,41	650204,26
248	317682,70	650174,63
249	317693,44	650147,80
250	317705,33	650123,12
251	317709,49	650105,49
252	317721,08	650060,59
253	317725,31	650045,43
254	317732,24	650019,52
255	317736,90	650010,09
256	317750,73	649986,46
257	317767,07	649954,27
258	317796,94	649908,03
259	317814,86	649883,73
260	317832,48	649848,51
261	317842,35	649838,35
262	317870,49	649809,43
263	317881,20	649801,19
264	317903,79	649777,58
265	317915,53	649766,86
266	317926,70	649755,88
267	317933,62	649749,12

Nr	X	Y
268	317946,11	649736,18
269	317969,81	649713,10
270	317973,17	649705,89
271	317985,11	649693,25
272	317996,39	649685,82
273	318008,03	649671,27
274	318019,94	649657,26
275	318037,51	649640,08
276	318051,46	649630,12
277	318056,48	649623,96
278	318076,36	649601,25
279	318083,54	649588,56
280	318100,13	649568,56
281	318115,58	649557,33
282	318130,78	649543,53
283	318152,01	649517,92
284	318170,99	649498,54
285	318183,05	649482,09
286	318189,48	649472,99
287	318200,74	649459,14
288	318207,66	649449,18
289	318214,15	649435,97
290	318218,72	649428,13
291	318224,92	649417,00
292	318237,07	649391,81
293	318250,72	649365,20
294	318264,61	649341,16
295	318268,46	649334,41
296	318272,08	649328,27
297	318286,86	649297,49
298	318295,56	649279,10
299	318302,62	649265,79
300	318301,97	649259,82
301	318312,59	649278,17
302	318322,54	649279,39
303	318340,49	649277,74
304	318352,64	649292,46
305	318363,33	649300,29
306	318370,91	649304,14
307	318391,15	649309,25
308	318415,92	649309,34
309	318431,21	649306,33
310	318446,94	649303,68
311	318446,94	649303,69
312	318492,89	649286,68
313	318512,27	649282,37

Nr	X	Y
314	318570,47	649278,82
315	318638,24	649272,74
316	318730,83	649269,44
317	318776,93	649271,51
318	318791,84	649272,11
319	318904,10	649272,58
320	318912,70	649273,60
321	319000,38	649286,87
322	319058,07	649299,25
323	319180,30	649327,87
324	319215,83	649341,49
325	319236,39	649347,49
326	319289,85	649363,09
327	319445,03	649458,73
328	319463,32	649468,49
329	319484,14	649480,65
330	319486,80	649515,84
331	319490,48	649536,10
332	319506,76	649557,80
333	319518,19	649573,89
334	319520,36	649584,67
335	319526,16	649609,20
336	319549,59	649650,88
337	319556,64	649659,82
338	319563,93	649669,08
339	319583,63	649684,81
340	319592,78	649691,61
341	319619,28	649713,38
342	319631,71	649727,47
343	319635,72	649731,92
344	319660,54	649771,67
345	319673,91	649789,27
346	319678,47	649792,57
347	319689,35	649795,38
348	319735,24	649802,64
349	319819,34	649815,34
350	319850,85	649813,13
351	319882,04	649805,78
352	319964,17	649786,34
353	320046,55	649788,84
354	320069,63	649800,78
355	320078,82	649806,46
356	320089,23	649814,40
357	320103,21	649830,42
358	320112,29	649844,92
359	320125,30	649862,56

Nr	X	Y
360	320130,92	649871,68
361	320136,70	649878,13
362	320149,49	649883,79
363	320165,17	649890,53
364	320195,42	649895,63
365	320211,02	649893,66
366	320231,54	649891,53
367	320251,70	649886,09
368	320260,05	649885,07
369	320275,42	649878,03
370	320298,47	649873,84
371	320328,00	649864,25
372	320343,83	649860,59
373	320370,78	649856,17
374	320389,92	649857,81
375	320412,29	649854,39
376	320432,78	649856,21
377	320445,14	649859,73
378	320476,35	649870,48
379	320491,32	649875,29
380	320503,97	649878,11
381	320510,68	649882,83
382	320532,05	649880,46
383	320543,47	649881,35
384	320565,77	649879,65
385	320593,77	649879,42
386	320615,20	649874,14
387	320624,88	649875,84
388	320633,41	649875,56
389	320650,15	649875,00
390	320667,00	649875,78
391	320684,72	649873,06
392	320706,63	649873,13
393	320738,15	649874,59
394	320769,33	649870,79
395	320787,92	649867,18
396	320794,81	649866,70
397	320801,66	649866,98
398	320828,55	649874,81
399	320864,49	649882,52
400	320872,95	649884,95
401	320902,98	649894,98
402	320915,91	649897,82
403	320929,07	649901,78
404	320939,36	649906,96
405	320955,89	649913,78

Nr	X	Y
406	320979,90	649926,82
407	320987,91	649938,01
408	320999,58	649955,41
409	321009,28	649973,78
410	321015,56	649981,45
411	321034,84	650005,06
412	321046,06	650020,27
413	321055,85	650037,61
414	321072,10	650082,01
415	321080,36	650100,46
416	321089,17	650123,15
417	321099,80	650146,44
418	321109,00	650175,68
419	321111,62	650186,33
420	321118,83	650201,46
421	321125,93	650234,14
422	321137,30	650301,46
423	321149,08	650366,50
424	321156,97	650420,52
425	321158,70	650430,83
426	321167,90	650478,61
427	321171,12	650502,74
428	321171,58	650508,54
429	321176,68	650558,70
430	321180,29	650577,41
431	321185,58	650597,66
432	321187,44	650605,35
433	321192,37	650622,00
434	321205,03	650654,05
435	321207,94	650663,67
436	321215,81	650689,78
437	321219,29	650702,95
438	321244,64	650803,23
439	321258,25	650845,12
440	321263,39	650860,23
441	321267,01	650876,06
442	321286,10	650934,37
443	321295,49	650968,45
444	321307,47	651013,42
445	321318,45	651058,12
446	321332,76	651109,88
447	321344,03	651141,43
448	321349,51	651164,35
449	321354,80	651194,54
450	321379,21	651281,86
451	321383,47	651295,67

Nr	X	Y
452	321388,22	651309,52
453	321391,65	651316,65
454	321398,77	651328,54
455	321403,21	651337,12
456	321415,30	651355,01
457	321421,95	651367,93
458	321433,79	651382,53
459	321450,26	651400,42
460	321471,61	651428,01
461	321481,04	651439,27
462	321495,10	651451,96
463	321528,48	651472,52
464	321533,12	651475,40
465	321547,06	651486,97
466	321559,29	651502,10
467	321564,78	651511,65
468	321571,42	651526,93
469	321578,24	651534,39
470	321581,91	651540,23
471	321585,38	651547,29
472	321589,84	651560,59
473	321599,16	651572,96
474	321611,99	651581,06
475	321620,68	651604,99
476	321620,68	651605,02
477	321618,57	651617,54
478	321618,57	651617,56
479	321619,68	651625,25
480	321619,68	651625,28
481	321619,38	651631,72
482	321617,46	651639,72
483	321611,09	651653,28
484	321606,63	651666,00
485	321590,15	651713,08
486	321586,98	651732,13
487	321582,42	651736,98
488	321571,96	651785,66
489	321569,68	651809,64
490	321569,68	651809,66
491	321573,45	651834,02
492	321578,57	651851,60
493	321580,09	651860,35
494	321581,98	651866,33
495	321584,90	651871,19
496	321603,06	651877,77
497	321612,90	651882,87

Nr	X	Y
498	321627,63	651887,32
499	321636,84	651891,86
500	321650,54	651896,80
501	321679,72	651908,94
502	321693,29	651909,89
503	321703,62	651909,61
504	321710,90	651911,21
505	321716,64	651912,87
506	321723,41	651914,99
507	321742,28	651914,46
508	321757,56	651915,85
509	321770,50	651916,26
510	321785,19	651920,56
511	321804,85	651926,24
512	321815,09	651930,22
513	321825,19	651937,68
514	321830,26	651940,40
515	321835,74	651947,67
516	321847,54	651949,08
517	321854,32	651960,70
518	321856,36	651968,15
519	321856,35	651968,17
520	321854,69	651974,87
521	321851,03	651980,49
522	321847,20	651984,21
523	321842,96	651992,56
524	321837,00	652004,87
525	321829,75	652018,38
526	321827,79	652024,34
527	321827,79	652024,38
528	321827,90	652032,21
529	321830,19	652038,80
530	321840,40	652050,60
531	321853,60	652062,58
532	321857,04	652067,17
533	321859,77	652073,03
534	321860,91	652077,79
535	321861,94	652091,42
536	321866,18	652106,06
537	321869,54	652125,78
538	321878,17	652136,27
539	321880,05	652145,58
540	321886,30	652155,54
541	321893,18	652166,63
542	321904,39	652185,50
543	321909,67	652198,26

Nr	X	Y
544	321914,07	652205,52
545	321918,07	652210,89
546	321926,63	652220,50
547	321942,45	652233,64
548	321948,95	652239,77
549	321954,10	652245,12
550	321960,20	652256,66
551	321962,03	652262,45
552	321964,01	652271,51
553	321964,00	652271,52
554	321959,17	652283,64
555	321959,17	652283,68
556	321958,92	652302,81
557	321957,63	652313,64
558	321954,75	652328,51
559	321947,78	652360,69
560	321943,42	652377,57
561	321936,96	652390,87
562	321930,97	652401,51
563	321921,34	652410,11
564	321914,02	652415,69
565	321900,86	652425,23
566	321894,54	652431,88
567	321889,63	652435,16
568	321873,39	652442,22
569	321852,11	652456,94
570	321831,62	652467,11
571	321823,65	652472,38
572	321816,38	652478,05
573	321812,74	652482,17
574	321810,43	652487,11
575	321809,64	652493,05
576	321809,64	652493,07
577	321811,31	652503,16
578	321814,40	652510,09
579	321819,58	652529,24
580	321837,14	652562,13
581	321839,26	652567,17
582	321840,68	652574,71
583	321841,77	652585,25
584	321844,89	652597,10
585	321851,95	652614,45
586	321854,40	652628,17
587	321932,70	652618,14
588	321975,11	652609,60
589	322024,48	652604,74

Nr	X	Y
590	322056,11	652609,43
591	322075,43	652617,50
592	322130,62	652637,04
593	322206,59	652661,99
594	322251,05	652675,49
595	322277,20	652684,63
596	322311,24	652744,17
597	322348,72	652781,02
598	322402,89	652816,05
599	322402,90	652816,06
600	322364,83	652675,18
601	322364,82	652675,14
602	322423,96	652667,33
603	322513,92	652649,22
604	322597,80	652631,03
605	322627,76	652646,87
606	322712,90	652612,23
607	322870,35	652548,52
608	322884,92	652534,27
609	322932,53	652636,47
610	323010,48	652778,78
611	323010,48	652778,82
612	323008,73	652821,23
613	323038,28	652797,31
614	323075,55	652759,03
615	323141,75	652696,15
616	323193,90	652639,37
617	323233,50	652589,17
618	323239,11	652584,40
619	323298,77	652500,83
620	323326,09	652479,02
621	323362,80	652445,07
622	323384,77	652424,66
623	323404,95	652409,73
624	323471,42	652349,55
625	323568,84	652278,26
626	323614,00	652239,54
627	323649,22	652208,68
628	323692,83	652166,15
629	323736,63	652112,91
630	323771,72	652086,29
631	323800,57	652068,06
632	323811,75	652053,83
633	323854,80	652000,17
634	323986,88	651887,22
635	324032,74	651843,77

Nr	X	Y
636	324037,33	651841,55
637	324063,89	651681,90
638	324063,89	651681,88
639	324050,35	651572,46
640	324050,45	651545,74
641	324050,45	651545,70
642	324084,13	651471,55
643	324122,00	651382,87
644	324150,02	651330,22
645	324186,83	651258,81
646	324226,85	651182,73
647	324236,65	651154,70
648	324274,82	651069,01
649	324317,44	651011,70
650	324334,25	650996,87
651	324366,21	650939,46
652	324424,83	650856,38
653	324452,01	650813,17
654	324463,79	650801,97
655	324488,33	650788,21
656	324537,86	650750,54
657	324627,20	650497,72
658	324627,21	650497,70
659	324612,60	650452,51
660	324603,30	650402,60
661	324594,73	650293,06
662	324586,82	650195,93
663	324575,27	650047,44
664	324567,12	649998,88
665	324540,03	649936,50
666	324538,06	649931,97
667	324534,70	649924,23
668	324523,07	649903,30
669	324516,16	649892,81
670	324479,24	649897,02
671	324438,38	649901,41
672	324435,50	649894,04
673	324435,48	649894,00
674	324510,06	649888,64
675	324510,08	649888,64
676	324480,02	649814,37
677	324460,38	649753,77
678	324443,13	649697,62
679	324421,91	649624,05
680	324409,75	649583,07
681	324382,43	649567,82

Nr	X	Y
682	324361,64	649551,47
683	324027,94	649094,66
684	324012,75	649083,10
685	324000,29	649078,22
686	323832,72	649101,99
687	323372,78	649197,54
688	323201,52	649238,64
689	322574,46	649383,41
690	322516,54	649392,77
691	322502,85	649394,78
692	322484,76	649397,51
693	322474,06	649398,54
694	322433,16	649395,03
695	322415,60	649395,61
696	322405,60	649397,75
697	322391,68	649394,09
698	322391,61	649386,24
699	322391,61	649386,20
700	322393,76	649378,96
701	322393,76	649378,95
702	322389,38	649306,59
703	322388,72	649265,82
704	322388,72	649265,81
705	322388,72	649265,78
706	322391,80	649234,88
707	322496,58	649129,29
708	322566,47	648952,11
709	322588,11	648879,17
710	322596,70	648640,31
711	322596,70	648640,29
712	322596,70	648640,27
713	322589,30	648471,33
714	322479,73	648473,16
715	322433,97	648456,53
716	322353,77	648466,45
717	322281,01	648468,47
718	322171,17	648554,41
719	322112,07	648538,73
720	322112,06	648538,73
721	322113,77	648530,14
722	322115,03	648523,68
723	322115,04	648523,63
724	322104,61	648528,94
725	322098,79	648536,32
726	322098,44	648536,28
727	321995,07	648511,32

Nr	X	Y
728	321994,90	648511,28
729	321994,89	648511,28
730	322020,40	648400,16
731	322020,41	648400,12
732	321826,89	648438,64
733	321819,85	648467,71
734	321730,00	648446,49
735	321707,23	648446,99
736	321669,34	648447,25
737	321669,17	648447,25
738	321669,16	648447,25
739	321671,98	648432,83
740	321671,99	648432,79
741	321265,47	648336,76
742	321265,12	648336,68
743	321249,50	648325,39
744	321249,27	648325,23
745	321249,25	648325,21
746	321292,52	648283,20
747	321317,17	648256,65
748	321318,57	648251,63
749	321327,97	648231,96
750	321367,01	648182,74
751	321375,86	648173,98
752	321471,70	648091,21
753	321679,27	647913,59
754	321703,29	647891,49
755	321714,67	647878,86
756	321745,08	647844,27
757	321768,93	647805,48
758	321829,54	647707,57
759	321872,75	647637,72
760	321969,68	647485,71
761	322036,75	647377,65
762	322044,34	647365,42
763	322048,64	647351,81
764	322052,33	647315,92
765	322054,49	647298,84
766	322059,03	647282,58
767	322075,41	647239,31
768	322134,09	647093,35
769	322174,15	646996,08
770	322220,85	646863,06
771	322230,70	646847,95
772	322243,51	646801,29
773	322247,65	646769,91

Nr	X	Y
774	322247,05	646749,60
775	322247,05	646749,56
776	322239,11	646717,02
777	322226,48	646683,64
778	322188,84	646612,07
779	322188,21	646578,74
780	322188,21	646578,70
781	322195,80	646557,83
782	322234,58	646525,55
783	322250,14	646510,55
784	322257,11	646505,69
785	322280,91	646491,30
786	322301,20	646477,41
787	322325,51	646462,51
788	322334,83	646462,55
789	322375,60	646442,11
790	322385,50	646436,65
791	322393,98	646432,46
792	322426,05	646412,02
793	322466,49	646379,80
794	322482,53	646368,48
795	322491,71	646361,81
796	322516,95	646343,26
797	322524,36	646335,72
798	322532,58	646320,45
799	322537,94	646287,89
800	322543,17	646255,21
801	322543,17	646255,18
802	322540,86	646247,11
803	322539,85	646226,56
804	322536,02	646208,83
805	322534,31	646204,28
806	322532,01	646198,17
807	322524,04	646177,02
808	322516,17	646162,03
809	322498,57	646123,60
810	322492,36	646110,15
811	322492,36	646110,14
812	322495,02	646074,87
813	322529,53	646029,88
814	322537,25	646017,56
815	322559,46	645988,98
816	322585,77	645956,22
817	322699,15	645803,70
818	322699,15	645803,70
819	322723,22	645777,80

Nr	X	Y
820	322739,32	645757,75
821	322759,82	645730,51
822	322773,59	645712,23
823	322773,59	645712,23
824	322829,89	645636,33
825	322841,06	645621,82
826	322841,25	645621,59
827	322852,22	645607,34
828	322876,77	645575,63
829	322877,04	645575,28
830	322887,86	645561,30
831	322911,96	645529,65
832	322912,96	645528,33
833	322948,73	645481,34
834	322978,40	645440,04
835	322988,02	645428,07
836	322988,06	645428,03
837	322997,95	645415,73
838	323016,66	645392,66
839	323029,58	645374,86
840	323029,66	645374,75
841	323029,76	645374,62
842	323045,76	645352,59
843	323062,47	645331,52
844	323062,63	645331,31
845	323076,03	645314,42
846	323080,94	645307,93
847	323081,00	645307,85
848	323081,04	645307,80
849	323087,37	645299,43
850	323099,88	645283,06
851	323120,48	645255,39
852	323151,36	645216,32
853	323151,36	645216,32
854	323154,88	645211,88
855	323154,88	645211,88
856	323189,25	645167,69
857	323189,25	645167,69
858	323222,60	645123,93
859	323245,13	645094,17
860	323245,23	645094,04
861	323272,08	645058,58
862	323284,90	645042,49
863	323284,90	645042,49
864	323320,18	644994,48
865	323320,18	644994,48

Nr	X	Y
866	323369,94	644930,14
867	323369,94	644930,14
868	323465,68	644800,39
869	323478,37	644784,91
870	323508,77	644740,40
871	323529,67	644706,24
872	323540,76	644681,13
873	323545,13	644671,78
874	323561,94	644634,34
875	323592,68	644565,50
876	323622,76	644498,16
877	323635,79	644468,69
878	323646,15	644459,84
879	323658,48	644451,07
880	323765,66	644396,48
881	323787,69	644385,27
882	323955,96	644296,18
883	323977,37	644287,83
884	324002,87	644281,63
885	324040,54	644269,62
886	324307,82	644192,15
887	324319,31	644188,70
888	324324,64	644179,59
889	324341,16	644137,32
890	324356,70	644108,72
891	324365,41	644091,11
892	324372,69	644075,04
893	324389,91	644056,78
894	324395,29	644051,01
895	324409,28	644036,09
896	324419,09	644026,41
897	324423,29	644015,28
898	324422,35	644010,53
899	324420,57	644001,40
900	324414,76	643986,34
901	324410,45	643977,29
902	324403,32	643959,75
903	324400,47	643953,79
904	324394,90	643942,18
905	324392,69	643933,24
906	324391,99	643919,92
907	324393,16	643906,71
908	324397,16	643882,56
909	324398,99	643872,24
910	324400,26	643865,77
911	324416,42	643793,17

Nr	X	Y
912	324416,32	643778,30
913	324418,06	643770,72
914	324422,17	643758,07
915	324426,49	643748,77
916	324435,92	643743,07
917	324439,51	643740,23
918	324452,07	643736,37
919	324460,64	643733,10
920	324471,28	643712,87
921	324478,66	643672,82
922	324479,48	643666,11
923	324482,46	643592,15
924	324490,65	643572,46
925	324509,19	643548,54
926	324530,96	643533,47
927	324633,84	643481,11
928	324711,15	643450,56
929	324720,72	643446,78
930	324830,40	643403,44
931	324896,05	643377,48
932	324960,76	643369,40
933	325171,36	643350,65
934	325183,04	643349,14
935	325274,54	643308,73
936	325347,08	643278,35
937	325359,62	643274,40
938	325392,01	643274,47
939	325399,47	643274,67
940	325445,62	643275,87
941	325465,82	643276,77
942	325485,60	643273,69
943	325500,99	643268,88
944	325520,46	643260,77
945	325659,09	643191,39
946	325678,06	643180,48
947	325697,00	643170,27
948	325713,78	643167,50
949	325730,71	643165,72
950	325815,64	643152,25
951	325828,24	643147,77
952	325892,41	643129,34
953	325972,79	643106,27
954	326060,38	643078,60
955	326205,98	643034,35
956	326222,40	643032,61
957	326234,95	643024,74

Nr	X	Y
958	326257,32	642998,83
959	326266,79	642991,97
960	326266,79	642991,97
961	326316,65	642918,25
962	326324,87	642901,57
963	326325,45	642893,08
964	326327,27	642881,18
965	326330,58	642862,36
966	326336,95	642770,65
967	326338,13	642753,64
968	326343,49	642735,38
969	326347,17	642718,32
970	326371,47	642657,91
971	326388,73	642611,36
972	326388,21	642596,38
973	326387,10	642564,39
974	326371,01	642453,18
975	326369,90	642438,02
976	326362,76	642419,18
977	326348,48	642381,48
978	326340,21	642368,79
979	326332,42	642361,35
980	326323,51	642356,70
981	326309,98	642350,19
982	326290,66	642344,61
983	326267,83	642339,75
984	326224,92	642339,66
985	326197,82	642343,42
986	326123,45	642363,54
987	326033,27	642377,77
988	326026,55	642378,81
989	326020,04	642381,46
990	325974,18	642365,78
991	325964,05	642363,29
992	325830,22	642377,37
993	325788,02	642381,68
994	325757,32	642369,91
995	325755,00	642365,49
996	325722,67	642303,81
997	325720,18	642283,00
998	325719,71	642279,05
999	325716,26	642247,57
1000	325711,76	642214,20
1001	325711,57	642212,71
1002	325710,32	642211,45
1003	325640,39	642141,20

Nr	X	Y
1004	325617,67	642103,11
1005	325617,23	642102,37
1006	325616,76	642101,60
1007	325565,85	642022,21
1008	325554,61	641990,14
1009	325552,62	641984,48
1010	325513,24	641872,22
1011	325504,53	641847,41
1012	325495,14	641831,53
1013	325490,24	641823,23
1014	325480,62	641806,99
1015	325474,15	641799,21
1016	325469,36	641794,70
1017	325464,35	641791,05
1018	325450,41	641784,35
1019	325439,40	641781,65
1020	325410,74	641775,68
1021	325404,40	641774,50
1022	325391,30	641772,33
1023	325390,20	641772,11
1024	325388,92	641771,87
1025	325349,22	641765,80
1026	325343,37	641764,95
1027	325306,84	641759,63
1028	325303,12	641750,85
1029	325301,23	641746,75
1030	325280,58	641705,27
1031	325279,27	641702,46
1032	325272,84	641689,44
1033	325269,29	641682,25
1034	325266,11	641675,83
1035	325263,24	641667,22
1036	325203,46	641652,96
1037	325202,18	641658,43
1038	325132,27	641644,82
1039	325089,83	641637,22
1040	325061,83	641631,66
1041	325034,26	641626,18
1042	325015,20	641618,36
1043	325003,32	641610,57
1044	324875,41	641502,22
1045	324836,18	641466,90
1046	324827,83	641460,99
1047	324735,80	641379,91
1048	324718,54	641358,30
1049	324694,20	641278,40

Nr	X	Y
1050	324575,79	641189,17
1051	324507,37	641174,29
1052	324502,35	641173,19
1053	324494,59	641171,50
1054	324487,24	641169,91
1055	324410,19	641147,80
1056	324385,93	641122,05
1057	324314,44	641104,48
1058	324262,35	641106,67
1059	324209,29	641127,31
1060	324121,89	641161,31
1061	324087,11	641170,29
1062	324052,30	641160,69
1063	324041,22	641157,61
1064	324024,04	641156,80
1065	324007,75	641155,79
1066	323996,77	641155,12
1067	323963,62	641153,07
1068	323886,65	641142,17
1069	323852,18	641145,10
1070	323786,31	641154,18
1071	323717,07	641165,76
1072	323678,28	641151,63
1073	323435,18	641064,84
1074	323427,32	641063,68
1075	323409,67	641056,60
1076	323302,34	641031,71
1077	323296,46	641030,40
1078	322976,38	640959,21
1079	322907,37	640939,41
1080	322860,57	640938,87
1081	322724,69	640944,62
1082	322636,03	640947,34
1083	322604,24	640949,75
1084	322507,31	640946,96
1085	322480,20	640944,76
1086	322463,37	640940,93
1087	322442,75	640935,73
1088	322421,58	640924,94
1089	322309,99	640855,57
1090	322230,04	640803,85
1091	322135,35	640742,64
1092	322008,82	640661,59
1093	321913,34	640598,83
1094	321801,89	640526,96
1095	321677,99	640444,71

Nr	X	Y
1096	321656,70	640430,67
1097	321651,41	640425,98
1098	321631,33	640405,57
1099	321624,88	640397,09
1100	321614,76	640383,83
1101	321601,80	640363,56
1102	321569,08	640300,55
1103	321519,90	640197,78
1104	321445,26	640033,72
1105	321437,38	640012,09
1106	321434,97	640005,47
1107	321425,84	639982,33
1108	321421,04	639962,27
1109	321400,45	639871,12
1110	321349,08	639651,89
1111	321325,76	639552,44
1112	321309,34	639527,33
1113	321296,82	639507,96
1114	321289,84	639502,16
1115	321271,18	639486,66
1116	321018,51	639364,86
1117	320785,76	639250,50
1118	320711,01	639213,23
1119	320612,69	639164,22
1120	320382,86	639053,45
1121	320374,86	639049,60
1122	320180,52	638953,88
1123	320045,44	638887,10
1124	319981,07	638855,27
1125	319793,90	638762,88
1126	319756,87	638740,92
1127	319726,55	638716,76
1128	319719,98	638709,99
1129	319701,09	638690,58
1130	319680,31	638665,15
1131	319544,59	638446,07
1132	319527,53	638410,30
1133	319505,52	638316,83
1134	319496,54	638269,71
1135	319487,98	638232,82
1136	319476,45	638196,43
1137	319471,68	638185,72
1138	319402,71	638091,75
1139	319290,01	637947,05
1140	319138,04	637752,56
1141	318994,48	637640,96

Nr	X	Y
1142	318960,05	637609,95
1143	318944,72	637595,19
1144	318929,02	637576,45
1145	318912,26	637558,81
1146	318891,16	637538,08
1147	318871,27	637522,13
1148	318847,77	637510,26
1149	318761,81	637465,78
1150	318733,94	637450,58
1151	318708,81	637437,96
1152	318651,51	637408,93
1153	318627,68	637394,94
1154	318601,43	637380,21
1155	318587,27	637369,17
1156	318574,16	637358,08
1157	318559,79	637339,03
1158	318485,70	637233,48
1159	318316,04	637006,71
1160	318268,34	636958,48
1161	318057,08	636777,92
1162	317902,29	636685,96
1163	317852,39	637251,38
1164	317850,50	637272,81
1165	317850,50	637272,82
1166	317855,52	637316,11
1167	317893,74	637404,57
1168	317903,71	637451,06
1169	317903,70	637451,07
1170	317895,82	637465,61
1171	317874,63	637504,82
1172	317874,63	637504,85
1173	317877,17	637542,99
1174	317882,02	637593,39
1175	317882,02	637593,40
1176	317839,26	637675,94
1177	317839,26	637675,98
1178	317839,11	637722,50
1179	317839,04	637746,39
1180	317844,48	637773,75
1181	317844,47	637773,78
1182	317839,70	637799,74
1183	317839,70	637799,78
1184	317839,70	637799,78
1185	317840,00	637867,96
1186	317828,87	637900,89
1187	317798,50	637967,09

Nr	X	Y
1188	317735,53	637978,62
1189	317718,34	637981,76
1190	317680,86	637952,94
1191	317673,29	637928,59
1192	317660,85	637888,49
1193	317660,85	637888,49
1194	317663,93	637812,36
1195	317663,93	637812,36
1196	317663,93	637812,35
1197	317663,93	637812,32
1198	317658,11	637784,49
1199	317638,46	637745,57
1200	317639,12	637675,72
1201	317639,12	637675,68
1202	317639,23	637664,12
1203	317639,23	637664,08
1204	317640,06	637658,79
1205	317651,64	637585,05
1206	317651,65	637585,00
1207	317651,65	637585,00
1208	317662,43	637550,81
1209	317662,43	637550,80
1210	317661,61	637537,85
1211	317660,39	637518,33
1212	317660,39	637518,30
1213	317680,27	637473,36
1214	317682,88	637447,93
1215	317683,69	637440,01
1216	317683,69	637439,98
1217	317668,98	637409,47
1218	317664,93	637396,02
1219	317661,45	637384,54
1220	317657,87	637357,02
1221	317648,29	637348,86
1222	317642,89	637344,27
1223	317603,82	637268,97
1224	317603,50	637264,78
1225	317602,97	637258,31
1226	317600,10	637222,06
1227	317600,10	637222,02
1228	317581,93	637176,00
1229	317567,27	637138,80
1230	317567,27	637138,79
1231	317570,22	637098,15
1232	317570,73	637091,17
1233	317571,08	637086,22

Nr	X	Y
1234	317571,09	637086,19
1235	317553,09	637003,57
1236	317533,68	637008,33
1237	317524,93	637010,48
1238	317444,11	637047,05
1239	317434,16	637051,87
1240	317390,13	637073,23
1241	317326,17	637105,95
1242	317300,34	637119,15
1243	317222,79	637158,54
1244	317208,31	637141,05
1245	317207,35	637141,80
1246	317203,70	637144,68
1247	317194,55	637149,20
1248	317152,51	637169,95
1249	317106,53	637192,28
1250	317094,02	637198,36
1251	317047,78	637220,29
1252	317034,25	637226,54
1253	316997,95	637243,33
1254	316997,97	637243,36
1255	317017,37	637284,26
1256	317017,37	637284,26
1257	317017,36	637284,26
1258	316955,72	637312,91
1259	316921,23	637330,28
1260	316871,19	637353,29
1261	316839,44	637368,71
1262	316834,93	637370,89
1263	316776,65	637398,69
1264	316776,66	637398,73
1265	316798,99	637460,17
1266	316812,06	637541,90
1267	316821,94	637595,24
1268	316830,36	637634,21
1269	316844,88	637711,13
1270	316847,41	637732,12
1271	316847,41	637732,12
1272	316827,26	637740,96
1273	316795,31	637755,25
1274	316658,00	637816,68
1275	316640,27	637856,95
1276	316577,09	637951,34
1277	316533,14	638014,06
1278	316514,60	638040,90
1279	316486,43	638053,04

Nr	X	Y
1280	316221,60	638165,27
1281	316024,93	638248,65
1282	315953,57	638277,21
1283	315948,24	638279,34
1284	315892,28	638282,29
1285	315889,96	638283,01
1286	315884,62	638284,64
1287	315867,50	638307,18
1288	315864,07	638310,98
1289	315854,97	638321,72
1290	315807,99	638304,57
1291	315787,99	638296,95
1292	315769,61	638302,01
1293	315763,04	638311,81
1294	315748,14	638333,21
1295	315748,17	638333,20
1296	315752,59	638332,24
1297	315753,58	638332,92
1298	315753,56	638332,94
1299	315747,39	638341,45
1300	315725,37	638371,83
1301	315712,53	638389,54
1302	315706,03	638398,17
1303	315686,38	638424,28
1304	315670,90	638444,85
1305	315667,02	638450,96
1306	315662,63	638457,85
1307	315640,36	638492,81
1308	315637,67	638502,09
1309	315633,96	638499,01
1310	315633,95	638499,05
1311	315629,01	638515,32
1312	315622,81	638604,66
1313	315612,70	638684,10
1314	315607,31	638705,20
1315	315594,85	638753,99
1316	315580,25	638793,95
1317	315542,09	638898,38
1318	315542,10	638898,40
1319	315544,05	638905,83
1320	315544,04	638905,84
1321	315540,15	638912,14
1322	315497,90	638980,76
1323	315496,50	638983,06
1324	315489,46	638994,64
1325	315479,19	639011,55

Nr	X	Y
1326	315459,86	639035,89
1327	315413,33	639100,62
1328	315380,12	639146,57
1329	315327,71	639219,07
1330	315323,08	639219,95
1331	315235,74	639236,18
1332	315172,60	639297,10
1333	315126,70	639344,99
1334	315098,70	639370,10
1335	315072,64	639393,47
1336	315044,56	639420,49
1337	315009,92	639355,22
1338	314977,05	639295,39
1339	314949,40	639300,32
1340	314944,49	639276,38
1341	314944,48	639276,35
1342	314952,56	639244,40
1343	314957,35	639120,05
1344	314957,35	639120,01
1345	314957,35	639120,01
1346	314925,46	639024,92
1347	314925,46	639024,90
1348	314928,97	639011,31
1349	314950,26	638981,88
1350	314992,27	638948,27
1351	315033,39	638902,22
1352	315060,31	638880,50
1353	315106,47	638861,11
1354	315154,73	638836,38
1355	315253,15	638803,85
1356	315257,81	638800,65
1357	315339,26	638736,90
1358	315347,58	638730,39
1359	315430,89	638603,85
1360	315503,86	638500,55
1361	315544,25	638399,21
1362	315580,70	638343,24
1363	315615,07	638316,31
1364	315638,45	638282,58
1365	315661,38	638231,91
1366	315700,93	638183,81
1367	315713,34	638158,45
1368	315713,86	638156,73
1369	315725,85	638117,50
1370	315750,03	638095,07
1371	315802,28	638059,60

Nr	X	Y
1372	315840,02	638056,37
1373	315889,38	638048,12
1374	315899,83	638044,45
1375	315913,50	638037,88
1376	315923,77	638059,25
1377	315929,05	638056,71
1378	315934,48	638067,87
1379	316005,81	638051,30
1380	316025,51	638038,89
1381	316055,96	638019,71
1382	316065,48	638013,69
1383	316082,80	638003,81
1384	316090,18	637999,59
1385	316098,83	637989,57
1386	316109,13	637977,59
1387	316110,63	637975,85
1388	316122,19	637964,21
1389	316134,37	637951,94
1390	316171,64	637914,41
1391	316224,26	637867,54
1392	316317,19	637803,73
1393	316481,46	637722,31
1394	316507,90	637708,95
1395	316544,59	637699,77
1396	316578,61	637683,44
1397	316595,17	637667,74
1398	316607,49	637646,21
1399	316610,49	637617,37
1400	316611,20	637575,94
1401	316611,20	637575,94
1402	316611,20	637575,90
1403	316611,20	637575,71
1404	316611,20	637575,67
1405	316611,60	637533,70
1406	316611,60	637533,66
1407	316579,66	637472,79
1408	316578,28	637470,19
1409	316568,53	637454,05
1410	316552,15	637444,80
1411	316531,03	637432,86
1412	316437,12	637445,29
1413	316419,15	637408,91
1414	316419,27	637338,65
1415	316419,27	637338,61
1416	316428,04	637227,28
1417	316461,22	637150,50

Nr	X	Y
1418	316461,23	637150,48
1419	316458,17	637145,49
1420	316458,17	637145,49
1421	316463,94	637083,72
1422	316463,94	637083,69
1423	316458,06	637064,48
1424	316456,45	637040,55
1425	316456,43	637027,96
1426	316456,41	637018,36
1427	316456,41	637018,32
1428	316455,55	637003,44
1429	316455,28	636990,88
1430	316455,28	636990,84
1431	316454,36	636968,06
1432	316448,28	636928,95
1433	316442,17	636869,89
1434	316439,39	636822,30
1435	316439,39	636822,28
1436	316440,04	636809,70
1437	316447,78	636779,65
1438	316448,96	636774,10
1439	316449,72	636767,53
1440	316450,95	636756,47
1441	316451,64	636750,28
1442	316451,64	636750,26
1443	316449,83	636738,36
1444	316448,59	636723,69
1445	316447,98	636718,31
1446	316445,63	636705,81
1447	316444,65	636697,79
1448	316441,59	636681,18
1449	316437,78	636672,40
1450	316421,25	636643,97
1451	316416,24	636633,46
1452	316414,31	636628,74
1453	316412,99	636628,17
1454	316405,99	636616,65
1455	316402,08	636602,29
1456	316391,89	636578,40
1457	316391,89	636578,39
1458	316393,01	636567,73
1459	316393,01	636567,70
1460	316380,94	636519,04
1461	316376,13	636517,71
1462	316366,78	636515,22
1463	316362,72	636505,22

Nr	X	Y
1464	316356,89	636470,93
1465	316354,96	636470,48
1466	316354,95	636470,48
1467	316356,99	636461,40
1468	316360,94	636448,32
1469	316423,00	636399,47
1470	316427,60	636404,13
1471	316437,22	636367,20
1472	316439,58	636358,18
1473	316446,86	636330,23
1474	316450,60	636320,78
1475	316500,40	636271,63
1476	316509,55	636256,75
1477	316514,77	636262,37
1478	316522,83	636255,18
1479	316535,44	636251,97
1480	316544,39	636244,94
1481	316555,39	636238,02
1482	316558,50	636236,05
1483	316561,80	636232,24
1484	316561,82	636232,22
1485	316557,96	636228,98
1486	316557,94	636228,97
1487	316573,26	636201,63
1488	316575,89	636202,54
1489	316596,98	636166,37
1490	316605,49	636154,54
1491	316614,05	636144,75
1492	316636,05	636105,25
1493	316638,79	636089,78
1494	316639,42	636060,92
1495	316639,42	636060,91
1496	316639,42	636060,89
1497	316639,42	636060,87
1498	316633,04	636010,50
1499	316624,06	635988,70
1500	316610,53	635966,27
1501	316572,37	635919,86
1502	316566,76	635903,72
1503	316557,96	635893,24
1504	316557,95	635893,22
1505	316563,07	635887,58
1506	316563,09	635887,55
1507	316537,44	635865,93
1508	316519,57	635854,67
1509	316505,33	635845,83

Nr	X	Y
1510	316501,98	635839,40
1511	316488,44	635836,37
1512	316475,81	635829,04
1513	316466,07	635818,64
1514	316418,02	635796,68
1515	316372,79	635788,53
1516	316337,86	635782,49
1517	316308,81	635782,15
1518	316291,43	635776,85
1519	316256,01	635776,98
1520	316243,54	635776,92
1521	316213,59	635781,16
1522	316196,95	635784,47
1523	316146,12	635798,25
1524	316133,79	635803,70
1525	316112,35	635813,54
1526	316090,91	635823,08
1527	316088,84	635824,00
1528	316070,57	635832,12
1529	316045,98	635843,06
1530	316035,35	635848,90
1531	316032,06	635850,41
1532	316004,51	635863,06
1533	316001,05	635864,65
1534	315978,55	635874,98
1535	315960,21	635886,77
1536	315958,19	635887,47
1537	315935,96	635895,12
1538	315918,99	635901,47
1539	315908,03	635907,03
1540	315869,68	635926,47
1541	315729,71	635987,38
1542	315689,08	636005,05
1543	315639,41	636026,67
1544	315470,43	636110,05
1545	315351,53	636162,28
1546	315351,55	636162,31
1547	315353,71	636165,64
1548	315353,69	636165,65
1549	315233,67	636220,79
1550	315041,89	636310,43
1551	314846,70	636388,85
1552	314840,34	636391,40
1553	314834,25	636392,66
1554	314611,69	636438,45
1555	314385,48	636481,26

Nr	X	Y
1556	314146,37	636515,57
1557	313949,53	636495,67
1558	313925,68	636493,53
1559	313910,35	636491,49
1560	313676,69	636467,38
1561	313531,13	636453,47
1562	313502,81	636451,13
1563	313445,76	636462,85
1564	313283,67	636494,86
1565	313104,30	636536,04
1566	313102,56	636536,44
1567	313096,79	636537,54
1568	313095,91	636537,72
1569	312995,05	636557,51
1570	312929,88	636570,99
1571	312771,53	636602,37
1572	312765,70	636600,99
1573	312748,34	636605,02
1574	312664,61	636622,65
1575	312523,96	636650,17
1576	312413,55	636674,39
1577	312372,28	636683,90
1578	312361,66	636683,62
1579	312318,99	636684,25
1580	312255,36	636683,88
1581	312222,07	636685,04
1582	312177,47	636684,64
1583	312167,95	636684,07
1584	312139,33	636685,08
1585	312082,82	636685,19
1586	312063,45	636685,13
1587	312021,20	636685,50
1588	311953,47	636685,88
1589	311889,21	636690,59
1590	311871,62	636690,27
1591	311824,83	636690,77
1592	311665,77	636689,95
1593	311657,96	636688,09
1594	311614,67	636690,15
1595	311557,21	636690,70
1596	311498,43	636686,72
1597	311455,23	636682,84
1598	311445,37	636681,56
1599	311438,89	636686,26
1600	311405,77	636681,96
1601	311368,45	636676,79

Nr	X	Y
1602	311334,75	636670,42
1603	311271,58	636658,45
1604	311177,42	636643,64
1605	311143,32	636636,61
1606	311136,62	636634,14
1607	311089,20	636625,83
1608	311065,61	636616,14
1609	311032,60	636608,12
1610	310945,31	636594,34
1611	310856,35	636575,62
1612	310782,68	636557,89
1613	310674,68	636535,58
1614	310669,80	636534,56
1615	310555,80	636512,19
1616	310484,22	636495,71
1617	310483,17	636500,51
1618	310476,44	636499,14
1619	310466,66	636497,02
1620	310456,88	636494,90
1621	310444,51	636492,77
1622	310414,43	636477,77
1623	310385,08	636472,67
1624	310341,91	636468,89
1625	310298,24	636466,99
1626	310289,60	636465,29
1627	310233,91	636465,53
1628	310226,30	636466,12
1629	310212,22	636469,26
1630	310209,26	636469,83
1631	310208,85	636466,77
1632	310196,45	636449,29
1633	310173,13	636428,92
1634	310148,40	636406,68
1635	310127,36	636387,46
1636	310111,03	636372,45
1637	310106,46	636366,84
1638	310092,21	636352,88
1639	310092,19	636352,86
1640	310093,81	636351,35
1641	310093,83	636351,33
1642	310091,75	636349,22
1643	310086,70	636343,16
1644	310083,03	636338,34
1645	310075,54	636322,59
1646	310074,18	636320,91
1647	310069,12	636314,47

Nr	X	Y
1648	310069,12	636314,47
1649	310071,46	636299,22
1650	310071,46	636299,20
1651	310063,62	636250,93
1652	310060,69	636233,53
1653	310058,39	636215,35
1654	310055,01	636205,34
1655	310049,27	636163,32
1656	310047,42	636153,14
1657	310043,53	636135,80
1658	310043,15	636131,19
1659	310040,38	636119,07
1660	310034,54	636102,24
1661	310027,75	636086,13
1662	310024,45	636079,33
1663	310022,69	636075,70
1664	310012,88	636057,13
1665	310009,35	636050,18
1666	309984,42	636012,28
1667	309979,53	636005,03
1668	309976,86	636001,31
1669	309966,18	635988,94
1670	309962,01	635982,72
1671	309957,71	635977,53
1672	309938,31	635955,49
1673	309922,95	635933,29
1674	309920,16	635927,57
1675	309898,64	635895,83
1676	309884,79	635880,32
1677	309869,76	635866,81
1678	309858,22	635855,49
1679	309853,39	635851,38
1680	309849,09	635847,20
1681	309809,51	635819,34
1682	309805,70	635816,67
1683	309779,26	635790,87
1684	309764,23	635778,00
1685	309733,92	635752,07
1686	309719,69	635739,44
1687	309696,78	635719,49
1688	309689,97	635716,34
1689	309685,86	635713,00
1690	309647,25	635678,27
1691	309599,07	635634,90
1692	309471,61	635522,59
1693	309375,57	635438,93

Nr	X	Y
1694	309324,39	635398,14
1695	309308,86	635378,60
1696	309293,39	635355,95
1697	309259,16	635298,15
1698	309221,27	635216,01
1699	309210,47	635195,04
1700	309182,20	635131,87
1701	309172,40	635109,96
1702	309135,89	635060,28
1703	309109,19	635038,61
1704	309084,38	635022,00
1705	309002,62	634972,32
1706	308876,30	634899,28
1707	308753,15	634828,09
1708	308651,35	634765,72
1709	308560,85	634729,12
1710	308517,16	634719,71
1711	308465,55	634708,61
1712	308264,96	634661,68
1713	308014,62	634607,04
1714	307988,17	634602,55
1715	307944,36	634593,76
1716	307892,19	634568,52
1717	307845,53	634534,86
1718	307817,71	634504,65
1719	307709,49	634356,67
1720	307685,03	634321,26
1721	307671,40	634301,52
1722	307643,69	634266,13
1723	307628,01	634255,83
1724	307601,00	634250,58
1725	307548,67	634240,54
1726	307501,53	634231,49
1727	307470,47	634231,63
1728	307442,29	634231,40
1729	307409,80	634231,14
1730	307385,87	634221,68
1731	307320,05	634169,16
1732	307259,50	634120,85
1733	307252,06	634115,15
1734	307111,63	634007,82
1735	306997,13	633969,12
1736	306825,32	633901,01
1737	306608,38	633815,81
1738	306456,37	633762,05
1739	306295,80	633717,18

Nr	X	Y
1740	306087,56	633666,09
1741	306012,68	633648,71
1742	305830,72	633605,11
1743	305658,83	633564,99
1744	305611,39	633558,26
1745	305548,34	633559,95
1746	305536,06	633561,52
1747	305110,34	633744,20
1748	305121,61	633747,18
1749	305125,31	633837,57
1750	305114,14	633860,09
1751	305069,42	633903,27
1752	304987,99	633982,04
1753	304972,26	633997,27
1754	304879,59	634134,68
1755	304863,72	634161,81
1756	304826,41	634207,94
1757	304784,41	634258,99
1758	304649,87	634424,00
1759	304626,31	634513,04
1760	304611,13	634574,44
1761	304592,12	634594,05
1762	304589,52	634597,13
1763	304571,83	634616,86
1764	304569,50	634619,47
1765	304560,00	634629,17
1766	304555,53	634633,18
1767	304541,88	634645,42
1768	304536,55	634650,29
1769	304533,16	634653,24
1770	304518,81	634663,25
1771	304506,73	634671,68
1772	304499,96	634675,07
1773	304484,32	634685,67
1774	304455,36	634705,29
1775	304450,68	634710,55
1776	304441,13	634717,23
1777	304434,59	634719,72
1778	304407,72	634730,00
1779	304399,00	634733,33
1780	304397,13	634737,70
1781	304400,65	634789,48
1782	304385,02	634843,42
1783	304366,64	634920,44
1784	304370,08	634961,00
1785	304372,70	634972,40

Nr	X	Y
1786	304391,10	635034,00
1787	304397,01	635053,76
1788	304398,66	635077,27
1789	304396,51	635091,97
1790	304385,88	635164,87
1791	304361,38	635218,77
1792	304355,02	635232,79
1793	304311,96	635322,66
1794	304305,28	635339,22
1795	304261,88	635435,54
1796	304233,95	635497,05
1797	304198,25	635581,85
1798	304193,10	635582,03
1799	304180,09	635582,52
1800	304099,45	635579,86
1801	304010,11	635576,91
1802	304002,17	635576,65
1803	303853,41	635572,23
1804	303769,69	635568,36
1805	303696,44	635565,09
1806	303696,86	635550,54
1807	303602,09	635565,76
1808	303580,00	635568,56
1809	303542,66	635566,33
1810	303522,60	635561,98
1811	303331,52	635504,73
1812	303262,30	635496,18
1813	303112,58	635514,33
1814	303056,20	635512,53
1815	303011,02	635501,17
1816	302951,47	635453,45
1817	302859,75	635542,06
1818	302850,71	635550,24
1819	302837,90	635561,84
1820	302719,05	635559,01
1821	302625,12	635553,48
1822	302602,53	635553,00
1823	302558,41	635551,40
1824	302540,93	635550,77
1825	302512,66	635547,71
1826	302468,06	635538,56
1827	302463,83	635537,04
1828	302375,87	635505,73
1829	302372,85	635513,98
1830	302328,27	635497,70
1831	302313,63	635493,49

Nr	X	Y
1832	302306,03	635500,94
1833	302297,69	635492,50
1834	302298,52	635483,44
1835	302215,80	635442,83
1836	302140,86	635416,53
1837	302073,87	635393,58
1838	302031,65	635378,86
1839	302020,30	635394,07
1840	302011,51	635401,49
1841	301986,47	635430,66
1842	301956,11	635467,33
1843	301924,12	635509,26
1844	301894,22	635546,35
1845	301861,61	635587,59
1846	301830,22	635626,70
1847	301801,21	635666,64
1848	301738,11	635745,10
1849	301721,41	635764,54
1850	301706,58	635781,97
1851	301688,00	635809,07
1852	301682,33	635822,05
1853	301672,64	635846,70
1854	301680,36	635899,50
1855	301688,77	635944,13
1856	301697,29	635993,20
1857	301697,14	636003,24
1858	301724,89	636077,13
1859	301743,63	636117,66
1860	301764,29	636148,68
1861	301792,89	636186,37
1862	301808,00	636207,25
1863	301815,69	636220,52
1864	301822,31	636231,90
1865	301838,61	636269,11
1866	301860,55	636323,84
1867	301879,90	636366,76
1868	301897,20	636408,64
1869	301919,55	636460,41
1870	301955,64	636551,47
1871	301978,09	636597,96
1872	301996,45	636642,80
1873	302011,03	636689,78
1874	302012,40	636694,16
1875	302042,32	636784,25
1876	302053,05	636816,31
1877	302058,19	636865,02

Nr	X	Y
1878	302058,51	636954,74
1879	302057,18	636986,26
1880	302058,73	637034,87
1881	302058,42	637088,67
1882	302057,50	637134,55
1883	302058,88	637156,63
1884	302056,43	637187,83
1885	302052,74	637237,49
1886	302047,79	637287,86
1887	302044,75	637314,64
1888	302044,67	637334,96
1889	302052,62	637376,76
1890	302070,40	637427,64
1891	302077,90	637454,46
1892	302081,24	637475,41
1893	302080,89	637483,16
1894	302078,54	637534,88
1895	302073,43	637611,63
1896	302076,96	637681,08
1897	302075,95	637778,98
1898	302075,29	637807,77
1899	302074,98	637832,98
1900	302073,87	637861,40
1901	302072,17	637929,24
1902	302071,11	637947,54
1903	302069,16	637980,80
1904	302068,39	638000,47
1905	302066,81	638063,36
1906	302065,96	638081,06
1907	302064,84	638105,72
1908	302063,55	638130,37
1909	302063,08	638151,47
1910	302061,90	638180,66
1911	302062,62	638201,56
1912	302066,29	638246,52
1913	302068,81	638280,64
1914	302074,29	638330,74
1915	302082,56	638419,79
1916	302085,00	638475,11
1917	302089,22	638528,39
1918	302095,35	638594,66
1919	302099,82	638609,40
1920	302099,58	638638,47
1921	302101,03	638670,04
1922	302100,55	638699,79
1923	302099,44	638744,64

Nr	X	Y
1924	302098,57	638783,36
1925	302098,47	638787,43
1926	302097,28	638814,80
1927	302091,37	638826,61
1928	302086,18	638843,90
1929	302077,95	638859,75
1930	302048,86	638907,59
1931	302026,25	638944,39
1932	302007,66	638984,16
1933	302003,61	638992,83
1934	302001,25	638998,03
1935	301990,29	639029,53
1936	301980,22	639070,61
1937	301964,13	639123,20
1938	301950,88	639173,06
1939	301944,30	639193,86
1940	301921,10	639274,12
1941	301910,40	639312,79
1942	301894,79	639372,31
1943	301883,96	639412,89
1944	301878,18	639432,07
1945	301861,33	639489,63
1946	301847,31	639539,58
1947	301839,68	639566,22
1948	301834,02	639589,02
1949	301828,08	639613,00
1950	301817,96	639649,60
1951	301811,60	639666,74
1952	301799,31	639722,55
1953	301792,16	639740,90
1954	301788,73	639758,93
1955	301784,96	639788,39
1956	301779,96	639817,87
1957	301773,24	639880,36
1958	301765,15	639951,50
1959	301763,78	639967,83
1960	301759,39	639984,99
1961	301750,24	640008,61
1962	301734,29	640039,12
1963	301730,74	640057,74
1964	301726,63	640089,44
1965	301723,75	640105,78
1966	301721,28	640138,33
1967	301720,01	640156,69
1968	301719,94	640201,95
1969	301720,16	640216,59

Nr	X	Y
1970	301723,29	640298,31
1971	301732,09	640329,82
1972	301758,55	640398,32
1973	301760,04	640403,17
1974	301769,79	640435,01
1975	301773,99	640466,22
1976	301773,99	640494,51
1977	301772,51	640513,94
1978	301770,23	640543,22
1979	301766,84	640579,39
1980	301767,43	640595,11
1981	301768,31	640617,32
1982	301773,16	640649,54
1983	301779,37	640685,70
1984	301783,26	640718,94
1985	301784,21	640726,32
1986	301788,15	640761,06
1987	301792,49	640819,48
1988	301795,60	640868,57
1989	301798,14	640897,15
1990	301799,34	640904,22
1991	301801,78	640939,50
1992	301806,76	640984,06
1993	301812,36	641051,29
1994	301819,22	641118,49
1995	301823,05	641151,45
1996	301825,51	641183,94
1997	301826,11	641191,92
1998	301827,85	641218,42
1999	301829,14	641238,39
2000	301826,00	641278,73
2001	301823,77	641288,47
2002	301815,49	641324,65
2003	301806,69	641358,02
2004	301805,94	641360,92
2005	301790,13	641421,88
2006	301777,59	641470,23
2007	301775,68	641489,86
2008	301773,22	641555,94
2009	301804,20	641673,61
2010	301818,98	641710,40
2011	301820,17	641713,37
2012	301826,15	641723,12
2013	301919,79	641875,70
2014	301925,71	641885,56
2015	301954,53	641939,96

Nr	X	Y
2016	301974,96	641978,50
2017	301992,35	642021,62
2018	302008,76	642097,27
2019	302018,99	642172,19
2020	302013,97	642189,49
2021	302017,65	642208,13
2022	301978,02	642421,95
2023	301974,33	642429,82
2024	301965,62	642459,20
2025	301965,16	642461,14
2026	301962,82	642480,89
2027	301960,98	642490,34
2028	301959,95	642495,43
2029	301955,63	642530,30
2030	301954,47	642539,61
2031	301952,26	642557,47
2032	301951,41	642564,35
2033	301949,27	642574,28
2034	301938,92	642622,65
2035	301930,65	642666,99
2036	301918,33	642709,47
2037	301913,75	642732,16
2038	301911,51	642743,19
2039	301911,82	642748,07
2040	301905,65	642779,60
2041	301895,54	642831,97
2042	301889,16	642853,25
2043	301889,46	642858,43
2044	301878,95	642909,59
2045	301877,53	642916,65
2046	301870,13	642955,18
2047	301866,65	642972,88
2048	301862,50	642993,93
2049	301855,26	643038,12
2050	301854,67	643041,67
2051	301850,21	643065,35
2052	301845,79	643088,87
2053	301843,24	643107,67
2054	301836,68	643149,25
2055	301832,21	643189,37
2056	301822,26	643278,84
2057	301821,73	643283,80
2058	301816,94	643328,81
2059	301812,14	643373,83
2060	301807,35	643418,85
2061	301804,01	643447,07

Nr	X	Y
2062	301800,68	643475,20
2063	301797,34	643503,32
2064	301794,02	643531,38
2065	301790,67	643559,07
2066	301782,19	643630,68
2067	301778,50	643661,85
2068	301774,91	643692,12
2069	301771,36	643722,17
2070	301768,90	643743,74
2071	301767,48	643756,12
2072	301765,59	643772,91
2073	301762,53	643800,23
2074	301761,75	643806,24
2075	301748,80	643922,68
2076	301715,68	644206,51
2077	301702,26	644299,77
2078	301700,11	644314,70
2079	301695,30	644337,45
2080	301683,02	644443,68
2081	301673,29	644514,11
2082	301671,15	644535,64
2083	301670,08	644546,34
2084	301660,83	644573,29
2085	301617,21	644657,02
2086	301510,13	644864,75
2087	301502,98	644885,37
2088	301496,10	644904,78
2089	301490,16	644916,55
2090	301487,87	644923,09
2091	301481,14	644940,99
2092	301477,35	644957,21
2093	301475,46	644994,21
2094	301475,82	645024,26
2095	301479,36	645073,22
2096	301479,86	645093,22
2097	301478,28	645129,05
2098	301477,44	645150,23
2099	301483,17	645174,84
2100	301499,66	645205,88
2101	301521,25	645237,75
2102	301526,05	645246,50
2103	301534,13	645268,41
2104	301546,70	645296,43
2105	301582,30	645331,03
2106	301603,91	645355,92
2107	301616,36	645379,14

Nr	X	Y
2108	301625,97	645396,18
2109	301633,82	645414,30
2110	301684,53	645590,25
2111	301691,04	645616,31
2112	301702,62	645648,88
2113	301707,84	645676,74
2114	301722,65	645713,23
2115	301734,19	645761,60
2116	301749,69	645811,02
2117	301758,38	645859,46
2118	301765,12	645876,96
2119	301779,08	645893,24
2120	301796,66	645904,37
2121	301809,84	645909,58
2122	301927,17	645923,61
2123	302063,26	645938,64
2124	302080,32	645943,81
2125	302111,20	645954,24
2126	302140,26	645967,53
2127	302259,80	646020,16
2128	302265,07	646023,31
2129	302336,95	646070,68
2130	302417,03	646143,94
2131	302450,35	646180,78
2132	302540,45	646282,50
2133	302590,13	646349,93
2134	302637,29	646408,90
2135	302727,21	646532,63
2136	302732,95	646538,95
2137	302810,56	646641,95
2138	302870,79	646723,99
2139	302904,67	646777,09
2140	302921,80	646815,75
2141	302944,08	646912,00
2142	302951,81	646948,88
2143	302947,23	646961,45
2144	302953,72	646966,23
2145	302958,15	646977,41
2146	302963,99	647000,27
2147	302971,32	647023,47
2148	302967,36	647080,77
2149	302944,47	647151,98
2150	302938,72	647211,92
2151	302937,62	647318,17
2152	302936,80	647328,97
2153	302936,58	647400,27

Nr	X	Y
2154	302937,94	647475,62
2155	302957,85	647598,26
2156	302967,79	647624,95
2157	303058,79	647792,58
2158	303081,30	647836,93
2159	303086,67	647847,61
2160	303120,35	647914,60
2161	303146,96	647967,53
2162	303211,82	648094,28
2163	303230,32	648134,87
2164	303237,79	648149,04
2165	303264,65	648206,35
2166	303281,64	648237,41
2167	303317,07	648326,14
2168	303343,97	648381,64
2169	303377,72	648462,81
2170	303429,28	648590,36
2171	303438,55	648603,17
2172	303447,68	648638,83
2173	303454,06	648647,14
2174	303452,73	648708,50
2175	303444,82	648753,31
2176	303452,26	648757,75
2177	303555,67	648688,17
2178	303728,08	648572,25
2179	303754,83	648546,30
2180	303783,25	648506,16
2181	303785,93	648513,74
2182	303788,33	648520,35
2183	303805,54	648497,92
2184	303806,78	648501,37
2185	303837,22	648585,91
2186	303828,97	648619,35
2187	303857,66	648697,19
2188	303880,75	648762,39
2189	303868,86	648765,12
2190	303875,66	648783,48
2191	303881,03	648799,78
2192	303891,72	648832,58
2193	303902,31	648855,47
2194	303915,32	648887,97
2195	303927,22	648942,41
2196	303936,67	648969,01
2197	303942,03	648984,03
2198	303957,74	649036,04
2199	303972,40	649062,42

Nr	X	Y
2200	304004,95	649142,19
2201	304021,23	649194,47
2202	304042,80	649245,78
2203	304052,56	649261,84
2204	304093,80	649368,13
2205	304104,51	649427,44
2206	304108,74	649497,49
2207	304104,77	649558,81
2208	304103,84	649567,67
2209	304102,97	649576,06
2210	304096,16	649655,49
2211	304087,68	649750,18
2212	304080,29	649828,37
2213	304072,16	649928,51
2214	304069,04	649952,73
2215	304063,13	650042,15
2216	304055,21	650116,78
2217	304039,93	650114,81
2218	304034,87	650203,40
2219	304028,24	650262,56
2220	304022,74	650336,26
2221	304012,74	650414,47
2222	304026,19	650428,72
2223	304020,13	650493,36
2224	304015,73	650553,89
2225	304015,74	650567,16
2226	304012,22	650600,62
2227	304008,94	650652,32
2228	304016,61	650692,75
2229	304036,43	650749,88
2230	304063,65	650803,34
2231	304073,37	650819,50
2232	304114,37	650885,00
2233	304134,16	650908,07
2234	304151,39	650900,02
2235	304155,67	650905,68
2236	304143,57	650920,77
2237	304185,68	650976,45
2238	304225,20	651033,44
2239	304230,28	651040,01
2240	304291,92	651104,13
2241	304351,94	651170,09
2242	304354,08	651167,13
2243	304371,78	651182,46
2244	304405,20	651214,71
2245	304429,95	651253,92

Nr	X	Y
2246	304435,23	651273,55
2247	304440,86	651280,91
2248	304445,27	651286,69
2249	304463,32	651310,34
2250	304510,34	651378,75
2251	304521,36	651394,78
2252	304537,87	651415,60
2253	304577,40	651441,70
2254	304590,46	651446,07
2255	304624,74	651468,01
2256	304687,23	651492,02
2257	304693,53	651493,97
2258	304717,18	651504,34
2259	304755,52	651521,24
2260	304779,53	651531,82
2261	304826,71	651552,62
2262	304877,43	651574,97
2263	304881,09	651576,58
2264	304881,96	651576,97
2265	304889,20	651579,66
2266	304900,21	651583,85
2267	304918,96	651589,99
2268	304943,42	651596,83
2269	305004,86	651614,01
2270	305014,81	651616,79
2271	305035,24	651622,50
2272	305057,24	651628,47
2273	305066,69	651631,41
2274	305093,04	651639,63
2275	305121,70	651648,57
2276	305125,52	651649,76
2277	305140,40	651654,41
2278	305149,93	651657,38
2279	305192,32	651670,64
2280	305206,21	651672,58
2281	305230,85	651676,01
2282	305253,17	651690,19
2283	305269,60	651702,37
2284	305303,21	651742,51
2285	305397,54	651860,68
2286	305452,97	651924,91
2287	305453,55	651931,96
2288	305533,08	652029,34
2289	305607,98	652120,64
2290	305619,16	652134,26
2291	305672,66	652201,29

Nr	X	Y
2292	305705,55	652237,15
2293	305725,22	652257,92
2294	305757,36	652289,98
2295	305782,17	652315,35
2296	305807,12	652344,34
2297	305866,29	652405,66
2298	305921,17	652462,52
2299	306023,30	652565,13
2300	306040,83	652600,94
2301	306044,13	652605,68
2302	306048,88	652612,71
2303	306154,98	652767,84
2304	306207,20	652851,36
2305	306222,55	652875,61
2306	306252,89	652923,97
2307	306255,06	652927,38
2308	306268,91	652949,43
2309	306292,84	652987,53
2310	306359,99	653089,14
2311	306447,43	653227,03
2312	306462,65	653251,04
2313	306471,24	653265,08
2314	306477,34	653275,03
2315	306489,61	653306,44
2316	306495,34	653337,53
2317	306496,16	653401,51
2318	306494,51	653574,40
2319	306489,84	653632,84
2320	306489,43	653684,95
2321	306489,86	653751,31
2322	306488,48	653787,25
2323	306492,64	653828,35
2324	306495,39	653852,75
2325	306496,55	653862,98
2326	306500,48	653897,87
2327	306510,70	653946,30
2328	306521,20	653969,02
2329	306560,61	654024,20
2330	306599,07	654078,03
2331	306738,20	654406,31
2332	306745,85	654424,37
2333	306747,85	654434,17
2334	306745,95	654445,31
2335	306731,81	654480,56
2336	306716,83	654519,21
2337	306686,95	654552,04

Nr	X	Y
2338	306649,85	654560,22
2339	306555,62	654618,77
2340	306547,31	654620,40
2341	306532,95	654629,53
2342	306391,85	654678,91
2343	306343,21	654695,95
2344	306283,15	654717,08
2345	306248,34	654730,51
2346	306225,10	654740,70
2347	306168,67	654762,63
2348	306132,87	654785,23
2349	306097,45	654821,89
2350	306060,69	654861,55
2351	306023,90	654889,25
2352	305989,59	654893,49
2353	305979,18	654896,87
2354	305941,15	654929,31
2355	305933,74	654935,63
2356	305923,92	654947,85
2357	305757,87	655232,26
2358	305753,44	655237,69
2359	305686,38	655247,99
2360	305647,06	655253,34
2361	305627,90	655259,57
2362	305611,83	655267,27
2363	305583,42	655281,44
2364	305566,82	655297,62
2365	305468,26	655409,96
2366	305441,02	655442,16
2367	305429,22	655470,27
2368	305427,40	655494,35
2369	305438,49	655541,76
2370	305434,88	655554,86
2371	305428,54	655564,06
2372	305405,46	655574,52
2373	305390,71	655582,23
2374	305370,14	655633,35
2375	305363,17	655651,90
2376	305352,41	655667,82
2377	305337,76	655684,40
2378	305335,49	655686,82
2379	305306,45	655717,64
2380	305294,79	655729,09
2381	305290,03	655733,81
2382	305281,39	655740,27
2383	305213,56	655804,54

Nr	X	Y
2384	305156,74	655825,39
2385	305104,38	655850,16
2386	305081,73	655863,02
2387	305078,13	655864,81
2388	305065,69	655866,14
2389	305048,71	655866,27
2390	305007,18	655880,50
2391	304901,45	656012,75
2392	304787,34	656148,86
2393	304785,86	656150,63
2394	304769,68	656169,94
2395	304729,52	656217,67
2396	304714,29	656235,78
2397	304694,76	656253,12
2398	304688,65	656257,99
2399	304683,73	656261,93
2400	304680,66	656264,69
2401	304667,91	656276,99
2402	304662,64	656281,62
2403	304660,94	656282,58
2404	304635,39	656305,40
2405	304628,25	656307,37
2406	304604,61	656327,13
2407	304588,77	656346,53
2408	304580,16	656356,58
2409	304512,81	656433,62
2410	304509,14	656459,62
2411	304519,46	656486,07
2412	304561,54	656579,73
2413	304583,84	656723,14
2414	304590,14	656763,68
2415	304590,76	656766,63
2416	304597,34	656797,76
2417	304595,35	656867,85
2418	304592,12	656925,14
2419	304591,68	656937,78
2420	304587,85	656955,20
2421	304580,84	656978,97
2422	304523,33	657117,91
2423	304594,95	657233,15
2424	304615,52	657267,11
2425	304628,92	657281,94
2426	304662,07	657323,88
2427	304794,15	657477,68
2428	304804,02	657487,25
2429	304812,09	657492,18

Nr	X	Y
2430	304842,98	657503,56
2431	304907,24	657528,01
2432	304917,03	657529,79
2433	304928,99	657531,11
2434	304939,75	657530,94
2435	304953,21	657530,56
2436	305079,61	657517,74
2437	305103,19	657515,97
2438	305114,73	657516,42
2439	305123,45	657517,78
2440	305126,47	657518,94
2441	305138,27	657521,91
2442	305181,74	657535,65
2443	305213,72	657547,19
2444	305229,95	657557,22
2445	305240,06	657564,08
2446	305256,17	657572,56
2447	305291,29	657600,57
2448	305306,43	657608,15
2449	305326,52	657631,16
2450	305330,76	657636,02
2451	305334,99	657640,86
2452	305355,42	657677,57
2453	305386,64	657711,36
2454	305402,89	657732,28
2455	305417,69	657758,31
2456	305436,98	657797,39
2457	305440,87	657810,01
2458	305475,88	657852,23
2459	305519,24	657886,03
2460	305561,25	657922,75
2461	305700,77	657984,22
2462	305790,85	658039,57
2463	305849,50	658077,95
2464	305901,19	658124,38
2465	305946,05	658174,38
2466	306033,59	658252,95
2467	306055,79	658279,80
2468	306062,69	658289,07
2469	306108,82	658336,25
2470	306116,38	658344,97
2471	306124,57	658354,73
2472	306153,89	658389,62
2473	306245,43	658510,23
2474	306278,63	658547,92
2475	306316,56	658591,71

Nr	X	Y
2476	306346,05	658622,41
2477	306381,19	658655,36
2478	306387,96	658661,47
2479	306401,58	658669,49
2480	306416,72	658675,11
2481	306531,46	658711,02
2482	306569,66	658724,41
2483	306834,39	658844,49
2484	306874,25	658822,10
2485	306915,12	658799,15
2486	306950,41	658785,46
2487	306980,16	658762,84
2488	307027,45	658726,88
2489	307059,42	658702,49
2490	307097,06	658673,80
2491	307136,49	658643,72
2492	307188,45	658603,30
2493	307213,30	658583,97
2494	307225,94	658574,37
2495	307308,59	658511,60
2496	307284,56	658460,46
2497	307322,12	658412,94
2498	307314,39	658398,09
2499	307323,19	658375,24
2500	307282,75	658253,10
2501	307275,66	658231,69
2502	307271,12	658217,98
2503	307283,55	658208,38
2504	307283,28	658192,45
2505	307271,79	658170,11
2506	307270,77	658163,86
2507	307289,59	658139,52
2508	307307,23	658111,19
2509	307321,75	658098,09
2510	307324,89	658089,35
2511	307338,81	658081,18
2512	307351,97	658068,91
2513	307357,37	658060,50
2514	307346,74	658035,91
2515	307341,83	658022,22
2516	307336,31	658006,80
2517	307332,33	657997,90
2518	307327,66	657975,80
2519	307320,75	657938,30
2520	307319,79	657933,01
2521	307309,57	657887,07

Nr	X	Y
2522	307303,79	657861,90
2523	307302,73	657857,31
2524	307290,58	657804,37
2525	307281,33	657751,42
2526	307265,94	657689,42
2527	307256,26	657656,46
2528	307233,57	657651,66
2529	307224,51	657644,28
2530	307219,60	657620,97
2531	307212,36	657603,99
2532	307212,88	657570,77
2533	307200,59	657545,59
2534	307182,89	657524,91
2535	307172,40	657504,47
2536	307176,51	657473,91
2537	307181,88	657463,09
2538	307201,96	657447,71
2539	307189,43	657398,93
2540	307183,25	657375,67
2541	307159,37	657336,81
2542	307130,27	657299,74
2543	307121,31	657289,09
2544	307093,82	657255,16
2545	307090,91	657251,51
2546	307087,55	657245,41
2547	307084,48	657239,86
2548	307083,44	657237,97
2549	307058,79	657238,27
2550	307036,57	657217,83
2551	307015,12	657195,63
2552	307014,14	657194,62
2553	307017,79	657187,64
2554	307036,62	657175,14
2555	307038,31	657174,02
2556	307057,39	657161,34
2557	307098,77	657095,60
2558	307109,04	657090,27
2559	307115,75	657098,97
2560	307105,08	657108,76
2561	307096,72	657122,03
2562	307096,02	657138,14
2563	307102,63	657155,11
2564	307120,83	657164,46
2565	307159,19	657193,79
2566	307180,95	657211,36
2567	307191,04	657221,20

Nr	X	Y
2568	307216,13	657249,68
2569	307234,72	657276,26
2570	307247,84	657287,57
2571	307264,95	657313,92
2572	307281,88	657314,74
2573	307301,47	657305,06
2574	307335,40	657288,30
2575	307349,24	657281,47
2576	307366,05	657268,20
2577	307369,85	657265,21
2578	307395,83	657246,50
2579	307396,14	657246,29
2580	307408,81	657238,03
2581	307417,84	657233,59
2582	307429,02	657228,73
2583	307441,56	657223,29
2584	307456,69	657218,17
2585	307485,70	657216,36
2586	307489,61	657214,76
2587	307534,86	657230,38
2588	307565,40	657254,04
2589	307577,13	657274,97
2590	307593,52	657332,66
2591	307600,40	657362,61
2592	307614,06	657394,38
2593	307621,63	657408,86
2594	307629,86	657415,65
2595	307657,73	657443,31
2596	307688,21	657468,35
2597	307703,31	657477,46
2598	307748,27	657490,03
2599	307766,20	657489,00
2600	307786,90	657488,01
2601	307836,14	657485,65
2602	307840,50	657446,82
2603	307851,67	657476,04
2604	307861,44	657496,33
2605	307864,69	657503,30
2606	307915,88	657647,25
2607	307940,14	657645,21
2608	307941,83	657645,07
2609	307941,97	657645,05
2610	307945,51	657644,75
2611	307946,84	657644,65
2612	307948,37	657644,51
2613	307954,25	657606,41

Nr	X	Y
2614	307968,65	657573,20
2615	307992,92	657565,16
2616	307991,57	657527,50
2617	308034,03	657524,45
2618	308037,93	657523,74
2619	308040,92	657523,20
2620	308084,26	657515,31
2621	308084,94	657515,19
2622	308098,04	657512,80
2623	308100,75	657512,31
2624	308108,07	657510,98
2625	308167,27	657516,33
2626	308177,98	657517,30
2627	308220,96	657521,19
2628	308224,84	657521,54
2629	308227,84	657522,20
2630	308261,55	657529,65
2631	308289,72	657535,88
2632	308293,36	657536,50
2633	308338,95	657544,22
2634	308339,45	657544,31
2635	308390,58	657552,98
2636	308391,88	657553,20
2637	308476,21	657567,50
2638	308479,62	657568,08
2639	308481,12	657568,28
2640	308554,36	657578,67
2641	308627,22	657589,00
2642	308629,41	657589,32
2643	308630,95	657589,54
2644	308632,14	657589,70
2645	308678,44	657596,27
2646	308765,49	657608,61
2647	308784,71	657610,72
2648	308780,22	657772,48
2649	308779,58	657782,47
2650	308777,26	657822,87
2651	308775,84	657846,84
2652	308775,03	657882,55
2653	308774,16	657915,98
2654	308773,69	657931,65
2655	308763,21	658082,10
2656	308760,99	658129,69
2657	308760,07	658149,37
2658	308757,16	658148,75
2659	308744,58	658191,31

Nr	X	Y
2660	308742,26	658207,25
2661	308739,53	658225,25
2662	308726,18	658282,56
2663	308715,56	658322,82
2664	308705,45	658361,93
2665	308695,64	658402,74
2666	308687,08	658436,78
2667	308679,52	658468,07
2668	308671,11	658523,33
2669	308670,42	658535,73
2670	308660,95	658636,38
2671	308685,15	658630,63
2672	308704,22	658626,11
2673	308799,91	658603,75
2674	308803,67	658602,99
2675	308814,82	658600,72
2676	308825,62	658598,25
2677	308830,66	658596,97
2678	308846,11	658593,56
2679	308860,05	658590,43
2680	308920,57	658576,83
2681	308928,75	658559,30
2682	308943,99	658536,01
2683	308958,02	658517,78
2684	308959,87	658515,33
2685	308967,59	658506,16
2686	308976,75	658495,77
2687	308992,53	658477,39
2688	308998,01	658471,07
2689	309012,20	658454,74
2690	309039,02	658424,86
2691	309049,08	658413,64
2692	309060,01	658423,80
2693	309146,06	658406,50
2694	309147,30	658411,46
2695	309151,33	658431,89
2696	309172,82	658540,72
2697	309173,40	658545,73
2698	309177,82	658568,31
2699	309179,29	658575,87
2700	309184,26	658601,30
2701	309201,71	658690,70
2702	309275,71	658693,13
2703	309279,32	658693,27
2704	309286,75	658693,39
2705	309288,48	658693,41

Nr	X	Y
2706	309429,88	658695,66
2707	309434,75	658695,74
2708	309441,16	658697,14
2709	309453,19	658699,78
2710	309456,57	658700,52
2711	309481,36	658699,50
2712	309484,36	658699,49
2713	309574,05	658699,06
2714	309605,12	658698,91
2715	309622,82	658698,82
2716	309626,05	658698,88
2717	309638,02	658759,69
2718	309647,53	658831,64
2719	309652,60	658870,09
2720	309654,19	658881,00
2721	309660,33	658923,66
2722	309666,94	658969,70
2723	309668,79	658982,54
2724	309685,89	659053,51
2725	309689,23	659066,13
2726	309696,89	659137,46
2727	309695,74	659204,88
2728	309716,39	659220,31
2729	309692,22	659241,84
2730	309696,01	659292,47
2731	309696,85	659346,34
2732	309696,93	659366,34
2733	309697,25	659385,79
2734	309697,42	659405,79
2735	309706,77	659417,64
2736	309714,33	659427,21
2737	309721,98	659432,04
2738	309774,06	659450,41
2739	309786,46	659468,09
2740	309785,29	659483,24
2741	309785,00	659486,88
2742	309769,40	659509,98
2743	309760,43	659536,41
2744	309760,37	659538,06
2745	309760,14	659544,56
2746	309759,37	659567,63
2747	309759,07	659594,07
2748	309762,33	659595,60
2749	309796,41	659610,98
2750	309923,52	659668,40
2751	309955,26	659684,06

Nr	X	Y
2752	309977,69	659691,49
2753	310007,77	659696,78
2754	310139,02	659700,99
2755	310195,24	659704,13
2756	310229,04	659709,66
2757	310256,23	659720,20
2758	310360,64	659761,41
2759	310438,77	659795,21
2760	310539,93	659837,84
2761	310611,00	659867,53
2762	310690,32	659901,70
2763	310736,24	659920,54
2764	310828,97	659959,47
2765	310922,95	659997,51
2766	310970,41	660012,92
2767	311000,85	660016,40
2768	311064,15	660013,80
2769	311081,79	660013,44
2770	311122,75	660010,91
2771	311143,51	660009,62
2772	311198,49	660006,58
2773	311233,30	660004,27
2774	311261,32	660002,42
2775	311310,81	659999,20
2776	311334,66	659997,28
2777	311340,60	659996,47
2778	311344,44	659995,95
2779	311349,50	659990,62
2780	311353,45	659982,46
2781	311357,45	659957,68
2782	311360,44	659916,60
2783	311361,20	659906,57
2784	311362,14	659894,61
2785	311367,53	659778,73
2786	311366,54	659741,55
2787	311361,67	659705,89
2788	311395,13	659689,77
2789	311419,76	659676,63
2790	311467,72	659654,10
2791	311473,93	659649,36
2792	311509,82	659622,27
2793	311527,62	659615,68
2794	311545,05	659609,23
2795	311560,11	659601,06
2796	311625,47	659586,32
2797	311641,71	659580,53

Nr	X	Y
2798	311658,77	659571,49
2799	311667,99	659564,69
2800	311679,23	659554,20
2801	311690,79	659539,61
2802	311704,62	659521,11
2803	311758,94	659452,59
2804	311792,94	659409,07
2805	311819,94	659367,27
2806	311866,86	659291,11
2807	311895,14	659245,20
2808	311929,40	659190,52
2809	311958,72	659142,61
2810	312000,59	659075,68
2811	312023,03	659041,83
2812	312079,33	658953,22
2813	312097,06	658926,35
2814	312100,56	658922,41
2815	312183,44	658852,92
2816	312188,53	658847,45
2817	312206,31	658811,40
2818	312217,78	658789,57
2819	312242,24	658762,34
2820	312253,70	658751,71
2821	312272,37	658739,75
2822	312305,57	658717,62

Opis przebiegu granicy otuliny Drawskiego Parku Krajobrazowego w postaci wykazu współrzędnych punktów załamania granicy (układ współrzędnych PL-1992)

Nr	X	Y
1	311794,09	659969,29
2	311876,04	659962,97
3	311879,05	659967,77
4	311882,18	659966,82
5	311887,78	659959,19
6	311888,33	659953,19
7	311890,19	659944,96
8	311893,04	659929,37
9	311895,26	659917,60
10	311910,07	659885,98
11	311913,22	659879,24
12	311920,22	659866,36
13	311922,41	659862,41
14	311939,46	659837,90
15	311941,94	659829,38
16	311943,65	659819,30
17	311944,40	659816,88
18	311948,09	659809,51
19	311952,60	659802,58
20	311956,60	659795,72
21	311963,49	659786,05
22	311969,57	659778,32
23	311975,07	659772,28
24	311982,26	659765,58
25	311990,71	659760,58
26	312012,72	659749,78
27	312024,21	659744,15
28	312031,45	659741,49
29	312043,39	659738,60
30	312047,50	659737,20
31	312053,24	659734,12
32	312090,23	659713,65
33	312145,02	659683,57
34	312149,24	659681,26
35	312191,95	659657,03
36	312234,99	659639,55
37	312276,91	659618,33
38	312370,20	659585,32
39	312388,30	659579,16
40	312412,93	659569,82
41	312452,03	659558,28
42	312471,05	659550,58
43	312482,54	659546,72

Nr	X	Y
44	312538,64	659530,50
45	312556,73	659513,23
46	312562,50	659507,71
47	312610,96	659452,56
48	312651,37	659406,58
49	312669,76	659381,97
50	312693,60	659356,28
51	312713,59	659346,79
52	312720,85	659337,03
53	312725,38	659322,99
54	312738,68	659329,62
55	312754,20	659337,13
56	312772,42	659342,08
57	312770,85	659363,96
58	312779,00	659372,77
59	312811,54	659375,00
60	312820,23	659371,10
61	312925,22	659373,66
62	312957,60	659367,88
63	312985,47	659368,91
64	312991,91	659376,56
65	312992,61	659388,80
66	313011,20	659402,34
67	313033,99	659408,73
68	313044,23	659413,76
69	313071,15	659387,23
70	313091,67	659389,08
71	313103,90	659398,02
72	313162,03	659359,26
73	313167,12	659348,03
74	313168,77	659338,97
75	313176,10	659337,06
76	313181,52	659337,45
77	313190,34	659359,37
78	313195,93	659368,94
79	313214,51	659385,63
80	313224,52	659385,80
81	313293,31	659373,87
82	313297,82	659364,28
83	313322,74	659371,31
84	313346,33	659377,97
85	313362,83	659375,16
86	313374,58	659363,30

Nr	X	Y
87	313381,67	659349,40
88	313384,78	659328,76
89	313390,69	659330,21
90	313400,29	659345,00
91	313411,82	659354,50
92	313457,98	659361,49
93	313472,07	659362,18
94	313504,51	659359,02
95	313514,93	659351,24
96	313523,16	659339,30
97	313548,55	659332,27
98	313581,67	659327,11
99	313674,01	659270,99
100	313688,75	659269,85
101	313696,92	659265,47
102	313747,74	659255,21
103	313767,41	659252,95
104	313862,36	659267,32
105	313880,01	659262,41
106	313890,48	659261,23
107	313939,22	659251,69
108	313973,68	659246,93
109	313984,19	659240,98
110	313993,29	659230,88
111	314025,21	659207,89
112	314042,14	659195,20
113	314049,62	659188,19
114	314050,99	659178,46
115	314049,64	659167,44
116	314047,94	659153,65
117	314057,27	659145,67
118	314095,57	659131,86
119	314110,25	659121,67
120	314116,06	659121,39
121	314147,50	659155,75
122	314160,98	659153,32
123	314166,40	659148,75
124	314161,73	659136,66
125	314163,82	659134,75
126	314170,60	659137,35
127	314182,07	659145,06
128	314192,91	659156,97
129	314219,10	659170,67

Nr	X	Y
130	314228,72	659177,53
131	314240,60	659185,35
132	314245,03	659186,10
133	314254,05	659186,65
134	314337,69	659153,04
135	314349,97	659140,70
136	314357,50	659138,09
137	314374,39	659133,39
138	314414,66	659126,22
139	314425,31	659120,43
140	314437,97	659120,46
141	314459,53	659107,60
142	314496,63	659108,72
143	314526,92	659083,65
144	314542,07	659089,13
145	314547,04	659080,64
146	314566,26	659065,04
147	314568,66	659003,14
148	314610,56	658984,02
149	314619,83	658961,67
150	314618,18	658906,92
151	314611,08	658832,99
152	314582,61	658799,27
153	314577,09	658770,00
154	314568,00	658722,18
155	314565,49	658667,64
156	314570,56	658651,36
157	314581,22	658637,03
158	314607,04	658614,33
159	314767,81	658461,79
160	314867,63	658311,34
161	315017,57	658280,18
162	315366,74	658226,15
163	315636,76	658138,85
164	315815,69	658107,69
165	315953,24	658106,46
166	316035,59	658104,12
167	316296,12	658053,47
168	316466,04	658029,30
169	316469,11	658030,19
170	316585,17	657989,97
171	316692,75	657961,49
172	316814,37	657928,32
173	316970,78	657884,31
174	317112,98	657845,63
175	317126,55	657831,90

Nr	X	Y
176	317131,37	657828,08
177	317141,46	657822,04
178	317159,00	657811,97
179	317232,88	657770,92
180	317239,85	657768,00
181	317241,35	657763,63
182	317240,90	657756,95
183	317246,12	657757,94
184	317257,86	657755,22
185	317292,16	657763,27
186	317297,85	657737,43
187	317307,04	657729,38
188	317326,02	657732,84
189	317332,36	657733,19
190	317339,52	657733,59
191	317372,40	657725,61
192	317401,40	657730,81
193	317414,56	657723,40
194	317414,50	657717,22
195	317408,31	657703,33
196	317424,06	657702,34
197	317440,24	657706,92
198	317451,25	657705,61
199	317464,97	657692,75
200	317484,90	657672,08
201	317493,85	657696,60
202	317516,83	657715,43
203	317528,52	657718,07
204	317544,44	657721,69
205	317579,14	657661,60
206	317581,64	657624,78
207	317596,12	657632,70
208	317605,86	657629,49
209	317624,22	657605,35
210	317622,60	657594,77
211	317612,08	657589,00
212	317626,30	657555,76
213	317625,39	657550,13
214	317620,69	657544,13
215	317630,27	657541,58
216	317642,34	657544,89
217	317649,36	657554,02
218	317663,78	657559,78
219	317680,84	657557,46
220	317683,43	657563,22
221	317684,33	657589,07

Nr	X	Y
222	317696,54	657610,88
223	317706,87	657631,73
224	317709,09	657643,62
225	317714,18	657653,01
226	317724,69	657659,62
227	317727,39	657671,38
228	317727,35	657674,54
229	317741,52	657679,47
230	317755,90	657654,70
231	317756,84	657643,97
232	317759,34	657635,71
233	317761,78	657625,43
234	317795,24	657625,62
235	317811,36	657637,71
236	317824,04	657634,65
237	317835,18	657625,26
238	317873,97	657611,41
239	317884,91	657608,88
240	317896,25	657599,49
241	317939,87	657575,06
242	317981,30	657600,80
243	317991,46	657615,44
244	317991,10	657623,42
245	317992,18	657633,73
246	317997,13	657639,97
247	318021,78	657631,13
248	318027,31	657622,79
249	318033,58	657615,84
250	318030,33	657609,57
251	318027,97	657599,79
252	318080,34	657592,05
253	318088,31	657604,70
254	318137,89	657593,17
255	318149,86	657596,12
256	318164,39	657592,78
257	318200,68	657582,47
258	318208,25	657596,70
259	318219,02	657596,87
260	318228,77	657584,57
261	318249,27	657568,18
262	318259,62	657565,84
263	318296,50	657539,12
264	318345,66	657561,33
265	318359,04	657548,73
266	318372,67	657508,73
267	318376,21	657507,37

Nr	X	Y
268	318378,16	657512,19
269	318388,53	657522,40
270	318403,01	657528,24
271	318410,37	657537,71
272	318436,42	657541,10
273	318447,44	657539,70
274	318447,79	657519,37
275	318438,52	657508,09
276	318446,87	657493,56
277	318454,46	657477,83
278	318459,40	657453,32
279	318469,32	657406,36
280	318479,03	657388,04
281	318475,68	657380,12
282	318475,50	657357,86
283	318498,37	657344,73
284	318512,10	657345,49
285	318512,96	657330,18
286	318496,97	657308,51
287	318522,47	657251,43
288	318531,40	657236,18
289	318541,96	657227,53
290	318536,99	657221,17
291	318532,62	657210,75
292	318537,48	657211,92
293	318550,45	657208,57
294	318577,24	657190,60
295	318589,35	657190,08
296	318600,83	657179,95
297	318598,68	657172,88
298	318651,85	657162,47
299	318652,77	657150,68
300	318665,42	657137,32
301	318679,32	657137,64
302	318697,16	657131,97
303	318714,22	657142,55
304	318724,98	657138,68
305	318745,24	657136,69
306	318747,51	657134,66
307	318746,22	657114,37
308	318749,74	657100,19
309	318768,74	657097,35
310	318773,45	657112,71
311	318782,10	657128,52
312	318793,31	657128,02
313	318799,79	657111,45

Nr	X	Y
314	318805,67	657104,68
315	318819,87	657096,09
316	318834,45	657101,39
317	318845,94	657104,45
318	318873,20	657084,97
319	318877,77	657076,11
320	318875,65	657064,40
321	318883,84	657057,57
322	318885,89	657073,37
323	318919,47	657076,00
324	318922,31	657069,15
325	318921,02	657054,92
326	318914,81	657049,75
327	318928,23	657051,34
328	318944,94	657087,95
329	318955,56	657123,48
330	318988,37	657129,86
331	318995,99	657147,65
332	319003,75	657157,06
333	319013,30	657148,23
334	319012,35	657139,52
335	319022,41	657136,39
336	319040,25	657143,02
337	319059,71	657156,91
338	319069,77	657159,66
339	319077,65	657154,81
340	319077,19	657138,42
341	319084,42	657135,19
342	319098,00	657151,40
343	319108,89	657148,93
344	319128,58	657125,45
345	319133,94	657131,50
346	319127,54	657145,24
347	319143,93	657153,71
348	319155,87	657152,24
349	319161,69	657144,28
350	319183,36	657155,93
351	319207,44	657155,69
352	319238,87	657170,53
353	319252,11	657169,15
354	319265,02	657157,10
355	319263,92	657148,19
356	319272,53	657151,99
357	319286,49	657155,63
358	319292,32	657137,73
359	319313,85	657133,67

Nr	X	Y
360	319326,99	657123,92
361	319334,16	657128,04
362	319342,96	657127,94
363	319351,22	657108,53
364	319331,90	657098,69
365	319320,99	657084,71
366	319332,03	657077,63
367	319335,98	657069,59
368	319348,61	657077,30
369	319355,67	657071,91
370	319361,16	657046,95
371	319356,13	657041,91
372	319353,54	657032,17
373	319357,65	657029,60
374	319399,41	657049,15
375	319416,79	657052,00
376	319432,26	657042,78
377	319449,66	657019,47
378	319459,57	657013,03
379	319498,26	656982,22
380	319524,57	656963,58
381	319543,01	656957,83
382	319550,00	656949,63
383	319578,84	656934,45
384	319586,82	656926,86
385	319595,74	656923,10
386	319603,13	656919,17
387	319616,79	656913,93
388	319622,17	656905,92
389	319633,12	656898,90
390	319639,75	656897,93
391	319648,13	656887,22
392	319659,30	656876,15
393	319683,82	656862,35
394	319694,33	656853,82
395	319694,48	656841,23
396	319705,93	656814,66
397	319710,16	656803,69
398	319716,37	656797,83
399	319726,28	656790,93
400	319738,32	656786,28
401	319740,79	656784,32
402	319752,49	656771,06
403	319767,20	656755,01
404	319773,94	656747,47
405	319784,79	656730,92

Nr	X	Y
406	319785,12	656723,11
407	319782,51	656708,91
408	319777,73	656676,12
409	319784,61	656649,94
410	319789,56	656613,16
411	319794,31	656598,90
412	319806,50	656575,77
413	319810,82	656563,91
414	319817,53	656557,85
415	319836,83	656560,14
416	319862,87	656571,35
417	319872,71	656568,25
418	319900,40	656501,65
419	319893,94	656494,96
420	319898,52	656477,62
421	319897,94	656464,47
422	319905,45	656457,58
423	319922,60	656448,18
424	319928,94	656443,35
425	319943,66	656426,34
426	319953,19	656405,41
427	319965,16	656399,00
428	319971,18	656389,92
429	319973,89	656385,59
430	319984,79	656377,39
431	319995,40	656350,32
432	320008,95	656349,94
433	320026,65	656361,11
434	320038,44	656358,02
435	320050,91	656341,77
436	320070,84	656341,63
437	320087,72	656338,62
438	320104,31	656325,43
439	320108,11	656310,05
440	320130,28	656276,15
441	320133,89	656261,63
442	320127,40	656249,09
443	320114,50	656235,67
444	320106,25	656220,85
445	320110,06	656205,80
446	320118,92	656193,99
447	320113,68	656179,47
448	320122,64	656175,50
449	320138,88	656174,54
450	320171,32	656161,21
451	320178,06	656140,14

Nr	X	Y
452	320198,07	656135,85
453	320213,12	656140,51
454	320231,06	656119,76
455	320228,10	656103,31
456	320220,43	656086,75
457	320220,03	656077,07
458	320226,39	656055,64
459	320245,48	656036,22
460	320268,74	656023,63
461	320288,32	656008,16
462	320326,93	655985,08
463	320343,08	655958,41
464	320349,00	655943,45
465	320352,68	655919,24
466	320358,15	655911,02
467	320355,30	655893,57
468	320346,67	655869,26
469	320345,79	655837,84
470	320334,71	655790,89
471	320354,85	655774,11
472	320386,65	655740,48
473	320404,46	655734,38
474	320414,83	655721,71
475	320421,18	655689,26
476	320434,27	655670,44
477	320439,94	655661,95
478	320482,97	655672,35
479	320494,21	655670,24
480	320504,00	655665,43
481	320515,12	655659,32
482	320524,72	655651,02
483	320533,75	655618,18
484	320540,32	655603,95
485	320548,92	655547,16
486	320557,31	655491,47
487	320562,38	655472,38
488	320576,33	655432,73
489	320579,17	655424,67
490	320582,74	655411,52
491	320688,85	655378,13
492	320710,96	655370,27
493	320743,43	655346,53
494	320769,90	655320,02
495	320806,99	655270,67
496	320869,96	655191,35
497	320913,36	655157,15

Nr	X	Y
498	320992,99	655090,91
499	320998,91	655080,85
500	321005,54	655067,94
501	321006,02	655045,95
502	321007,32	655012,56
503	321011,29	654990,90
504	321024,07	654944,93
505	321029,19	654927,58
506	321031,92	654875,33
507	321038,34	654846,50
508	321038,73	654826,29
509	321041,10	654806,42
510	321042,77	654796,57
511	321047,39	654787,22
512	321054,17	654766,83
513	321093,72	654711,52
514	321103,75	654694,15
515	321122,38	654659,93
516	321159,81	654577,08
517	321179,78	654547,51
518	321204,77	654511,73
519	321234,33	654469,42
520	321270,67	654421,38
521	321315,30	654365,38
522	321330,68	654352,34
523	321339,15	654343,84
524	321371,22	654336,68
525	321383,99	654339,34
526	321411,80	654350,51
527	321421,58	654352,80
528	321475,59	654288,45
529	321492,36	654266,83
530	321503,25	654252,41
531	321523,42	654211,70
532	321571,57	654077,85
533	321589,31	654043,87
534	321603,31	654026,59
535	321634,52	654007,76
536	321646,81	653995,54
537	321663,25	653999,37
538	321738,20	654016,14
539	321772,15	654030,45
540	321808,67	654047,50
541	321832,80	654057,00
542	321858,25	654064,12
543	321876,47	654064,65

Nr	X	Y
544	321893,76	654060,71
545	321911,80	654065,07
546	321934,94	654074,90
547	321958,85	654097,13
548	321978,11	654118,20
549	321997,54	654133,85
550	321998,21	654145,06
551	322005,71	654171,62
552	322013,31	654199,15
553	322018,72	654211,19
554	322028,44	654226,25
555	322033,16	654237,34
556	322045,98	654248,76
557	322051,89	654254,40
558	322074,19	654269,63
559	322096,51	654287,15
560	322108,19	654294,49
561	322130,88	654309,90
562	322138,32	654316,47
563	322153,08	654326,08
564	322179,49	654342,95
565	322206,51	654354,92
566	322227,67	654365,37
567	322279,27	654391,79
568	322300,13	654403,87
569	322326,62	654411,73
570	322359,97	654413,93
571	322397,43	654410,40
572	322419,45	654408,40
573	322436,41	654409,17
574	322455,55	654415,12
575	322462,69	654418,39
576	322492,29	654431,94
577	322533,87	654455,81
578	322789,83	654610,85
579	322997,07	654735,88
580	323042,11	654760,55
581	323089,20	654783,70
582	323130,12	654808,43
583	323139,77	654814,28
584	323144,19	654816,96
585	323217,37	654861,31
586	323244,33	654877,58
587	323300,25	654904,32
588	323424,97	654967,68
589	323425,59	654943,59

Nr	X	Y
590	323425,61	654938,66
591	323427,86	654847,97
592	323434,08	654660,75
593	323434,95	654617,74
594	323436,40	654590,85
595	323435,38	654541,15
596	323445,91	654419,57
597	323454,64	654345,07
598	323453,19	654266,44
599	323454,59	654222,79
600	323466,97	654131,89
601	323476,51	654064,43
602	323483,07	653982,42
603	323509,12	653874,98
604	323527,19	653818,63
605	323541,69	653767,37
606	323541,01	653760,42
607	323538,68	653738,50
608	323552,09	653727,98
609	323605,76	653626,40
610	323615,44	653582,90
611	323628,49	653559,76
612	323649,55	653513,43
613	323655,50	653508,92
614	323719,10	653435,02
615	323740,79	653390,95
616	323768,77	653298,21
617	323803,26	653191,42
618	323816,14	653139,47
619	323823,95	653102,71
620	323830,85	653067,65
621	323836,34	653042,42
622	323858,03	652953,59
623	323877,23	652845,49
624	323876,73	652838,46
625	323870,79	652767,92
626	323878,05	652604,64
627	323885,51	652585,42
628	323886,38	652570,02
629	323899,86	652534,91
630	323908,55	652481,96
631	323924,98	652497,64
632	324002,66	652553,30
633	324034,91	652559,28
634	324048,48	652562,75
635	324122,75	652581,73

Nr	X	Y
636	324154,10	652594,12
637	324181,34	652601,11
638	324234,64	652599,83
639	324264,73	652600,78
640	324432,21	652612,49
641	324437,46	652611,59
642	324466,98	652620,11
643	324525,89	652636,71
644	324548,07	652642,98
645	324559,66	652644,87
646	324568,49	652623,10
647	324574,11	652592,31
648	324575,09	652586,95
649	324569,84	652549,61
650	324567,87	652536,13
651	324566,71	652504,17
652	324568,02	652466,63
653	324568,69	652448,00
654	324569,79	652409,96
655	324570,09	652403,81
656	324573,30	652399,58
657	324581,53	652402,75
658	324630,82	652401,94
659	324647,02	652401,35
660	324655,42	652399,00
661	324730,74	652331,18
662	324743,58	652319,40
663	324797,55	652298,03
664	324832,04	652281,72
665	324843,94	652252,30
666	324861,73	652160,31
667	324877,74	652099,63
668	324887,72	652077,94
669	324910,16	652056,57
670	324974,78	651991,35
671	325008,56	651963,71
672	325033,29	651953,38
673	325058,14	651944,08
674	325096,90	651932,24
675	325120,82	651923,28
676	325158,95	651902,74
677	325199,68	651871,94
678	325187,99	651839,38
679	325072,03	651431,60
680	324982,16	651120,87
681	324997,69	651123,74

Nr	X	Y
682	324984,31	651082,10
683	324979,09	651049,66
684	324961,69	650985,06
685	324948,14	650946,27
686	324934,21	650919,43
687	324918,23	650893,60
688	324875,06	650841,57
689	324856,48	650812,68
690	324800,36	650742,95
691	324815,32	650731,27
692	324881,07	650698,53
693	324925,76	650691,01
694	325054,27	650492,34
695	325394,25	650082,91
696	325407,43	650080,91
697	325407,45	650080,91
698	325510,88	649998,14
699	325505,40	649991,65
700	325510,00	649987,77
701	325532,56	649968,44
702	325535,39	649965,68
703	325607,34	649905,78
704	325541,16	649830,76
705	325523,44	649824,30
706	325495,17	649820,43
707	325421,21	649810,21
708	325421,89	649802,24
709	325434,73	649768,01
710	325431,87	649749,23
711	325449,27	649726,87
712	325483,23	649633,39
713	325505,43	649580,79
714	325512,97	649560,25
715	325573,73	649458,49
716	325640,16	649348,65
717	325686,74	649291,54
718	325752,64	649208,59
719	325799,58	649158,62
720	325825,70	649128,74
721	325841,57	649104,36
722	325858,91	649069,47
723	325877,91	649026,76
724	325883,90	648991,03
725	325891,83	648902,39
726	325926,62	648824,42
727	325943,12	648771,27

Nr	X	Y
728	325983,51	648680,06
729	325990,44	648665,18
730	326007,61	648640,76
731	326012,57	648629,18
732	326012,62	648534,49
733	326019,98	648482,47
734	326031,30	648438,39
735	326042,46	648394,87
736	326060,27	648333,28
737	326076,70	648278,12
738	326103,68	648176,03
739	326105,22	648064,68
740	326123,88	647969,80
741	326128,84	647954,30
742	326140,07	647925,77
743	326140,09	647925,77
744	326184,60	647856,81
745	326234,40	647779,65
746	326234,41	647779,64
747	326377,62	647596,00
748	326489,57	647468,74
749	326507,69	647449,47
750	326507,69	647449,46
751	326578,38	647314,21
752	326578,96	647313,10
753	326586,47	647298,90
754	326634,39	647097,57
755	326639,18	647068,80
756	326683,84	647029,42
757	326781,27	646886,09
758	326793,98	646825,57
759	326827,50	646751,75
760	326863,69	646664,00
761	326978,19	646524,90
762	326978,20	646524,90
763	327086,31	646449,69
764	327086,32	646449,68
765	327130,84	646410,21
766	327259,62	646318,47
767	327294,42	646290,38
768	327446,98	646146,27
769	327470,06	646090,75
770	327499,01	646002,38
771	327509,68	645967,84
772	327533,87	645870,63
773	327532,90	645870,40

Nr	X	Y
774	327532,90	645870,39
775	327548,32	645810,83
776	327555,76	645783,25
777	327560,81	645773,72
778	327565,87	645742,58
779	327565,87	645742,57
780	327615,94	645582,30
781	327634,74	645525,18
782	327639,27	645508,68
783	327639,27	645508,68
784	327648,87	645476,97
785	327650,91	645470,32
786	327657,29	645464,18
787	327657,29	645464,18
788	327720,06	645399,68
789	327745,53	645383,14
790	327755,64	645363,14
791	327781,30	645311,10
792	327820,40	645219,60
793	327877,14	645108,24
794	327877,23	645108,07
795	327877,23	645108,06
796	327910,26	645032,26
797	327917,91	645002,73
798	327963,88	644890,90
799	328047,68	644766,53
800	328131,56	644675,20
801	328198,41	644587,62
802	328198,41	644587,62
803	328310,11	644414,63
804	328310,11	644414,63
805	328320,22	644373,02
806	328320,80	644349,22
807	328316,50	644307,38
808	328316,49	644307,38
809	328311,26	644277,01
810	328309,11	644222,59
811	328307,27	644201,36
812	328312,35	644136,71
813	328360,35	643995,12
814	328365,27	643960,63
815	328367,42	643930,24
816	328367,82	643926,67
817	328367,81	643926,66
818	328366,31	643917,90
819	328355,44	643886,93

Nr	X	Y
820	328355,44	643886,93
821	328349,91	643868,31
822	328350,56	643847,00
823	328350,56	643847,00
824	328327,89	643797,54
825	328323,88	643790,07
826	328318,10	643770,50
827	328315,87	643745,60
828	328316,29	643705,42
829	328315,25	643660,34
830	328315,24	643660,33
831	328309,84	643633,71
832	328301,79	643604,64
833	328290,94	643576,65
834	328290,93	643576,65
835	328271,53	643534,93
836	328264,23	643514,43
837	328272,68	643436,54
838	328263,08	643316,59
839	328271,41	643256,87
840	328282,70	643235,27
841	328314,92	643116,95
842	328314,93	643116,95
843	328349,90	642983,02
844	328482,46	642775,73
845	328630,60	642596,59
846	328630,29	642586,61
847	328630,29	642586,61
848	328636,78	642583,98
849	328644,83	642580,72
850	329102,23	642410,85
851	329102,23	642410,85
852	329189,41	642375,06
853	329189,41	642375,06
854	329194,04	642383,92
855	329208,35	642411,25
856	329206,91	642475,70
857	329228,95	642468,26
858	329275,11	642428,84
859	329272,62	642405,50
860	329306,79	642284,67
861	329389,72	642221,10
862	329409,30	642203,87
863	329409,30	642203,87
864	329501,54	641994,82
865	329507,39	641981,62

Nr	X	Y
866	329507,39	641981,62
867	329509,39	641977,11
868	329509,39	641977,11
869	329512,25	641970,63
870	329512,25	641970,63
871	329513,55	641967,70
872	329516,30	641961,48
873	329528,98	641927,40
874	329530,65	641922,63
875	329532,12	641919,09
876	329536,12	641912,17
877	329541,70	641897,11
878	329545,52	641879,98
879	329556,55	641852,53
880	329571,74	641824,75
881	329571,74	641824,75
882	329578,87	641812,10
883	329590,81	641792,64
884	329591,01	641781,62
885	329591,01	641781,62
886	329593,84	641780,56
887	329593,84	641780,56
888	329601,06	641745,81
889	329618,48	641656,71
890	329629,54	641636,58
891	329681,99	641569,77
892	329752,51	641480,98
893	329752,51	641480,98
894	329809,09	641414,01
895	329843,68	641367,54
896	329853,95	641348,43
897	329857,34	641331,38
898	329850,63	641293,55
899	329850,63	641293,55
900	329862,16	641165,24
901	329878,42	641060,28
902	329878,42	641060,28
903	329881,69	641037,70
904	329881,69	641037,70
905	329878,48	640982,01
906	329878,48	640982,01
907	329873,00	640963,13
908	329866,70	640941,55
909	329866,29	640793,00
910	329894,24	640715,47
911	329924,69	640595,14

Nr	X	Y
912	329941,05	640519,60
913	329967,41	640357,59
914	329956,80	640345,52
915	329956,80	640345,52
916	329869,57	640284,08
917	329852,72	640270,90
918	329810,77	640225,98
919	329673,37	640138,91
920	329659,18	640147,51
921	329642,27	640159,59
922	329622,58	640165,02
923	329606,45	640168,31
924	329583,15	640164,07
925	329583,06	640151,42
926	329554,05	640133,33
927	329539,05	640096,28
928	329539,05	640096,28
929	329527,07	640078,42
930	329503,51	640041,09
931	329503,51	640041,09
932	329489,52	640024,44
933	329487,85	640022,45
934	329472,11	640010,70
935	329465,87	640002,89
936	329463,44	639999,83
937	329462,13	639998,20
938	329396,19	639957,83
939	329333,99	639919,75
940	329276,09	639884,32
941	329276,09	639884,32
942	329273,43	639882,70
943	329273,43	639882,70
944	329268,29	639879,58
945	329204,41	639840,81
946	329204,41	639840,81
947	329178,66	639818,91
948	329178,66	639818,91
949	329111,23	639784,28
950	329065,72	639756,65
951	329016,37	639726,58
952	329016,37	639726,58
953	328990,22	639710,19
954	328990,22	639710,19
955	328987,37	639708,80
956	328987,37	639708,80
957	328872,94	639644,61

Nr	X	Y
958	328857,46	639634,35
959	328857,46	639634,35
960	328851,93	639630,26
961	328794,31	639595,82
962	328794,31	639595,82
963	328775,58	639589,37
964	328764,84	639584,54
965	328735,93	639571,52
966	328699,99	639539,03
967	328684,50	639528,39
968	328684,50	639528,39
969	328678,27	639526,43
970	328678,27	639526,43
971	328618,23	639488,95
972	328587,37	639472,04
973	328544,82	639442,61
974	328500,57	639417,31
975	328500,57	639417,31
976	328475,90	639409,76
977	328475,90	639409,76
978	328474,16	639409,11
979	328467,56	639406,65
980	328427,87	639366,89
981	328427,87	639366,89
982	328375,98	639336,17
983	328319,54	639302,75
984	328307,53	639288,68
985	328263,14	639263,56
986	328254,84	639264,45
987	328245,98	639259,21
988	328219,38	639243,47
989	328182,31	639221,51
990	328144,30	639196,28
991	328136,33	639191,77
992	328132,59	639189,65
993	328071,68	639155,17
994	328038,61	639136,45
995	327983,17	639098,60
996	327939,63	639073,09
997	327918,61	639059,40
998	327897,40	639046,47
999	327897,38	639046,46
1000	327902,50	639039,10
1001	327902,52	639039,08
1002	327814,69	638988,86
1003	327795,65	638977,63

Nr	X	Y
1004	327760,69	638956,14
1005	327744,33	638946,75
1006	327699,44	638919,51
1007	327682,36	638909,07
1008	327672,41	638903,45
1009	327666,15	638899,91
1010	327643,50	638887,70
1011	327630,64	638880,78
1012	327619,75	638874,51
1013	327591,72	638860,68
1014	327580,12	638854,22
1015	327579,69	638854,03
1016	327569,34	638845,08
1017	327546,48	638825,17
1018	327545,76	638824,71
1019	327533,00	638817,11
1020	327520,15	638809,47
1021	327504,76	638800,24
1022	327478,82	638791,29
1023	327476,75	638774,73
1024	327321,12	638666,37
1025	327284,86	638656,89
1026	327267,37	638645,18
1027	327270,36	638640,98
1028	327271,21	638639,76
1029	327266,17	638636,33
1030	327267,59	638634,37
1031	327269,12	638632,24
1032	327258,18	638624,51
1033	327258,99	638623,35
1034	327255,81	638621,07
1035	327252,17	638618,52
1036	327241,93	638611,41
1037	327242,32	638610,62
1038	327142,92	638540,98
1039	327050,81	638476,45
1040	326986,49	638431,10
1041	326887,23	638361,10
1042	326884,21	638364,35
1043	326810,76	638303,17
1044	326790,80	638304,26
1045	326783,33	638298,15
1046	326782,45	638297,42
1047	326782,43	638297,41
1048	326732,75	638264,15
1049	326716,58	638251,79

Nr	X	Y
1050	326694,20	638237,21
1051	326662,64	638214,67
1052	326633,27	638193,68
1053	326600,63	638170,37
1054	326577,61	638153,92
1055	326567,43	638144,97
1056	326567,40	638144,94
1057	326522,40	638115,66
1058	326482,70	638090,85
1059	326406,16	638033,83
1060	326400,96	638026,05
1061	326398,11	638020,40
1062	326398,10	638020,39
1063	326319,58	637963,41
1064	326280,33	637935,06
1065	326230,54	637899,92
1066	326230,52	637899,90
1067	326122,54	637828,09
1068	325623,76	637478,41
1069	325623,73	637478,40
1070	325605,76	637475,16
1071	325519,86	637419,41
1072	325519,85	637419,40
1073	325458,31	637385,25
1074	325458,29	637385,24
1075	325457,31	637377,81
1076	325396,26	637331,36
1077	325200,99	637201,33
1078	325065,57	637093,84
1079	324953,72	637017,65
1080	324865,29	636959,60
1081	324831,92	636936,31
1082	324803,53	636925,27
1083	324793,49	636916,47
1084	324782,17	636907,26
1085	324750,79	636881,15
1086	324675,89	636836,76
1087	324672,17	636833,07
1088	324575,37	636760,69
1089	324415,44	636637,72
1090	324415,43	636637,72
1091	324328,78	636590,13
1092	324328,78	636590,13
1093	324263,81	636555,92
1094	324193,48	636514,83
1095	324157,27	636504,97

Nr	X	Y
1096	324139,17	636497,93
1097	324139,17	636497,93
1098	324127,63	636494,58
1099	324096,83	636485,63
1100	324049,24	636469,18
1101	324051,89	636465,17
1102	324048,36	636462,88
1103	324047,17	636462,11
1104	324042,62	636466,31
1105	323998,60	636441,40
1106	323999,51	636435,86
1107	323957,10	636419,28
1108	323837,91	636374,17
1109	323827,97	636359,02
1110	323709,99	636322,22
1111	323709,99	636322,22
1112	323662,00	636299,30
1113	323638,95	636288,29
1114	323565,50	636260,98
1115	323565,50	636260,98
1116	323553,87	636266,86
1117	323531,90	636259,10
1118	323452,68	636229,31
1119	323452,68	636229,31
1120	323341,76	636190,27
1121	323341,76	636190,27
1122	323337,74	636179,94
1123	323277,79	636155,55
1124	323277,79	636155,55
1125	323199,77	636126,07
1126	323197,50	636133,73
1127	322770,39	635971,75
1128	322770,39	635971,75
1129	322768,63	635973,18
1130	322762,90	635963,80
1131	322730,33	635955,99
1132	322720,48	635953,71
1133	322717,02	635952,91
1134	322701,27	635947,43
1135	322662,19	635933,83
1136	322619,79	635917,08
1137	322569,87	635897,35
1138	322536,71	635883,27
1139	322543,84	635880,89
1140	322543,85	635880,89
1141	322524,44	635876,01

Nr	X	Y
1142	322509,35	635870,27
1143	322509,35	635870,27
1144	322439,66	635843,29
1145	322338,68	635802,77
1146	322338,68	635802,77
1147	322268,67	635775,09
1148	322257,10	635769,98
1149	322235,65	635760,50
1150	322204,55	635751,21
1151	322138,93	635734,87
1152	322111,44	635723,52
1153	321865,00	635633,55
1154	321826,77	635617,48
1155	321826,77	635617,48
1156	321803,60	635598,18
1157	321739,18	635576,83
1158	321711,55	635567,67
1159	321711,54	635567,67
1160	321677,07	635555,29
1161	321677,07	635555,29
1162	321669,77	635552,66
1163	321665,98	635551,34
1164	321661,66	635549,84
1165	321602,79	635523,73
1166	321578,50	635512,96
1167	321555,04	635514,92
1168	321555,04	635514,92
1169	321518,27	635501,34
1170	321447,34	635475,01
1171	321347,82	635437,22
1172	321344,96	635436,14
1173	321336,42	635432,91
1174	321302,01	635419,92
1175	321276,57	635410,31
1176	321190,72	635378,24
1177	321181,10	635366,49
1178	321177,89	635362,56
1179	321111,96	635339,28
1180	321088,50	635331,67
1181	321018,67	635307,60
1182	320939,01	635278,14
1183	320939,01	635278,14
1184	320866,62	635250,63
1185	320773,97	635212,89
1186	320773,97	635212,89
1187	320711,61	635187,92

Nr	X	Y
1188	320684,09	635176,56
1189	320642,50	635159,39
1190	320633,93	635156,30
1191	320601,14	635144,95
1192	320589,35	635140,87
1193	320574,11	635135,81
1194	320543,13	635125,53
1195	320492,68	635108,72
1196	320439,08	635096,09
1197	320439,08	635096,09
1198	320423,36	635092,38
1199	320388,20	635076,17
1200	320357,51	635062,02
1201	320353,55	635059,21
1202	320338,22	635048,34
1203	320321,45	635047,84
1204	320315,67	635047,67
1205	320280,41	635035,00
1206	320233,16	635018,02
1207	320226,34	635016,82
1208	320219,28	635015,57
1209	320219,28	635015,57
1210	320153,86	634984,32
1211	320153,86	634984,32
1212	320063,92	634951,91
1213	320058,71	634952,60
1214	320058,71	634952,60
1215	320024,82	634932,56
1216	319995,32	634932,10
1217	319933,32	634908,81
1218	319853,02	634878,64
1219	319853,78	634877,66
1220	319857,32	634873,08
1221	319843,59	634867,87
1222	319809,59	634854,97
1223	319753,85	634829,19
1224	319706,81	634807,44
1225	319705,59	634809,70
1226	319673,05	634796,72
1227	319651,27	634788,05
1228	319632,50	634780,58
1229	319616,28	634774,52
1230	319569,50	634757,05
1231	319559,77	634764,31
1232	319555,16	634762,52
1233	319521,28	634749,40

Nr	X	Y
1234	319490,76	634736,82
1235	319463,85	634717,52
1236	319425,03	634702,22
1237	319396,17	634689,52
1238	319396,17	634689,52
1239	319393,83	634688,65
1240	319355,02	634674,17
1241	319333,15	634667,37
1242	319297,56	634656,30
1243	319263,71	634641,73
1244	319243,49	634634,43
1245	319210,13	634622,39
1246	319196,54	634622,09
1247	319181,22	634621,76
1248	319168,26	634616,96
1249	319142,64	634607,47
1250	319076,08	634582,50
1251	319021,66	634562,05
1252	319014,15	634559,23
1253	318989,79	634550,09
1254	318964,02	634536,57
1255	318916,49	634519,01
1256	318881,90	634506,22
1257	318872,13	634502,70
1258	318847,67	634497,50
1259	318847,67	634497,50
1260	318774,83	634471,62
1261	318760,93	634466,69
1262	318752,68	634463,77
1263	318748,04	634457,46
1264	318738,62	634454,12
1265	318677,86	634432,53
1266	318656,08	634426,76
1267	318575,56	634396,87
1268	318553,04	634388,43
1269	318486,74	634354,03
1270	318464,27	634345,42
1271	318408,28	634326,67
1272	318401,54	634330,00
1273	318379,20	634317,63
1274	318309,61	634295,49
1275	318303,18	634293,02
1276	318292,13	634288,79
1277	318251,79	634270,35
1278	318206,01	634251,74
1279	318179,94	634241,15

Nr	X	Y
1280	318179,94	634241,15
1281	318174,54	634239,07
1282	318167,52	634236,36
1283	318154,40	634231,42
1284	318147,28	634228,06
1285	318140,76	634224,99
1286	318090,72	634210,54
1287	318034,14	634189,41
1288	317999,80	634176,59
1289	317942,44	634157,14
1290	317942,44	634157,14
1291	317894,57	634143,93
1292	317855,25	634131,28
1293	317852,14	634140,11
1294	317733,58	634095,40
1295	317694,24	634122,74
1296	317694,24	634122,74
1297	317555,88	634040,15
1298	317539,12	634047,28
1299	317533,63	634047,41
1300	317526,83	634046,46
1301	317489,29	634034,12
1302	317489,29	634034,12
1303	317482,47	634033,26
1304	317473,66	634034,84
1305	317468,57	634036,90
1306	317466,28	634038,59
1307	317461,28	634045,30
1308	317455,96	634017,42
1309	317436,77	634008,49
1310	317405,67	633996,01
1311	317372,42	633982,34
1312	317363,53	633978,69
1313	317356,16	633975,66
1314	317348,50	633972,26
1315	317338,79	633967,95
1316	317325,44	633964,45
1317	317312,92	633961,17
1318	317291,35	633952,26
1319	317271,45	633944,03
1320	317232,94	633929,92
1321	317212,17	633921,70
1322	317180,90	633910,14
1323	317162,86	633903,47
1324	317115,73	633886,04
1325	317111,94	633885,61

Nr	X	Y
1326	317108,50	633885,21
1327	317082,20	633875,99
1328	317063,41	633869,00
1329	317052,92	633865,73
1330	317052,92	633865,73
1331	317050,20	633864,78
1332	317042,46	633862,07
1333	317039,07	633861,07
1334	317038,08	633860,78
1335	317030,70	633858,63
1336	317023,72	633856,62
1337	317023,72	633856,62
1338	317016,33	633853,15
1339	316994,95	633844,98
1340	316963,98	633833,63
1341	316962,11	633832,94
1342	316948,06	633827,78
1343	316921,94	633816,35
1344	316891,59	633803,95
1345	316886,82	633802,39
1346	316856,42	633792,35
1347	316765,82	633759,67
1348	316749,16	633753,19
1349	316736,64	633748,32
1350	316694,55	633731,96
1351	316692,92	633732,48
1352	316644,47	633714,51
1353	316621,69	633706,06
1354	316621,69	633706,06
1355	316602,56	633713,79
1356	316601,12	633713,38
1357	316595,40	633711,75
1358	316583,49	633708,35
1359	316582,55	633704,88
1360	316580,86	633698,70
1361	316572,26	633667,15
1362	316568,23	633651,28
1363	316530,60	633623,79
1364	316501,06	633600,16
1365	316470,08	633577,23
1366	316470,08	633577,23
1367	316468,70	633575,70
1368	316450,20	633555,21
1369	316430,26	633538,55
1370	316430,26	633538,55
1371	316429,56	633537,95

Nr	X	Y
1372	316426,42	633535,29
1373	316410,71	633521,90
1374	316401,67	633514,20
1375	316397,45	633510,07
1376	316394,08	633506,77
1377	316394,08	633506,77
1378	316363,82	633477,17
1379	316348,96	633469,27
1380	316338,10	633463,50
1381	316323,27	633446,12
1382	316310,21	633430,81
1383	316309,70	633430,21
1384	316308,15	633428,40
1385	316305,46	633425,25
1386	316304,04	633423,59
1387	316303,04	633420,41
1388	316290,71	633404,05
1389	316290,71	633404,05
1390	316265,33	633380,07
1391	316158,97	633279,49
1392	316143,68	633267,07
1393	316143,68	633267,07
1394	316059,28	633182,79
1395	316050,33	633168,37
1396	315990,28	633133,59
1397	315990,28	633133,59
1398	315964,83	633099,32
1399	315957,07	633093,40
1400	315919,45	633064,69
1401	315914,04	633062,76
1402	315901,97	633058,45
1403	315878,73	633029,99
1404	315819,79	632957,79
1405	315817,53	632945,15
1406	315812,69	632939,76
1407	315812,69	632939,76
1408	315781,36	632910,43
1409	315705,44	632832,38
1410	315670,32	632796,28
1411	315641,54	632766,17
1412	315641,54	632766,17
1413	315616,07	632750,41
1414	315564,08	632701,07
1415	315554,19	632690,90
1416	315508,26	632643,68
1417	315482,13	632620,71

Nr	X	Y
1418	315457,00	632598,63
1419	315398,14	632536,92
1420	315398,14	632536,92
1421	315359,36	632500,80
1422	315342,33	632484,95
1423	315279,88	632420,27
1424	315286,56	632413,03
1425	315235,87	632364,71
1426	315222,53	632348,88
1427	315200,46	632323,71
1428	315129,05	632259,78
1429	315074,23	632209,37
1430	315069,24	632214,98
1431	315069,24	632214,98
1432	315061,15	632208,54
1433	315047,77	632197,90
1434	315034,66	632190,17
1435	315021,20	632174,17
1436	315004,87	632154,75
1437	314980,60	632135,22
1438	314980,60	632135,22
1439	314951,57	632104,91
1440	314951,57	632104,91
1441	314903,75	632057,06
1442	314903,75	632057,06
1443	314844,40	632017,61
1444	314836,25	632011,73
1445	314807,51	631996,27
1446	314774,40	631978,46
1447	314715,15	631949,06
1448	314697,60	631940,35
1449	314686,25	631935,94
1450	314644,41	631919,68
1451	314608,01	631905,53
1452	314608,01	631905,53
1453	314580,46	631897,18
1454	314523,94	631880,04
1455	314430,83	631860,95
1456	314347,96	631853,18
1457	314307,90	631850,79
1458	314271,31	631851,17
1459	314237,88	631851,52
1460	314235,82	631852,28
1461	314232,81	631853,38
1462	314232,81	631853,38
1463	314231,79	631850,19

Nr	X	Y
1464	314229,77	631843,92
1465	314175,60	631838,46
1466	314122,95	631846,15
1467	314122,95	631846,15
1468	314067,81	631853,42
1469	314052,34	631865,22
1470	313950,97	631886,47
1471	313932,09	631884,62
1472	313927,86	631884,21
1473	313927,86	631884,21
1474	313865,74	631901,87
1475	313865,74	631901,87
1476	313821,38	631913,29
1477	313713,52	631942,27
1478	313692,71	631948,80
1479	313678,57	631953,24
1480	313631,12	631966,11
1481	313582,61	631979,30
1482	313518,56	631995,67
1483	313442,87	632014,40
1484	313435,23	632014,92
1485	313375,59	632033,52
1486	313331,87	632045,36
1487	313302,95	632052,98
1488	313286,84	632057,22
1489	313235,48	632071,27
1490	313210,67	632078,06
1491	313199,58	632080,83
1492	313154,58	632092,07
1493	313113,87	632104,06
1494	313078,58	632114,46
1495	313043,45	632126,58
1496	313025,31	632132,84
1497	312964,18	632145,91
1498	312964,19	632145,91
1499	312977,23	632153,35
1500	312977,23	632153,35
1501	312969,05	632157,08
1502	312956,91	632162,62
1503	312898,50	632180,48
1504	312870,07	632184,85
1505	312863,86	632186,79
1506	312854,42	632189,75
1507	312830,69	632195,66
1508	312803,17	632202,52
1509	312730,36	632220,33

Nr	X	Y
1510	312653,15	632240,36
1511	312653,15	632240,36
1512	312636,33	632244,25
1513	312579,13	632257,73
1514	312543,94	632264,79
1515	312519,96	632269,61
1516	312519,96	632269,61
1517	312526,52	632259,80
1518	312481,08	632271,11
1519	312455,53	632274,85
1520	312446,95	632276,11
1521	312432,87	632278,17
1522	312386,35	632291,37
1523	312386,35	632291,37
1524	312357,65	632296,10
1525	312357,65	632296,10
1526	312294,05	632316,04
1527	312254,07	632327,56
1528	312218,82	632337,71
1529	312209,79	632339,78
1530	312202,93	632341,36
1531	312117,92	632360,91
1532	312080,66	632366,36
1533	312080,66	632366,36
1534	312033,47	632373,25
1535	312013,42	632377,42
1536	311987,94	632382,72
1537	311967,25	632387,03
1538	311967,25	632387,03
1539	311964,70	632405,34
1540	311957,02	632402,99
1541	311934,45	632408,95
1542	311894,58	632419,47
1543	311890,97	632420,44
1544	311883,52	632421,57
1545	311863,70	632424,59
1546	311825,58	632430,40
1547	311825,58	632430,40
1548	311801,48	632434,07
1549	311792,77	632435,69
1550	311764,07	632441,00
1551	311754,69	632442,73
1552	311754,69	632442,73
1553	311749,85	632443,63
1554	311744,31	632444,66
1555	311732,34	632446,23

Nr	X	Y
1556	311726,26	632447,02
1557	311722,10	632448,00
1558	311718,97	632448,74
1559	311718,97	632448,74
1560	311680,80	632457,78
1561	311672,86	632459,67
1562	311669,24	632460,53
1563	311652,06	632463,51
1564	311641,50	632465,34
1565	311636,28	632466,25
1566	311626,49	632467,96
1567	311617,56	632471,08
1568	311605,34	632475,35
1569	311593,91	632479,35
1570	311583,02	632483,17
1571	311553,74	632486,67
1572	311532,35	632493,73
1573	311513,27	632502,19
1574	311513,27	632502,19
1575	311464,58	632513,44
1576	311387,04	632531,35
1577	311387,04	632531,35
1578	311386,09	632530,90
1579	311373,16	632524,75
1580	311333,45	632533,69
1581	311333,45	632533,69
1582	311330,44	632543,62
1583	311301,38	632550,38
1584	311270,39	632557,60
1585	311225,06	632568,48
1586	311211,88	632571,64
1587	311211,88	632571,64
1588	311198,42	632574,86
1589	311139,06	632587,81
1590	311090,87	632599,76
1591	311079,84	632602,50
1592	311075,42	632603,07
1593	311063,71	632604,58
1594	311064,05	632606,24
1595	311065,12	632611,42
1596	311065,12	632611,42
1597	311045,08	632612,69
1598	311018,63	632614,37
1599	310959,44	632628,54
1600	310872,05	632649,46
1601	310819,42	632671,28

Nr	X	Y
1602	310790,41	632682,15
1603	310735,14	632692,02
1604	310707,09	632696,13
1605	310700,27	632697,12
1606	310691,34	632698,44
1607	310657,15	632703,39
1608	310627,64	632710,71
1609	310624,54	632711,44
1610	310622,06	632712,02
1611	310599,75	632717,30
1612	310592,70	632718,97
1613	310592,70	632718,97
1614	310563,49	632725,88
1615	310563,49	632725,88
1616	310555,57	632727,65
1617	310465,72	632747,58
1618	310460,32	632748,29
1619	310450,37	632750,63
1620	310450,37	632750,63
1621	310355,46	632773,41
1622	310270,82	632792,39
1623	310165,69	632816,57
1624	310060,69	632840,86
1625	309999,30	632855,25
1626	309938,17	632869,59
1627	309936,38	632869,97
1628	309935,05	632870,26
1629	309868,68	632886,65
1630	309841,43	632890,48
1631	309773,18	632901,61
1632	309699,09	632916,42
1633	309615,45	632921,09
1634	309599,72	632922,26
1635	309592,96	632922,76
1636	309501,10	632926,52
1637	309470,09	632931,24
1638	309433,76	632936,77
1639	309402,59	632939,22
1640	309371,95	632941,62
1641	309357,45	632943,03
1642	309343,80	632944,36
1643	309304,34	632948,87
1644	309284,92	632951,09
1645	309259,40	632954,41
1646	309188,40	632963,64
1647	309135,19	632967,94

Nr	X	Y
1648	309135,19	632967,94
1649	309129,49	632968,76
1650	309110,44	632971,51
1651	309088,04	632973,36
1652	309025,90	632980,23
1653	309025,90	632980,23
1654	308851,05	632997,21
1655	308851,05	632997,21
1656	308782,53	633007,15
1657	308754,51	633009,51
1658	308742,67	633010,51
1659	308742,67	633010,51
1660	308677,06	633016,05
1661	308677,06	633016,05
1662	308637,97	633022,88
1663	308625,33	633024,44
1664	308621,03	633024,97
1665	308613,63	633025,88
1666	308603,38	633027,14
1667	308579,39	633036,94
1668	308579,39	633036,94
1669	308574,49	633037,46
1670	308560,32	633038,97
1671	308496,55	633042,64
1672	308496,55	633042,64
1673	308424,40	633049,46
1674	308424,40	633049,46
1675	308358,06	633056,49
1676	308358,06	633056,49
1677	308358,09	633054,67
1678	308358,30	633042,89
1679	308324,33	633044,43
1680	308324,33	633044,43
1681	308302,20	633051,99
1682	308296,63	633057,81
1683	308274,61	633059,88
1684	308214,52	633065,53
1685	308120,13	633074,69
1686	307966,74	633089,58
1687	307934,02	633092,97
1688	307901,86	633096,30
1689	307894,84	633097,59
1690	307894,84	633097,59
1691	307839,80	633102,75
1692	307798,52	633107,03
1693	307717,62	633115,43

Nr	X	Y
1694	307628,38	633123,08
1695	307628,63	633132,60
1696	307509,01	633137,29
1697	307508,57	633130,97
1698	307508,21	633125,81
1699	307373,72	633140,70
1700	307345,80	633143,97
1701	307316,27	633147,42
1702	307296,91	633148,93
1703	307275,58	633150,61
1704	307264,75	633151,45
1705	307215,97	633159,11
1706	307130,32	633167,01
1707	307055,65	633171,74
1708	307055,65	633171,74
1709	307044,20	633173,06
1710	306962,25	633182,53
1711	306954,47	633183,42
1712	306894,62	633190,29
1713	306861,77	633193,11
1714	306825,73	633196,22
1715	306790,84	633199,22
1716	306739,84	633202,61
1717	306743,35	633218,37
1718	306743,35	633218,37
1719	306722,35	633223,86
1720	306722,35	633223,86
1721	306659,30	633229,50
1722	306569,06	633236,77
1723	306535,15	633239,50
1724	306535,15	633239,50
1725	306469,30	633251,73
1726	306459,35	633244,73
1727	306452,60	633251,47
1728	306452,60	633251,47
1729	306447,76	633248,28
1730	306433,57	633238,94
1731	306427,86	633238,77
1732	306427,75	633237,99
1733	306427,53	633236,41
1734	306417,02	633237,32
1735	306417,02	633237,32
1736	306409,41	633237,94
1737	306409,69	633239,79
1738	306410,00	633241,80
1739	306410,00	633241,80

Nr	X	Y
1740	306403,42	633242,43
1741	306399,43	633242,87
1742	306385,74	633244,09
1743	306379,63	633244,63
1744	306379,07	633239,50
1745	306355,29	633241,89
1746	306356,97	633262,98
1747	306356,97	633262,98
1748	306290,35	633261,83
1749	306262,42	633262,07
1750	306223,35	633262,41
1751	306183,73	633262,79
1752	306161,24	633263,00
1753	306149,20	633263,16
1754	306141,73	633263,26
1755	306141,73	633263,26
1756	306085,21	633259,92
1757	306081,81	633259,91
1758	306025,69	633259,43
1759	305919,00	633262,02
1760	305919,00	633262,02
1761	305847,46	633261,56
1762	305759,24	633261,06
1763	305693,42	633261,71
1764	305633,93	633262,30
1765	305633,93	633262,30
1766	305635,20	633248,67
1767	305584,99	633248,42
1768	305548,54	633248,23
1769	305472,28	633248,79
1770	305472,28	633248,79
1771	305435,61	633248,09
1772	305397,04	633247,35
1773	305397,04	633247,35
1774	305390,15	633247,41
1775	305359,72	633247,70
1776	305326,15	633246,77
1777	305326,15	633246,77
1778	305256,17	633246,33
1779	305219,28	633246,32
1780	305183,76	633246,31
1781	305167,32	633246,52
1782	305137,23	633246,90
1783	305108,57	633248,71
1784	305088,17	633250,00
1785	305079,27	633250,62

Nr	X	Y
1786	304959,43	633250,22
1787	304895,79	633248,22
1788	304873,90	633247,45
1789	304874,41	633249,70
1790	304865,70	633250,81
1791	304852,89	633252,44
1792	304800,97	633254,97
1793	304782,88	633254,15
1794	304765,69	633253,36
1795	304748,30	633252,57
1796	304680,18	633252,87
1797	304610,11	633252,83
1798	304585,07	633252,81
1799	304585,07	633252,81
1800	304517,10	633251,79
1801	304485,70	633251,54
1802	304445,01	633251,21
1803	304443,86	633251,20
1804	304380,84	633250,75
1805	304334,55	633251,30
1806	304273,00	633251,56
1807	304225,07	633250,59
1808	304204,46	633250,18
1809	304203,12	633250,16
1810	304199,93	633250,10
1811	304200,26	633239,17
1812	304137,55	633240,12
1813	304122,40	633239,75
1814	304113,07	633239,52
1815	304113,07	633239,52
1816	304078,70	633238,68
1817	304050,04	633239,75
1818	304015,96	633240,45
1819	304015,96	633240,45
1820	303920,24	633238,46
1821	303920,24	633238,46
1822	303887,66	633238,51
1823	303840,04	633238,58
1824	303832,58	633238,24
1825	303815,08	633238,15
1826	303778,02	633238,00
1827	303747,98	633238,16
1828	303728,96	633238,27
1829	303710,14	633238,38
1830	303677,92	633238,58
1831	303645,74	633240,73

Nr	X	Y
1832	303631,59	633241,67
1833	303580,84	633248,45
1834	303580,45	633244,87
1835	303560,93	633245,31
1836	303527,16	633246,07
1837	303524,47	633246,13
1838	303510,23	633262,39
1839	303503,02	633257,64
1840	303503,02	633257,64
1841	303505,55	633246,52
1842	303427,09	633235,91
1843	303427,09	633235,91
1844	303425,74	633235,88
1845	303375,16	633234,74
1846	303360,17	633243,39
1847	303297,58	633241,78
1848	303261,52	633240,85
1849	303235,05	633241,15
1850	303161,36	633242,00
1851	303162,90	633212,80
1852	303160,91	633212,88
1853	303150,96	633210,74
1854	303028,20	633184,24
1855	303028,35	633184,18
1856	303042,36	633178,39
1857	303059,85	633171,16
1858	303080,98	633162,47
1859	303123,04	633140,67
1860	303139,98	633130,09
1861	303187,39	633098,78
1862	303197,86	633089,85
1863	303238,42	633057,01
1864	303271,22	633021,72
1865	303300,21	632989,20
1866	303322,03	632959,04
1867	303338,13	632935,57
1868	303363,73	632887,60
1869	303381,75	632846,21
1870	303398,83	632793,18
1871	303409,91	632749,91
1872	303414,33	632732,77
1873	303431,39	632669,35
1874	303427,37	632648,85
1875	303427,86	632646,30
1876	303435,85	632604,96
1877	303449,88	632543,56

Nr	X	Y
1878	303453,76	632526,67
1879	303465,76	632474,42
1880	303461,04	632473,23
1881	303461,03	632473,23
1882	303482,11	632382,34
1883	303497,29	632314,99
1884	303508,29	632269,49
1885	303522,13	632268,30
1886	303530,81	632231,83
1887	303530,82	632231,82
1888	303518,15	632228,34
1889	303518,13	632228,33
1890	303518,39	632221,38
1891	303533,88	632220,94
1892	303553,80	632118,28
1893	303569,90	632043,36
1894	303570,06	632042,78
1895	303606,35	631908,70
1896	303643,32	631755,40
1897	303683,89	631672,08
1898	303684,04	631671,78
1899	303732,66	631607,50
1900	303721,15	631600,02
1901	303765,10	631553,82
1902	303765,11	631553,82
1903	303776,17	631566,15
1904	303776,18	631566,14
1905	303828,91	631511,25
1906	303894,79	631444,76
1907	303962,57	631383,65
1908	304000,66	631342,71
1909	304029,29	631311,93
1910	304025,60	631296,26
1911	303975,03	630905,55
1912	303973,91	630903,20
1913	303925,90	630783,27
1914	303904,26	630726,95
1915	303888,94	630687,69
1916	303840,05	630559,63
1917	303802,95	630488,62
1918	303773,54	630433,49
1919	303764,50	630416,53
1920	303676,02	630248,77
1921	303629,70	630195,69
1922	303627,37	630193,02
1923	303587,41	630147,27

Nr	X	Y
1924	303563,98	630130,94
1925	303542,30	630083,54
1926	303542,30	630083,54
1927	303514,15	630054,49
1928	303473,66	630012,71
1929	303393,52	629914,67
1930	303377,19	629897,82
1931	303371,71	629892,17
1932	303315,28	629833,92
1933	303231,88	629748,09
1934	303206,45	629793,05
1935	303179,57	629843,92
1936	303149,35	629888,34
1937	303113,07	629938,97
1938	303100,67	629961,03
1939	303073,42	630009,51
1940	303067,65	630025,18
1941	303058,50	630050,05
1942	303031,15	630123,96
1943	303025,01	630144,45
1944	303021,35	630155,03
1945	303021,35	630155,03
1946	303003,30	630161,07
1947	302898,43	630180,73
1948	302745,90	630209,33
1949	302700,97	630217,75
1950	302618,76	630234,79
1951	302545,09	630250,07
1952	302428,80	630274,16
1953	302428,79	630274,16
1954	302298,69	630296,70
1955	302182,33	630316,94
1956	302143,45	630326,02
1957	302104,81	630335,04
1958	302102,61	630335,55
1959	302102,60	630335,55
1960	301928,24	630376,32
1961	301928,24	630376,32
1962	301888,32	630307,00
1963	301888,32	630307,00
1964	301887,84	630304,50
1965	301862,22	630273,85
1966	301862,22	630273,85
1967	301856,88	630269,24
1968	301826,02	630242,59
1969	301814,47	630227,61

Nr	X	Y
1970	301814,47	630227,60
1971	301803,41	630166,78
1972	301797,17	630104,79
1973	301790,16	630105,01
1974	301760,26	630105,92
1975	301760,26	630105,92
1976	301742,45	630106,46
1977	301742,45	630106,46
1978	301741,57	630106,48
1979	301705,63	630107,58
1980	301700,76	630107,72
1981	301700,63	630107,73
1982	301700,62	630107,73
1983	301701,72	630072,12
1984	301684,87	630061,01
1985	301656,23	630064,83
1986	301636,99	630067,39
1987	301617,21	630072,07
1988	301593,60	630083,35
1989	301595,74	630104,81
1990	301600,66	630148,47
1991	301551,33	630196,42
1992	301488,93	630247,89
1993	301453,42	630281,80
1994	301449,25	630285,78
1995	301449,25	630285,79
1996	301460,26	630334,55
1997	301460,26	630334,56
1998	301463,82	630350,35
1999	301463,85	630350,45
2000	301461,78	630343,81
2001	301427,03	630303,83
2002	301427,03	630303,83
2003	301367,20	630329,45
2004	301300,92	630366,05
2005	301294,99	630369,32
2006	301285,73	630378,44
2007	301263,61	630408,69
2008	301256,51	630412,87
2009	301248,22	630415,45
2010	301248,21	630415,45
2011	301209,12	630424,29
2012	301209,12	630424,29
2013	301194,21	630423,48
2014	301194,21	630423,48
2015	301152,56	630421,25

Nr	X	Y
2016	301149,20	630421,07
2017	301143,20	630420,74
2018	301108,55	630424,13
2019	301091,64	630425,78
2020	301082,70	630433,70
2021	301079,92	630436,29
2022	301067,07	630477,33
2023	301056,04	630502,08
2024	301039,15	630518,76
2025	301029,36	630524,35
2026	301029,36	630524,35
2027	301020,63	630527,31
2028	300970,09	630533,82
2029	300970,08	630533,82
2030	300949,90	630532,99
2031	300943,48	630537,01
2032	300943,47	630537,01
2033	300922,57	630543,97
2034	300922,57	630543,97
2035	300903,56	630527,88
2036	300903,35	630527,70
2037	300894,70	630520,38
2038	300894,70	630520,38
2039	300840,64	630477,57
2040	300840,64	630477,57
2041	300813,16	630447,64
2042	300813,16	630447,64
2043	300812,28	630442,63
2044	300811,29	630435,99
2045	300810,71	630432,08
2046	300810,71	630432,08
2047	300810,11	630428,01
2048	300810,25	630418,39
2049	300802,49	630369,73
2050	300795,03	630326,04
2051	300795,03	630326,04
2052	300793,30	630316,66
2053	300787,57	630285,55
2054	300784,27	630256,38
2055	300778,26	630231,21
2056	300774,71	630219,33
2057	300770,85	630206,40
2058	300768,13	630199,13
2059	300766,05	630193,57
2060	300760,02	630178,75
2061	300753,11	630159,49

Nr	X	Y
2062	300746,21	630142,95
2063	300738,94	630124,12
2064	300738,94	630124,12
2065	300729,40	630100,72
2066	300721,50	630079,92
2067	300718,06	630071,05
2068	300713,19	630058,49
2069	300703,81	630035,16
2070	300689,41	629999,02
2071	300686,75	629993,18
2072	300685,53	629990,51
2073	300682,56	629984,21
2074	300682,56	629984,21
2075	300663,63	629950,42
2076	300663,63	629950,42
2077	300645,34	629917,36
2078	300628,06	629886,29
2079	300628,06	629886,29
2080	300615,35	629863,92
2081	300615,35	629863,92
2082	300613,07	629859,86
2083	300606,92	629848,94
2084	300596,68	629829,93
2085	300584,93	629810,14
2086	300576,35	629791,05
2087	300570,20	629776,21
2088	300570,14	629776,07
2089	300566,38	629767,00
2090	300556,27	629742,28
2091	300556,27	629742,28
2092	300546,69	629712,94
2093	300543,04	629702,19
2094	300524,93	629648,81
2095	300516,14	629622,55
2096	300507,21	629597,31
2097	300507,21	629597,31
2098	300497,81	629567,25
2099	300487,23	629539,58
2100	300480,15	629524,22
2101	300476,32	629515,92
2102	300475,89	629514,98
2103	300456,84	629473,09
2104	300444,29	629445,38
2105	300444,29	629445,38
2106	300434,30	629423,86
2107	300428,54	629411,36

Nr	X	Y
2108	300413,42	629377,71
2109	300389,27	629328,19
2110	300377,63	629304,06
2111	300364,64	629274,28
2112	300340,89	629220,73
2113	300327,34	629186,25
2114	300321,27	629171,96
2115	300314,12	629155,14
2116	300304,02	629138,93
2117	300286,65	629117,59
2118	300257,28	629092,69
2119	300257,28	629092,69
2120	300231,43	629072,30
2121	300222,07	629064,91
2122	300205,35	629052,18
2123	300192,07	629042,08
2124	300185,71	629036,66
2125	300171,64	629024,69
2126	300168,75	629022,23
2127	300138,80	629037,76
2128	300125,27	629044,78
2129	300125,27	629044,78
2130	300149,16	629086,97
2131	300149,16	629086,97
2132	300182,35	629123,08
2133	300178,69	629139,16
2134	300120,81	629155,56
2135	300018,28	629184,60
2136	300018,27	629184,61
2137	300027,62	629210,65
2138	300001,95	629214,34
2139	299929,18	629224,82
2140	299907,33	629144,98
2141	299906,01	629140,14
2142	299904,72	629135,11
2143	299904,72	629135,11
2144	299867,39	629169,11
2145	299843,72	629190,67
2146	299732,74	629296,90
2147	299663,83	629319,55
2148	299663,11	629319,78
2149	299663,01	629319,82
2150	299663,01	629319,82
2151	299657,61	629398,25
2152	299643,39	629437,81
2153	299643,39	629437,81

Nr	X	Y
2154	299582,78	629556,98
2155	299582,78	629556,98
2156	299559,71	629599,24
2157	299565,74	629606,50
2158	299587,22	629632,43
2159	299601,51	629649,54
2160	299623,70	629676,11
2161	299699,97	629767,45
2162	299708,49	629802,68
2163	299713,37	629822,88
2164	299705,87	629827,64
2165	299700,03	629831,34
2166	299700,09	629842,12
2167	299691,87	629857,45
2168	299678,93	629870,38
2169	299635,50	629897,52
2170	299620,93	629907,59
2171	299592,43	629927,28
2172	299586,64	629931,64
2173	299581,60	629935,42
2174	299579,37	629943,51
2175	299576,63	629953,40
2176	299578,08	629972,06
2177	299590,55	630017,19
2178	299591,04	630018,96
2179	299592,90	630019,08
2180	299598,62	630019,46
2181	299607,95	630029,81
2182	299615,05	630037,90
2183	299615,05	630037,90
2184	299623,52	630043,31
2185	299633,37	630044,64
2186	299644,50	630046,14
2187	299644,51	630046,14
2188	299651,44	630046,76
2189	299655,23	630047,10
2190	299655,23	630047,10
2191	299657,48	630047,50
2192	299665,50	630048,95
2193	299676,96	630060,70
2194	299680,76	630064,59
2195	299681,38	630066,42
2196	299683,07	630071,42
2197	299689,41	630092,58
2198	299684,00	630124,16
2199	299689,30	630130,17

Nr	X	Y
2200	299691,52	630132,67
2201	299697,65	630138,11
2202	299699,87	630140,08
2203	299699,88	630140,08
2204	299713,64	630152,88
2205	299726,38	630163,22
2206	299726,42	630163,25
2207	299722,39	630174,68
2208	299703,34	630170,65
2209	299698,49	630168,84
2210	299693,79	630167,08
2211	299692,92	630165,00
2212	299690,46	630159,16
2213	299681,32	630151,15
2214	299681,32	630151,14
2215	299680,84	630142,61
2216	299680,84	630142,61
2217	299670,29	630124,24
2218	299668,59	630120,14
2219	299666,01	630113,92
2220	299649,78	630105,17
2221	299628,67	630097,49
2222	299621,40	630093,52
2223	299617,93	630091,64
2224	299617,93	630091,63
2225	299608,26	630085,83
2226	299601,98	630079,48
2227	299581,76	630076,86
2228	299581,75	630076,86
2229	299566,73	630077,59
2230	299556,42	630068,30
2231	299525,76	630064,31
2232	299483,95	630104,81
2233	299473,41	630113,32
2234	299473,27	630113,43
2235	299457,29	630126,32
2236	299436,68	630133,55
2237	299418,87	630139,79
2238	299384,79	630184,57
2239	299371,52	630208,95
2240	299367,49	630216,34
2241	299367,49	630216,34
2242	299371,47	630237,08
2243	299384,89	630249,65
2244	299386,06	630254,90
2245	299394,94	630295,03

Nr	X	Y
2246	299429,22	630310,64
2247	299456,25	630326,06
2248	299472,85	630364,76
2249	299472,86	630364,77
2250	299500,65	630384,35
2251	299506,25	630389,42
2252	299510,35	630393,14
2253	299511,43	630397,43
2254	299511,43	630397,44
2255	299518,98	630427,41
2256	299522,20	630442,97
2257	299522,79	630445,80
2258	299524,35	630453,34
2259	299529,08	630476,19
2260	299550,59	630579,02
2261	299555,79	630603,86
2262	299555,79	630603,86
2263	299580,28	630726,14
2264	299589,77	630770,90
2265	299589,77	630770,90
2266	299589,73	630770,89
2267	299584,88	630769,94
2268	299547,79	630762,64
2269	299528,16	630758,78
2270	299470,76	630751,11
2271	299431,66	630742,49
2272	299396,00	630738,38
2273	299389,58	630737,08
2274	299386,21	630736,39
2275	299357,21	630728,51
2276	299318,20	630719,65
2277	299252,67	630705,45
2278	299252,49	630705,41
2279	299237,30	630705,00
2280	299237,30	630705,00
2281	299198,35	630714,12
2282	299182,06	630719,34
2283	299166,90	630723,90
2284	299153,20	630728,03
2285	299148,40	630727,86
2286	299139,88	630727,56
2287	299123,24	630722,04
2288	299106,39	630706,00
2289	299106,39	630705,99
2290	299090,82	630695,11
2291	299078,74	630689,71

Nr	X	Y
2292	299067,10	630688,91
2293	299051,20	630702,87
2294	299035,21	630718,37
2295	299028,82	630724,56
2296	299006,59	630741,12
2297	299000,49	630745,67
2298	299000,49	630745,67
2299	298967,60	630770,76
2300	298942,77	630787,57
2301	298942,76	630787,57
2302	298901,85	630823,64
2303	298901,85	630823,65
2304	298900,39	630832,74
2305	298898,46	630844,65
2306	298927,58	630879,73
2307	298927,59	630879,74
2308	298986,91	630980,81
2309	299008,13	631016,96
2310	299047,35	631090,11
2311	299049,97	631097,78
2312	299052,93	631106,44
2313	299050,38	631125,74
2314	299048,76	631138,02
2315	299048,76	631138,02
2316	299036,85	631154,20
2317	299009,85	631181,15
2318	298955,84	631229,07
2319	298944,07	631250,22
2320	298936,57	631272,88
2321	298936,57	631272,88
2322	298946,72	631313,74
2323	298962,17	631351,52
2324	298963,73	631353,31
2325	298965,24	631355,03
2326	299003,31	631409,76
2327	299003,83	631416,44
2328	299004,09	631419,84
2329	299004,09	631419,85
2330	299000,00	631469,67
2331	299007,12	631502,15
2332	299022,06	631521,60
2333	299034,67	631531,23
2334	299034,68	631531,23
2335	299092,34	631553,95
2336	299092,34	631553,95
2337	299124,45	631570,89

Nr	X	Y
2338	299176,44	631604,77
2339	299201,19	631626,36
2340	299220,65	631666,24
2341	299224,59	631674,30
2342	299264,74	631756,55
2343	299307,08	631846,89
2344	299307,08	631846,90
2345	299313,72	631868,25
2346	299313,72	631868,26
2347	299343,20	632029,68
2348	299352,33	632084,11
2349	299361,96	632123,81
2350	299359,65	632139,75
2351	299350,60	632206,42
2352	299335,41	632290,97
2353	299317,53	632328,04
2354	299298,17	632368,14
2355	299300,72	632377,07
2356	299301,96	632423,82
2357	299302,58	632447,31
2358	299299,97	632497,93
2359	299269,91	632683,90
2360	299254,83	632732,07
2361	299251,12	632750,94
2362	299232,05	632848,06
2363	299230,97	632860,10
2364	299217,50	632922,14
2365	299195,48	633023,52
2366	299194,32	633027,21
2367	299193,20	633030,81
2368	299164,45	633119,22
2369	299140,71	633204,38
2370	299137,29	633238,78
2371	299134,46	633267,33
2372	299114,66	633330,79
2373	299170,22	633339,76
2374	299190,69	633343,06
2375	299190,69	633343,06
2376	299245,07	633351,91
2377	299245,30	633351,95
2378	299245,13	633354,47
2379	299245,10	633354,82
2380	299245,09	633354,82
2381	299243,39	633369,95
2382	299216,60	633573,19
2383	299209,24	633629,25

Nr	X	Y
2384	299209,23	633629,25
2385	299209,11	633629,23
2386	299171,74	633624,01
2387	299171,74	633624,02
2388	299168,84	633641,17
2389	299168,44	633643,43
2390	299156,07	633713,02
2391	299145,95	633766,54
2392	299136,92	633821,62
2393	299136,16	633829,20
2394	299132,44	633866,57
2395	299141,05	633872,79
2396	299142,17	633873,60
2397	299146,05	633883,87
2398	299158,40	633881,36
2399	299158,40	633881,36
2400	299168,60	633863,54
2401	299168,60	633863,54
2402	299179,03	633859,24
2403	299179,06	633859,22
2404	299192,45	633853,70
2405	299227,34	633846,66
2406	299240,96	633848,67
2407	299252,87	633850,42
2408	299268,96	633849,65
2409	299288,14	633848,74
2410	299302,08	633850,75
2411	299313,67	633855,87
2412	299324,19	633860,51
2413	299324,19	633860,51
2414	299326,09	633866,53
2415	299326,09	633866,53
2416	299319,31	633883,97
2417	299309,30	633914,18
2418	299309,30	633914,18
2419	299301,71	633928,83
2420	299299,90	633937,73
2421	299302,20	633942,83
2422	299304,50	633945,41
2423	299308,65	633950,07
2424	299314,40	633952,16
2425	299342,79	633949,79
2426	299362,89	633948,11
2427	299386,49	633944,53
2428	299413,35	633950,07
2429	299435,52	633952,28

Nr	X	Y
2430	299440,34	633951,12
2431	299441,62	633950,81
2432	299441,62	633950,81
2433	299448,83	633943,25
2434	299450,20	633941,81
2435	299448,83	633937,60
2436	299443,28	633920,60
2437	299443,28	633920,60
2438	299448,83	633910,90
2439	299453,64	633902,50
2440	299461,48	633891,90
2441	299468,99	633881,74
2442	299480,50	633875,78
2443	299481,98	633875,02
2444	299481,98	633875,02
2445	299482,91	633875,78
2446	299490,12	633881,65
2447	299497,35	633882,67
2448	299497,45	633882,68
2449	299518,47	633885,65
2450	299527,68	633887,57
2451	299537,11	633889,53
2452	299568,46	633895,10
2453	299577,04	633895,62
2454	299577,04	633895,62
2455	299584,81	633894,72
2456	299593,96	633897,36
2457	299600,48	633897,78
2458	299613,97	633886,23
2459	299618,37	633875,78
2460	299620,27	633871,30
2461	299625,02	633860,03
2462	299635,45	633851,67
2463	299635,45	633851,67
2464	299650,49	633848,16
2465	299677,40	633847,34
2466	299677,40	633847,34
2467	299684,62	633845,39
2468	299703,49	633828,88
2469	299708,91	633829,04
2470	299712,75	633833,58
2471	299715,59	633839,28
2472	299720,52	633849,16
2473	299733,04	633875,78
2474	299733,61	633877,00
2475	299733,61	633877,00

Nr	X	Y
2476	299736,89	633886,27
2477	299736,89	633886,27
2478	299754,30	633920,90
2479	299757,00	633917,36
2480	299757,00	633917,36
2481	299760,85	633931,55
2482	299776,82	633947,95
2483	299785,27	633958,39
2484	299791,51	633970,73
2485	299796,89	633979,03
2486	299799,17	633981,00
2487	299799,94	633981,66
2488	299801,06	633985,74
2489	299806,36	633993,15
2490	299808,73	633996,47
2491	299811,88	633998,63
2492	299814,55	634000,46
2493	299818,73	634005,11
2494	299828,91	634007,17
2495	299834,69	634009,25
2496	299839,99	634019,32
2497	299844,25	634024,13
2498	299847,51	634025,41
2499	299861,07	634025,96
2500	299867,63	634028,91
2501	299876,86	634043,00
2502	299883,68	634048,95
2503	299902,35	634063,03
2504	299906,60	634065,29
2505	299912,55	634067,65
2506	299931,17	634072,15
2507	299937,08	634072,22
2508	299945,88	634074,99
2509	299948,86	634077,35
2510	299950,99	634080,65
2511	299951,00	634080,66
2512	299953,56	634089,26
2513	299960,68	634100,14
2514	299962,57	634101,93
2515	299966,80	634103,65
2516	299970,25	634105,06
2517	299988,25	634110,09
2518	299999,90	634117,17
2519	300008,98	634127,40
2520	300008,98	634127,40
2521	300016,05	634139,51

Nr	X	Y
2522	300016,06	634139,51
2523	300019,66	634150,44
2524	300019,88	634156,01
2525	300020,08	634160,98
2526	300023,30	634172,53
2527	300027,53	634180,71
2528	300034,69	634191,71
2529	300039,36	634196,47
2530	300040,14	634200,92
2531	300040,14	634200,93
2532	300041,57	634210,99
2533	300038,13	634236,76
2534	300038,13	634236,77
2535	300037,69	634250,87
2536	300035,88	634261,60
2537	300035,89	634261,61
2538	300039,04	634265,41
2539	300049,63	634272,59
2540	300054,26	634277,66
2541	300054,26	634277,67
2542	300054,28	634287,68
2543	300042,68	634310,73
2544	300040,63	634316,53
2545	300038,21	634375,60
2546	300038,21	634375,61
2547	300037,87	634384,39
2548	300037,44	634390,58
2549	300034,77	634409,78
2550	300034,77	634409,79
2551	300035,53	634419,23
2552	300032,75	634425,70
2553	300030,83	634435,82
2554	300030,84	634435,83
2555	300031,76	634447,98
2556	300031,77	634448,00
2557	300035,22	634455,57
2558	300037,62	634472,42
2559	300039,46	634477,45
2560	300040,43	634480,08
2561	300043,36	634493,35
2562	300043,55	634497,19
2563	300043,55	634497,20
2564	300041,30	634504,60
2565	300040,62	634522,44
2566	300040,62	634522,45
2567	300041,46	634527,08

Nr	X	Y
2568	300041,59	634527,77
2569	300041,60	634527,79
2570	300046,33	634538,35
2571	300046,43	634549,03
2572	300043,11	634557,83
2573	300041,37	634572,53
2574	300038,93	634584,84
2575	300035,70	634597,03
2576	300030,71	634616,15
2577	300026,47	634632,19
2578	300026,97	634645,30
2579	300026,97	634645,30
2580	300028,46	634649,56
2581	300029,14	634651,53
2582	300035,39	634659,90
2583	300031,83	634664,94
2584	300025,87	634668,91
2585	300020,57	634672,50
2586	300019,45	634676,72
2587	300020,44	634682,66
2588	300022,51	634689,17
2589	300026,34	634701,21
2590	300028,58	634707,44
2591	300029,26	634709,32
2592	300029,26	634709,33
2593	300031,24	634714,80
2594	300035,53	634726,68
2595	300037,63	634728,29
2596	300042,05	634734,83
2597	300043,80	634751,50
2598	300043,52	634760,51
2599	300042,33	634767,46
2600	300039,35	634776,82
2601	300033,19	634789,23
2602	300027,40	634798,37
2603	300020,03	634807,84
2604	300012,86	634814,83
2605	300011,65	634817,68
2606	300011,65	634817,68
2607	300017,16	634816,51
2608	300045,03	634817,63
2609	300060,58	634818,26
2610	300101,77	634840,58
2611	300101,77	634840,58
2612	300152,54	634863,17
2613	300196,98	634875,01

Nr	X	Y
2614	300278,75	634896,79
2615	300326,97	634925,02
2616	300377,66	634954,71
2617	300494,34	635039,58
2618	300494,34	635039,58
2619	300500,67	635044,36
2620	300521,24	635061,14
2621	300547,40	635072,10
2622	300573,46	635083,02
2623	300597,47	635084,29
2624	300598,14	635084,32
2625	300598,14	635084,32
2626	300636,90	635086,34
2627	300669,54	635087,32
2628	300699,17	635088,20
2629	300731,17	635087,27
2630	300753,19	635086,63
2631	300766,79	635086,12
2632	300767,01	635086,12
2633	300794,36	635085,10
2634	300814,67	635091,47
2635	300814,67	635091,47
2636	300787,03	635109,58
2637	300774,31	635117,92
2638	300774,31	635117,92
2639	300722,16	635152,07
2640	300722,16	635152,07
2641	300686,61	635175,35
2642	300686,61	635175,35
2643	300680,55	635179,24
2644	300679,67	635179,76
2645	300679,16	635180,05
2646	300524,71	635250,74
2647	300498,85	635341,80
2648	300486,56	635379,78
2649	300468,56	635435,42
2650	300452,66	635488,81
2651	300416,12	635582,55
2652	300415,73	635582,45
2653	300411,00	635581,19
2654	300411,00	635581,20
2655	300394,28	635639,49
2656	300386,03	635694,61
2657	300356,29	635751,24
2658	300339,07	635898,66
2659	300311,08	635979,65

Nr	X	Y
2660	300186,20	636040,56
2661	300072,39	635957,89
2662	299992,26	636019,31
2663	299961,86	636042,61
2664	299956,59	636036,70
2665	299913,23	635988,13
2666	299878,82	636024,41
2667	299838,03	636080,76
2668	299754,07	636215,24
2669	299660,80	636097,79
2670	299570,45	636104,90
2671	299512,13	636153,92
2672	299551,59	636272,67
2673	299551,25	636275,46
2674	299531,12	636305,41
2675	299490,85	636366,04
2676	299461,88	636409,93
2677	299456,89	636413,17
2678	299380,53	636458,88
2679	299336,59	636484,56
2680	299290,22	636511,74
2681	299239,63	636542,16
2682	299216,66	636557,26
2683	299185,50	636576,96
2684	299132,64	636617,83
2685	299122,03	636708,71
2686	299108,35	636812,57
2687	299099,98	636876,55
2688	299084,62	636967,98
2689	299084,64	636968,00
2690	299100,65	636980,92
2691	299131,34	636997,91
2692	299141,06	637001,36
2693	299156,74	637006,93
2694	299196,67	637010,57
2695	299354,25	637012,12
2696	299448,97	637014,50
2697	299551,12	637017,06
2698	299569,30	637017,50
2699	299639,65	637016,51
2700	299719,17	637025,90
2701	299791,52	637047,62
2702	299877,65	637084,21
2703	299926,78	637183,46
2704	299960,84	637255,85
2705	299976,51	637278,17

Nr	X	Y
2706	299995,13	637289,00
2707	299995,13	637289,00
2708	300010,17	637296,75
2709	300007,95	637301,57
2710	299994,44	637330,90
2711	299991,66	637338,49
2712	299989,10	637343,81
2713	299984,51	637353,72
2714	299974,78	637377,06
2715	299954,96	637424,13
2716	299926,93	637494,31
2717	299921,56	637508,68
2718	299895,75	637575,91
2719	299878,59	637620,95
2720	299867,41	637647,02
2721	299854,84	637665,07
2722	299846,90	637683,76
2723	299832,41	637715,69
2724	299805,93	637766,39
2725	299763,51	637838,95
2726	299737,15	637884,86
2727	299711,57	637932,67
2728	299703,06	637946,13
2729	299682,64	637980,83
2730	299659,33	638023,78
2731	299632,73	638069,47
2732	299618,17	638090,07
2733	299598,20	638123,55
2734	299579,37	638146,44
2735	299572,43	638156,24
2736	299546,83	638160,32
2737	299481,52	638171,05
2738	299472,82	638177,78
2739	299463,94	638187,16
2740	299416,48	638251,22
2741	299410,90	638267,00
2742	299401,11	638303,56
2743	299398,08	638340,90
2744	299390,37	638357,45
2745	299382,05	638371,77
2746	299353,32	638413,84
2747	299328,94	638449,13
2748	299301,30	638492,21
2749	299292,22	638510,91
2750	299272,35	638543,39
2751	299260,84	638571,77

Nr	X	Y
2752	299251,17	638597,05
2753	299233,87	638638,29
2754	299205,52	638724,44
2755	299192,09	638766,73
2756	299178,87	638802,86
2757	299156,61	638873,08
2758	299133,13	638946,48
2759	299062,39	639180,32
2760	299036,69	639319,86
2761	299027,14	639407,30
2762	299019,59	639505,67
2763	299014,07	639624,26
2764	299012,52	639832,91
2765	299007,54	639890,25
2766	299004,17	640025,11
2767	299003,20	640093,76
2768	299010,91	640398,85
2769	299012,22	640640,88
2770	299005,19	640707,65
2771	298993,87	640758,19
2772	298973,91	640809,46
2773	298952,62	640855,47
2774	298947,05	640871,49
2775	298869,92	640940,94
2776	298798,04	640991,50
2777	298738,76	641028,25
2778	298661,68	641073,91
2779	298650,36	641080,83
2780	298631,94	641091,23
2781	298627,04	641094,05
2782	298605,93	641108,00
2783	298590,35	641119,01
2784	298549,95	641144,51
2785	298534,41	641153,87
2786	298478,45	641184,22
2787	298465,34	641191,75
2788	298439,96	641206,29
2789	298392,62	641234,23
2790	298388,46	641235,91
2791	298351,61	641258,48
2792	298294,14	641293,69
2793	298249,89	641320,91
2794	298192,71	641352,15
2795	298163,55	641368,08
2796	298145,12	641378,57
2797	298118,16	641408,45

Nr	X	Y
2798	298120,05	641479,79
2799	298125,76	641680,37
2800	298127,20	641698,87
2801	298129,00	641711,74
2802	298130,38	641717,81
2803	298132,71	641727,98
2804	298141,00	641755,02
2805	298152,41	641792,24
2806	298163,81	641829,47
2807	298172,12	641856,58
2808	298175,49	641866,69
2809	298184,82	641894,66
2810	298187,88	641903,93
2811	298200,19	641941,16
2812	298202,04	641946,74
2813	298212,05	641980,00
2814	298212,68	641982,10
2815	298222,07	642015,60
2816	298230,99	642042,71
2817	298215,13	642190,23
2818	298211,51	642210,75
2819	298193,24	642341,21
2820	298175,89	642442,59
2821	298176,63	642470,17
2822	298180,58	642499,80
2823	298204,98	642555,83
2824	298230,69	642605,52
2825	298272,51	642701,97
2826	298282,61	642744,70
2827	298287,58	642836,13
2828	298293,90	642881,85
2829	298298,51	642900,71
2830	298311,13	642930,40
2831	298330,22	642964,99
2832	298415,22	643116,40
2833	298475,19	643241,13
2834	298507,01	643295,98
2835	298521,68	643330,91
2836	298544,84	643376,88
2837	298573,03	643447,95
2838	298586,82	643477,12
2839	298633,66	643536,13
2840	298666,76	643568,12
2841	298685,96	643601,95
2842	298731,69	643689,83
2843	298765,72	643738,39

Nr	X	Y
2844	298808,12	643801,59
2845	298818,00	643819,13
2846	298823,69	643843,97
2847	298827,28	643876,17
2848	298864,87	643996,24
2849	298875,23	644022,86
2850	298890,41	644042,82
2851	298909,79	644061,89
2852	298937,93	644092,25
2853	299000,64	644140,51
2854	299027,02	644155,38
2855	299053,59	644177,94
2856	299085,47	644222,36
2857	299096,70	644233,28
2858	299124,39	644301,50
2859	299175,02	644433,25
2860	299187,80	644455,15
2861	299190,66	644460,69
2862	299216,18	644498,33
2863	299236,24	644528,43
2864	299265,60	644563,95
2865	299298,35	644594,32
2866	299336,42	644633,35
2867	299341,57	644638,15
2868	299405,39	644697,55
2869	299472,81	644760,32
2870	299519,83	644805,22
2871	299555,00	644836,72
2872	299584,88	644866,90
2873	299602,44	644884,36
2874	299663,41	644937,07
2875	299708,58	644989,58
2876	299729,85	645010,95
2877	299806,19	645093,08
2878	299814,37	645103,46
2879	299819,54	645108,91
2880	299856,63	645165,04
2881	299864,99	645179,27
2882	299885,12	645213,17
2883	299899,60	645235,81
2884	299903,44	645241,78
2885	299942,92	645303,17
2886	299950,07	645318,76
2887	299969,09	645360,20
2888	299988,97	645397,99
2889	300000,51	645417,53

Nr	X	Y
2890	300024,88	645461,86
2891	300029,02	645470,83
2892	300067,88	645554,74
2893	300068,09	645583,33
2894	300058,05	645602,70
2895	300046,35	645625,59
2896	300018,80	645656,78
2897	300013,22	645662,61
2898	299999,54	645681,07
2899	299993,19	645689,80
2900	299991,26	645692,51
2901	299990,54	645691,95
2902	299989,31	645693,92
2903	299987,88	645696,15
2904	299986,67	645698,45
2905	299986,13	645701,05
2906	299987,09	645703,71
2907	299988,39	645705,95
2908	299990,44	645707,69
2909	299991,12	645708,26
2910	300009,06	645722,08
2911	300024,15	645733,56
2912	300025,75	645734,78
2913	300029,99	645738,54
2914	300047,01	645751,66
2915	300049,82	645753,81
2916	300056,70	645759,12
2917	300079,82	645777,03
2918	300098,80	645791,66
2919	300132,79	645818,11
2920	300138,21	645822,22
2921	300165,59	645842,40
2922	300175,75	645849,74
2923	300194,54	645861,66
2924	300202,26	645866,96
2925	300201,38	645868,17
2926	300205,25	645871,47
2927	300221,51	645883,44
2928	300272,86	645917,21
2929	300316,50	645946,42
2930	300353,41	645965,86
2931	300369,36	645974,82
2932	300374,14	645977,49
2933	300385,51	645983,70
2934	300404,66	645993,73
2935	300420,23	646000,65

Nr	X	Y
2936	300441,02	646001,44
2937	300451,87	646025,25
2938	300450,33	646032,40
2939	300449,86	646040,28
2940	300450,92	646046,20
2941	300459,54	646072,42
2942	300465,15	646089,05
2943	300474,36	646099,00
2944	300476,78	646114,54
2945	300476,37	646118,06
2946	300408,97	646259,18
2947	300417,62	646281,70
2948	300473,34	646405,19
2949	300493,11	646450,48
2950	300509,46	646488,62
2951	300545,11	646573,57
2952	300549,11	646581,50
2953	300574,25	646633,76
2954	300695,70	646886,22
2955	300773,81	647076,43
2956	300790,74	647114,48
2957	300870,43	647286,22
2958	300881,91	647317,66
2959	300877,05	647360,15
2960	300883,22	647386,97
2961	300897,16	647421,46
2962	300912,10	647444,47
2963	300939,11	647465,68
2964	300959,53	647476,07
2965	300985,23	647483,51
2966	301016,45	647486,70
2967	301075,17	647485,31
2968	301092,93	647492,03
2969	301109,08	647507,61
2970	301118,46	647531,36
2971	301126,77	647588,99
2972	301136,85	647655,07
2973	301146,81	647753,03
2974	301157,25	647848,20
2975	301176,30	647914,27
2976	301245,52	648047,21
2977	301272,88	648067,75
2978	301273,51	648068,22
2979	301292,29	648082,33
2980	301307,28	648090,38
2981	301329,71	648100,35

Nr	X	Y
2982	301344,81	648108,69
2983	301424,80	648158,32
2984	301492,05	648190,76
2985	301525,70	648210,75
2986	301542,43	648223,13
2987	301550,08	648227,46
2988	301709,69	648313,80
2989	301773,00	648334,78
2990	301842,20	648348,37
2991	301860,00	648349,53
2992	301889,11	648358,71
2993	301916,49	648385,15
2994	301954,05	648457,91
2995	302054,23	648578,83
2996	302186,82	648746,00
2997	302192,66	648734,70
2998	302214,61	648788,77
2999	302227,07	648858,04
3000	302224,33	648939,10
3001	302213,74	648971,69
3002	302184,65	649024,62
3003	302183,76	649045,57
3004	302191,15	649086,47
3005	302201,13	649132,56
3006	302205,09	649186,39
3007	302212,47	649196,59
3008	302241,17	649212,30
3009	302257,91	649225,84
3010	302268,89	649240,49
3011	302277,70	649259,51
3012	302285,26	649282,82
3013	302290,40	649312,51
3014	302293,10	649335,48
3015	302294,77	649367,94
3016	302295,66	649433,17
3017	302295,26	649442,99
3018	302285,71	649485,38
3019	302279,58	649509,51
3020	302284,52	649544,92
3021	302303,38	649612,82
3022	302315,30	649633,25
3023	302334,66	649657,14
3024	302367,85	649695,27
3025	302401,45	649729,29
3026	302467,26	649777,56
3027	302636,65	649812,17

Nr	X	Y
3028	302657,93	649814,42
3029	302726,75	649808,82
3030	302732,73	649800,02
3031	302790,96	649797,15
3032	302827,58	649777,71
3033	302872,98	649753,55
3034	302885,49	649736,30
3035	302894,21	649711,16
3036	302901,82	649686,09
3037	302903,21	649681,50
3038	302907,85	649666,19
3039	302913,53	649659,34
3040	302929,11	649651,87
3041	302953,21	649654,97
3042	302979,28	649657,20
3043	302993,50	649657,98
3044	303020,98	649658,28
3045	303036,72	649657,49
3046	303086,12	649655,38
3047	303103,83	649656,60
3048	303103,92	649664,89
3049	303104,11	649667,88
3050	303105,77	649694,86
3051	303110,57	649736,23
3052	303115,04	649743,76
3053	303122,09	649810,88
3054	303126,69	649830,34
3055	303134,27	649855,13
3056	303155,27	649887,06
3057	303153,51	649899,07
3058	303161,29	649923,50
3059	303170,49	649948,26
3060	303173,49	649972,09
3061	303179,94	649994,08
3062	303204,51	650040,97
3063	303215,44	650069,45
3064	303221,11	650099,31
3065	303224,18	650111,93
3066	303227,57	650150,03
3067	303229,20	650205,64
3068	303234,42	650256,01
3069	303245,23	650296,90
3070	303264,15	650365,05
3071	303288,94	650458,08
3072	303295,87	650497,42
3073	303312,46	650557,58

Nr	X	Y
3074	303324,58	650607,09
3075	303324,28	650622,71
3076	303324,55	650625,54
3077	303340,36	650648,53
3078	303405,08	650740,05
3079	303463,16	650815,80
3080	303475,61	650831,54
3081	303484,11	650838,88
3082	303502,06	650871,61
3083	303445,55	650983,96
3084	303469,64	651061,63
3085	303473,75	651097,73
3086	303476,78	651129,96
3087	303478,98	651160,56
3088	303485,71	651197,96
3089	303497,23	651242,01
3090	303503,80	651260,76
3091	303518,95	651307,26
3092	303524,09	651331,19
3093	303541,01	651439,57
3094	303551,93	651495,58
3095	303546,99	651498,40
3096	303560,53	651527,63
3097	303594,74	651585,88
3098	303612,15	651623,12
3099	303671,62	651729,75
3100	303681,99	651729,22
3101	303725,69	651765,39
3102	303758,78	651823,76
3103	303825,85	651869,03
3104	303830,50	651889,04
3105	303821,66	651931,32
3106	303824,85	652005,56
3107	303808,14	652134,48
3108	303817,31	652162,09
3109	303830,07	652215,90
3110	303830,36	652233,40
3111	303821,15	652268,41
3112	303823,93	652283,08
3113	303829,84	652292,12
3114	303870,06	652337,49
3115	303891,75	652370,51
3116	303908,22	652419,14
3117	303901,75	652440,91
3118	303871,12	652501,49
3119	303867,74	652519,75

Nr	X	Y
3120	303869,42	652554,88
3121	303882,32	652585,42
3122	303893,57	652595,02
3123	303902,86	652598,18
3124	303927,45	652595,73
3125	303947,48	652598,94
3126	303963,99	652615,23
3127	304003,80	652662,97
3128	304056,41	652721,21
3129	304075,01	652736,26
3130	304082,76	652743,25
3131	304098,75	652760,14
3132	304096,68	652762,83
3133	304116,30	652801,64
3134	304118,09	652839,50
3135	304102,03	652859,93
3136	304086,28	652907,97
3137	304093,98	652922,82
3138	304090,52	652982,61
3139	304107,94	653026,24
3140	304106,57	653073,01
3141	304153,92	653264,53
3142	304121,54	653336,23
3143	304110,13	653409,96
3144	304111,14	653436,28
3145	304108,76	653456,08
3146	304103,05	653488,86
3147	304086,21	653496,92
3148	304116,99	653552,59
3149	304146,09	653571,58
3150	304167,09	653577,48
3151	304178,32	653576,99
3152	304200,38	653562,79
3153	304218,04	653533,04
3154	304227,35	653511,42
3155	304252,24	653500,35
3156	304290,79	653487,66
3157	304304,42	653494,91
3158	304342,85	653501,20
3159	304346,08	653465,54
3160	304348,20	653442,08
3161	304378,80	653441,08
3162	304385,30	653440,87
3163	304389,25	653433,06
3164	304399,98	653411,87
3165	304378,82	653389,54

Nr	X	Y
3166	304356,37	653364,09
3167	304360,56	653358,07
3168	304437,88	653442,91
3169	304470,42	653462,98
3170	304504,75	653519,83
3171	304515,82	653506,44
3172	304544,32	653496,26
3173	304561,44	653542,97
3174	304569,48	653573,52
3175	304572,35	653594,40
3176	304575,90	653609,99
3177	304589,62	653633,82
3178	304598,41	653637,72
3179	304576,89	653642,31
3180	304578,84	653651,52
3181	304585,72	653675,19
3182	304570,88	653679,59
3183	304585,40	653726,44
3184	304603,24	653721,33
3185	304614,17	653764,78
3186	304614,62	653775,43
3187	304614,41	653784,66
3188	304620,22	653814,80
3189	304621,86	653821,61
3190	304629,56	653851,89
3191	304646,81	653914,14
3192	304664,77	653988,43
3193	304665,80	653994,77
3194	304668,16	654003,45
3195	304687,99	654086,85
3196	304707,05	654160,86
3197	304693,89	654163,86
3198	304699,98	654181,44
3199	304704,85	654188,25
3200	304705,50	654191,18
3201	304710,67	654214,50
3202	304726,94	654237,22
3203	304739,60	654276,94
3204	304743,00	654298,49
3205	304754,23	654344,52
3206	304739,71	654347,74
3207	304754,42	654391,12
3208	304764,65	654423,45
3209	304774,13	654462,32
3210	304789,19	654484,49
3211	304805,39	654516,82

Nr	X	Y
3212	304788,25	654521,16
3213	304794,46	654549,86
3214	304806,62	654584,63
3215	304808,23	654604,03
3216	304828,39	654687,43
3217	304839,53	654735,83
3218	304861,78	654833,98
3219	304874,24	654859,89
3220	304877,59	654881,82
3221	304884,92	654908,63
3222	304891,24	654933,05
3223	304894,97	654932,69
3224	304898,75	654931,69
3225	304901,34	654941,45
3226	304902,58	654946,86
3227	304899,24	654956,54
3228	304911,71	655009,59
3229	304916,69	655034,96
3230	304920,84	655056,74
3231	304935,83	655119,84
3232	304949,40	655170,41
3233	304964,36	655222,08
3234	304978,70	655207,53
3235	304984,67	655214,58
3236	304989,10	655230,71
3237	304992,41	655248,19
3238	304994,43	655258,39
3239	305000,13	655273,55
3240	304999,03	655280,95
3241	305015,98	655349,13
3242	305010,72	655354,84
3243	305028,44	655422,41
3244	305053,32	655497,74
3245	305071,09	655556,49
3246	305066,71	655580,31
3247	305071,21	655651,54
3248	305072,24	655671,55
3249	305071,72	655712,63
3250	305064,04	655775,19
3251	305062,04	655818,03
3252	305061,44	655825,44
3253	305057,70	655836,53
3254	305051,06	655851,40
3255	305051,24	655858,37
3256	305048,71	655866,27
3257	305065,69	655866,14

Nr	X	Y
3258	305078,13	655864,81
3259	305081,73	655863,02
3260	305104,38	655850,16
3261	305156,74	655825,39
3262	305213,56	655804,54
3263	305281,39	655740,27
3264	305290,03	655733,81
3265	305294,79	655729,09
3266	305306,45	655717,64
3267	305335,49	655686,82
3268	305337,76	655684,40
3269	305352,41	655667,82
3270	305363,17	655651,90
3271	305370,14	655633,35
3272	305390,71	655582,23
3273	305405,46	655574,52
3274	305428,54	655564,06
3275	305434,88	655554,86
3276	305438,49	655541,76
3277	305427,40	655494,35
3278	305429,22	655470,27
3279	305441,02	655442,16
3280	305468,26	655409,96
3281	305566,82	655297,62
3282	305583,42	655281,44
3283	305611,83	655267,27
3284	305627,90	655259,57
3285	305647,06	655253,34
3286	305686,38	655247,99
3287	305753,44	655237,69
3288	305757,87	655232,26
3289	305923,92	654947,85
3290	305933,74	654935,63
3291	305941,15	654929,31
3292	305979,18	654896,87
3293	305989,59	654893,49
3294	306023,90	654889,25
3295	306060,69	654861,55
3296	306097,45	654821,89
3297	306132,87	654785,23
3298	306168,67	654762,63
3299	306225,10	654740,70
3300	306248,34	654730,51
3301	306283,15	654717,08
3302	306343,21	654695,95
3303	306391,85	654678,91

Nr	X	Y
3304	306532,95	654629,53
3305	306547,31	654620,40
3306	306555,62	654618,77
3307	306649,85	654560,22
3308	306686,95	654552,04
3309	306716,83	654519,21
3310	306731,81	654480,56
3311	306745,95	654445,31
3312	306747,85	654434,17
3313	306745,85	654424,37
3314	306738,20	654406,31
3315	306599,07	654078,03
3316	306560,61	654024,20
3317	306521,20	653969,02
3318	306510,70	653946,30
3319	306500,48	653897,87
3320	306496,55	653862,98
3321	306495,39	653852,75
3322	306492,64	653828,35
3323	306488,48	653787,25
3324	306489,86	653751,31
3325	306489,43	653684,95
3326	306489,84	653632,84
3327	306494,51	653574,40
3328	306496,16	653401,51
3329	306495,34	653337,53
3330	306489,61	653306,44
3331	306477,34	653275,03
3332	306471,24	653265,08
3333	306462,65	653251,04
3334	306447,43	653227,03
3335	306359,99	653089,14
3336	306292,84	652987,53
3337	306268,91	652949,43
3338	306255,06	652927,38
3339	306252,89	652923,97
3340	306222,55	652875,61
3341	306207,20	652851,36
3342	306154,98	652767,84
3343	306048,88	652612,71
3344	306044,13	652605,68
3345	306040,83	652600,94
3346	306023,30	652565,13
3347	305921,17	652462,52
3348	305866,29	652405,66
3349	305807,12	652344,34

Nr	X	Y
3350	305782,17	652315,35
3351	305757,36	652289,98
3352	305725,22	652257,92
3353	305705,55	652237,15
3354	305672,66	652201,29
3355	305619,16	652134,26
3356	305607,98	652120,64
3357	305533,08	652029,34
3358	305453,55	651931,96
3359	305452,97	651924,91
3360	305397,54	651860,68
3361	305303,21	651742,51
3362	305269,60	651702,37
3363	305253,17	651690,19
3364	305230,85	651676,01
3365	305206,21	651672,58
3366	305192,32	651670,64
3367	305149,93	651657,38
3368	305140,40	651654,41
3369	305125,52	651649,76
3370	305121,70	651648,57
3371	305093,04	651639,63
3372	305066,69	651631,41
3373	305057,24	651628,47
3374	305035,24	651622,50
3375	305014,81	651616,79
3376	305004,86	651614,01
3377	304943,42	651596,83
3378	304918,96	651589,99
3379	304900,21	651583,85
3380	304889,20	651579,66
3381	304881,96	651576,97
3382	304881,09	651576,58
3383	304877,43	651574,97
3384	304826,71	651552,62
3385	304779,53	651531,82
3386	304755,52	651521,24
3387	304717,18	651504,34
3388	304693,53	651493,97
3389	304687,23	651492,02
3390	304624,74	651468,01
3391	304590,46	651446,07
3392	304577,40	651441,70
3393	304537,87	651415,60
3394	304521,36	651394,78
3395	304510,34	651378,75

Nr	X	Y
3396	304463,32	651310,34
3397	304445,27	651286,69
3398	304440,86	651280,91
3399	304435,23	651273,55
3400	304429,95	651253,92
3401	304405,20	651214,71
3402	304371,78	651182,46
3403	304354,08	651167,13
3404	304351,94	651170,09
3405	304291,92	651104,13
3406	304230,28	651040,01
3407	304225,20	651033,44
3408	304185,68	650976,45
3409	304143,57	650920,77
3410	304155,67	650905,68
3411	304151,39	650900,02
3412	304134,16	650908,07
3413	304114,37	650885,00
3414	304073,37	650819,50
3415	304063,65	650803,34
3416	304036,43	650749,88
3417	304016,61	650692,75
3418	304008,94	650652,32
3419	304012,22	650600,62
3420	304015,74	650567,16
3421	304015,73	650553,89
3422	304020,13	650493,36
3423	304026,19	650428,72
3424	304012,74	650414,47
3425	304022,74	650336,26
3426	304028,24	650262,56
3427	304034,87	650203,40
3428	304039,93	650114,81
3429	304055,21	650116,78
3430	304063,13	650042,15
3431	304069,04	649952,73
3432	304072,16	649928,51
3433	304080,29	649828,37
3434	304087,68	649750,18
3435	304096,16	649655,49
3436	304102,97	649576,06
3437	304103,84	649567,67
3438	304104,77	649558,81
3439	304108,74	649497,49
3440	304104,51	649427,44
3441	304093,80	649368,13

Nr	X	Y
3442	304052,56	649261,84
3443	304042,80	649245,78
3444	304021,23	649194,47
3445	304004,95	649142,19
3446	303972,40	649062,42
3447	303957,74	649036,04
3448	303942,03	648984,03
3449	303936,67	648969,01
3450	303927,22	648942,41
3451	303915,32	648887,97
3452	303902,31	648855,47
3453	303891,72	648832,58
3454	303881,03	648799,78
3455	303875,66	648783,48
3456	303868,86	648765,12
3457	303880,75	648762,39
3458	303857,66	648697,19
3459	303828,97	648619,35
3460	303837,22	648585,91
3461	303806,78	648501,37
3462	303805,54	648497,92
3463	303788,33	648520,35
3464	303785,93	648513,74
3465	303783,25	648506,16
3466	303754,83	648546,30
3467	303728,08	648572,25
3468	303555,67	648688,17
3469	303452,26	648757,75
3470	303444,82	648753,31
3471	303452,73	648708,50
3472	303454,06	648647,14
3473	303447,68	648638,83
3474	303438,55	648603,17
3475	303429,28	648590,36
3476	303377,72	648462,81
3477	303343,97	648381,64
3478	303317,07	648326,14
3479	303281,64	648237,41
3480	303264,65	648206,35
3481	303237,79	648149,04
3482	303230,32	648134,87
3483	303211,82	648094,28
3484	303146,96	647967,53
3485	303120,35	647914,60
3486	303086,67	647847,61
3487	303081,30	647836,93

Nr	X	Y
3488	303058,79	647792,58
3489	302967,79	647624,95
3490	302957,85	647598,26
3491	302937,94	647475,62
3492	302936,58	647400,27
3493	302936,80	647328,97
3494	302937,62	647318,17
3495	302938,72	647211,92
3496	302944,47	647151,98
3497	302967,36	647080,77
3498	302971,32	647023,47
3499	302963,99	647000,27
3500	302958,15	646977,41
3501	302953,72	646966,23
3502	302947,23	646961,45
3503	302951,81	646948,88
3504	302944,08	646912,00
3505	302921,80	646815,75
3506	302904,67	646777,09
3507	302870,79	646723,99
3508	302810,56	646641,95
3509	302732,95	646538,95
3510	302727,21	646532,63
3511	302637,29	646408,90
3512	302590,13	646349,93
3513	302540,45	646282,50
3514	302450,35	646180,78
3515	302417,03	646143,94
3516	302336,95	646070,68
3517	302265,07	646023,31
3518	302259,80	646020,16
3519	302140,26	645967,53
3520	302111,20	645954,24
3521	302080,32	645943,81
3522	302063,26	645938,64
3523	301927,17	645923,61
3524	301809,84	645909,58
3525	301796,66	645904,37
3526	301779,08	645893,24
3527	301765,12	645876,96
3528	301758,38	645859,46
3529	301749,69	645811,02
3530	301734,19	645761,60
3531	301722,65	645713,23
3532	301707,84	645676,74
3533	301702,62	645648,88

Nr	X	Y
3534	301691,04	645616,31
3535	301684,53	645590,25
3536	301633,82	645414,30
3537	301625,97	645396,18
3538	301616,36	645379,14
3539	301603,91	645355,92
3540	301582,30	645331,03
3541	301546,70	645296,43
3542	301534,13	645268,41
3543	301526,05	645246,50
3544	301521,25	645237,75
3545	301499,66	645205,88
3546	301483,17	645174,84
3547	301477,44	645150,23
3548	301478,28	645129,05
3549	301479,86	645093,22
3550	301479,36	645073,22
3551	301475,82	645024,26
3552	301475,46	644994,21
3553	301477,35	644957,21
3554	301481,14	644940,99
3555	301487,87	644923,09
3556	301490,16	644916,55
3557	301496,10	644904,78
3558	301502,98	644885,37
3559	301510,13	644864,75
3560	301617,21	644657,02
3561	301660,83	644573,29
3562	301670,08	644546,34
3563	301671,15	644535,64
3564	301673,29	644514,11
3565	301683,02	644443,68
3566	301695,30	644337,45
3567	301700,11	644314,70
3568	301702,26	644299,77
3569	301715,68	644206,51
3570	301748,80	643922,68
3571	301761,75	643806,24
3572	301762,53	643800,23
3573	301765,59	643772,91
3574	301767,48	643756,12
3575	301768,90	643743,74
3576	301771,36	643722,17
3577	301774,91	643692,12
3578	301778,50	643661,85
3579	301782,19	643630,68

Nr	X	Y
3580	301790,67	643559,07
3581	301794,02	643531,38
3582	301797,34	643503,32
3583	301800,68	643475,20
3584	301804,01	643447,07
3585	301807,35	643418,85
3586	301812,14	643373,83
3587	301816,94	643328,81
3588	301821,73	643283,80
3589	301822,26	643278,84
3590	301832,21	643189,37
3591	301836,68	643149,25
3592	301843,24	643107,67
3593	301845,79	643088,87
3594	301850,21	643065,35
3595	301854,67	643041,67
3596	301855,26	643038,12
3597	301862,50	642993,93
3598	301866,65	642972,88
3599	301870,13	642955,18
3600	301877,53	642916,65
3601	301878,95	642909,59
3602	301889,46	642858,43
3603	301889,16	642853,25
3604	301895,54	642831,97
3605	301905,65	642779,60
3606	301911,82	642748,07
3607	301911,51	642743,19
3608	301913,75	642732,16
3609	301918,33	642709,47
3610	301930,65	642666,99
3611	301938,92	642622,65
3612	301949,27	642574,28
3613	301951,41	642564,35
3614	301952,26	642557,47
3615	301954,47	642539,61
3616	301955,63	642530,30
3617	301959,95	642495,43
3618	301960,98	642490,34
3619	301962,82	642480,89
3620	301965,16	642461,14
3621	301965,62	642459,20
3622	301974,33	642429,82
3623	301978,02	642421,95
3624	302017,65	642208,13
3625	302013,97	642189,49

Nr	X	Y
3626	302018,99	642172,19
3627	302008,76	642097,27
3628	301992,35	642021,62
3629	301974,96	641978,50
3630	301954,53	641939,96
3631	301925,71	641885,56
3632	301919,79	641875,70
3633	301826,15	641723,12
3634	301820,17	641713,37
3635	301818,98	641710,40
3636	301804,20	641673,61
3637	301773,22	641555,94
3638	301775,68	641489,86
3639	301777,59	641470,23
3640	301790,13	641421,88
3641	301805,94	641360,92
3642	301806,69	641358,02
3643	301815,49	641324,65
3644	301823,77	641288,47
3645	301826,00	641278,73
3646	301829,14	641238,39
3647	301827,85	641218,42
3648	301826,11	641191,92
3649	301825,51	641183,94
3650	301823,05	641151,45
3651	301819,22	641118,49
3652	301812,36	641051,29
3653	301806,76	640984,06
3654	301801,78	640939,50
3655	301799,34	640904,22
3656	301798,14	640897,15
3657	301795,60	640868,57
3658	301792,49	640819,48
3659	301788,15	640761,06
3660	301784,21	640726,32
3661	301783,26	640718,94
3662	301779,37	640685,70
3663	301773,16	640649,54
3664	301768,31	640617,32
3665	301767,43	640595,11
3666	301766,84	640579,39
3667	301770,23	640543,22
3668	301772,51	640513,94
3669	301773,99	640494,51
3670	301773,99	640466,22
3671	301769,79	640435,01

Nr	X	Y
3672	301760,04	640403,17
3673	301758,55	640398,32
3674	301732,09	640329,82
3675	301723,29	640298,31
3676	301720,16	640216,59
3677	301719,94	640201,95
3678	301720,01	640156,69
3679	301721,28	640138,33
3680	301723,75	640105,78
3681	301726,63	640089,44
3682	301730,74	640057,74
3683	301734,29	640039,12
3684	301750,24	640008,61
3685	301759,39	639984,99
3686	301763,78	639967,83
3687	301765,15	639951,50
3688	301773,24	639880,36
3689	301779,96	639817,87
3690	301784,96	639788,39
3691	301788,73	639758,93
3692	301792,16	639740,90
3693	301799,31	639722,55
3694	301811,60	639666,74
3695	301817,96	639649,60
3696	301828,08	639613,00
3697	301834,02	639589,02
3698	301839,68	639566,22
3699	301847,31	639539,58
3700	301861,33	639489,63
3701	301878,18	639432,07
3702	301883,96	639412,89
3703	301894,79	639372,31
3704	301910,40	639312,79
3705	301921,10	639274,12
3706	301944,30	639193,86
3707	301950,88	639173,06
3708	301964,13	639123,20
3709	301980,22	639070,61
3710	301990,29	639029,53
3711	302001,25	638998,03
3712	302003,61	638992,83
3713	302007,66	638984,16
3714	302026,25	638944,39
3715	302048,86	638907,59
3716	302077,95	638859,75
3717	302086,18	638843,90

Nr	X	Y
3718	302091,37	638826,61
3719	302097,28	638814,80
3720	302098,47	638787,43
3721	302098,57	638783,36
3722	302099,44	638744,64
3723	302100,55	638699,79
3724	302101,03	638670,04
3725	302099,58	638638,47
3726	302099,82	638609,40
3727	302095,35	638594,66
3728	302089,22	638528,39
3729	302085,00	638475,11
3730	302082,56	638419,79
3731	302074,29	638330,74
3732	302068,81	638280,64
3733	302066,29	638246,52
3734	302062,62	638201,56
3735	302061,90	638180,66
3736	302063,08	638151,47
3737	302063,55	638130,37
3738	302064,84	638105,72
3739	302065,96	638081,06
3740	302066,81	638063,36
3741	302068,39	638000,47
3742	302069,16	637980,80
3743	302071,11	637947,54
3744	302072,17	637929,24
3745	302073,87	637861,40
3746	302074,98	637832,98
3747	302075,29	637807,77
3748	302075,95	637778,98
3749	302076,96	637681,08
3750	302073,43	637611,63
3751	302078,54	637534,88
3752	302080,89	637483,16
3753	302081,24	637475,41
3754	302077,90	637454,46
3755	302070,40	637427,64
3756	302052,62	637376,76
3757	302044,67	637334,96
3758	302044,75	637314,64
3759	302047,79	637287,86
3760	302052,74	637237,49
3761	302056,43	637187,83
3762	302058,88	637156,63
3763	302057,50	637134,55

Nr	X	Y
3764	302058,42	637088,67
3765	302058,73	637034,87
3766	302057,18	636986,26
3767	302058,51	636954,74
3768	302058,19	636865,02
3769	302053,05	636816,31
3770	302042,32	636784,25
3771	302012,40	636694,16
3772	302011,03	636689,78
3773	301996,45	636642,80
3774	301978,09	636597,96
3775	301955,64	636551,47
3776	301919,55	636460,41
3777	301897,20	636408,64
3778	301879,90	636366,76
3779	301860,55	636323,84
3780	301838,61	636269,11
3781	301822,31	636231,90
3782	301815,69	636220,52
3783	301808,00	636207,25
3784	301792,89	636186,37
3785	301764,29	636148,68
3786	301743,63	636117,66
3787	301724,89	636077,13
3788	301697,14	636003,24
3789	301697,29	635993,20
3790	301688,77	635944,13
3791	301680,36	635899,50
3792	301672,64	635846,70
3793	301682,33	635822,05
3794	301688,00	635809,07
3795	301706,58	635781,97
3796	301721,41	635764,54
3797	301738,11	635745,10
3798	301801,21	635666,64
3799	301830,22	635626,70
3800	301861,61	635587,59
3801	301894,22	635546,35
3802	301924,12	635509,26
3803	301956,11	635467,33
3804	301986,47	635430,66
3805	302011,51	635401,49
3806	302020,30	635394,07
3807	302031,65	635378,86
3808	302073,87	635393,58
3809	302140,86	635416,53

Nr	X	Y
3810	302215,80	635442,83
3811	302298,52	635483,44
3812	302297,69	635492,50
3813	302306,03	635500,94
3814	302313,63	635493,49
3815	302328,27	635497,70
3816	302372,85	635513,98
3817	302375,87	635505,73
3818	302463,83	635537,04
3819	302468,06	635538,56
3820	302512,66	635547,71
3821	302540,93	635550,77
3822	302558,41	635551,40
3823	302602,53	635553,00
3824	302625,12	635553,48
3825	302719,05	635559,01
3826	302837,90	635561,84
3827	302850,71	635550,24
3828	302859,75	635542,06
3829	302951,47	635453,45
3830	303011,02	635501,17
3831	303056,20	635512,53
3832	303112,58	635514,33
3833	303262,30	635496,18
3834	303331,52	635504,73
3835	303522,60	635561,98
3836	303542,66	635566,33
3837	303580,00	635568,56
3838	303602,09	635565,76
3839	303696,86	635550,54
3840	303696,44	635565,09
3841	303769,69	635568,36
3842	303853,41	635572,23
3843	304002,17	635576,65
3844	304010,11	635576,91
3845	304099,45	635579,86
3846	304180,09	635582,52
3847	304193,10	635582,03
3848	304198,25	635581,85
3849	304233,95	635497,05
3850	304261,88	635435,54
3851	304305,28	635339,22
3852	304311,96	635322,66
3853	304355,02	635232,79
3854	304361,38	635218,77
3855	304385,88	635164,87

Nr	X	Y
3856	304396,51	635091,97
3857	304398,66	635077,27
3858	304397,01	635053,76
3859	304391,10	635034,00
3860	304372,70	634972,40
3861	304370,08	634961,00
3862	304366,64	634920,44
3863	304385,02	634843,42
3864	304400,65	634789,48
3865	304397,13	634737,70
3866	304399,00	634733,33
3867	304407,72	634730,00
3868	304434,59	634719,72
3869	304441,13	634717,23
3870	304450,68	634710,55
3871	304455,36	634705,29
3872	304484,32	634685,67
3873	304499,96	634675,07
3874	304506,73	634671,68
3875	304518,81	634663,25
3876	304533,16	634653,24
3877	304536,55	634650,29
3878	304541,88	634645,42
3879	304555,53	634633,18
3880	304560,00	634629,17
3881	304569,50	634619,47
3882	304571,83	634616,86
3883	304589,52	634597,13
3884	304592,12	634594,05
3885	304611,13	634574,44
3886	304626,31	634513,04
3887	304649,87	634424,00
3888	304784,41	634258,99
3889	304826,41	634207,94
3890	304863,72	634161,81
3891	304879,59	634134,68
3892	304972,26	633997,27
3893	304987,99	633982,04
3894	305069,42	633903,27
3895	305114,14	633860,09
3896	305125,31	633837,57
3897	305121,61	633747,18
3898	305110,34	633744,20
3899	305536,06	633561,52
3900	305548,34	633559,95
3901	305611,39	633558,26

Nr	X	Y
3902	305658,83	633564,99
3903	305830,72	633605,11
3904	306012,68	633648,71
3905	306087,56	633666,09
3906	306295,80	633717,18
3907	306456,37	633762,05
3908	306608,38	633815,81
3909	306825,32	633901,01
3910	306997,13	633969,12
3911	307111,63	634007,82
3912	307252,06	634115,15
3913	307259,50	634120,85
3914	307320,05	634169,16
3915	307385,87	634221,68
3916	307409,80	634231,14
3917	307442,29	634231,40
3918	307470,47	634231,63
3919	307501,53	634231,49
3920	307548,67	634240,54
3921	307601,00	634250,58
3922	307628,01	634255,83
3923	307643,69	634266,13
3924	307671,40	634301,52
3925	307685,03	634321,26
3926	307709,49	634356,67
3927	307817,71	634504,65
3928	307845,53	634534,86
3929	307892,19	634568,52
3930	307944,36	634593,76
3931	307988,17	634602,55
3932	308014,62	634607,04
3933	308264,96	634661,68
3934	308465,55	634708,61
3935	308517,16	634719,71
3936	308560,85	634729,12
3937	308651,35	634765,72
3938	308753,15	634828,09
3939	308876,30	634899,28
3940	309002,62	634972,32
3941	309084,38	635022,00
3942	309109,19	635038,61
3943	309135,89	635060,28
3944	309172,40	635109,96
3945	309182,20	635131,87
3946	309210,47	635195,04
3947	309221,27	635216,01

Nr	X	Y
3948	309259,16	635298,15
3949	309293,39	635355,95
3950	309308,86	635378,60
3951	309324,39	635398,14
3952	309375,57	635438,93
3953	309471,61	635522,59
3954	309599,07	635634,90
3955	309647,25	635678,27
3956	309685,86	635713,00
3957	309689,97	635716,34
3958	309696,78	635719,49
3959	309719,69	635739,44
3960	309733,92	635752,07
3961	309764,23	635778,00
3962	309779,26	635790,87
3963	309805,70	635816,67
3964	309809,51	635819,34
3965	309849,09	635847,20
3966	309853,39	635851,38
3967	309858,22	635855,49
3968	309869,76	635866,81
3969	309884,79	635880,32
3970	309898,64	635895,83
3971	309920,16	635927,57
3972	309922,95	635933,29
3973	309938,31	635955,49
3974	309957,71	635977,53
3975	309962,01	635982,72
3976	309966,18	635988,94
3977	309976,86	636001,31
3978	309979,53	636005,03
3979	309984,42	636012,28
3980	310009,35	636050,18
3981	310012,88	636057,13
3982	310022,69	636075,70
3983	310024,45	636079,33
3984	310027,75	636086,13
3985	310034,54	636102,24
3986	310040,38	636119,07
3987	310043,15	636131,19
3988	310043,53	636135,80
3989	310047,42	636153,14
3990	310049,27	636163,32
3991	310055,01	636205,34
3992	310058,39	636215,35
3993	310060,69	636233,53

Nr	X	Y
3994	310063,62	636250,93
3995	310071,46	636299,20
3996	310071,46	636299,22
3997	310069,12	636314,47
3998	310069,12	636314,47
3999	310074,18	636320,91
4000	310075,54	636322,59
4001	310083,03	636338,34
4002	310086,70	636343,16
4003	310091,75	636349,22
4004	310093,83	636351,33
4005	310093,81	636351,35
4006	310092,19	636352,86
4007	310092,21	636352,88
4008	310106,46	636366,84
4009	310111,03	636372,45
4010	310127,36	636387,46
4011	310148,40	636406,68
4012	310173,13	636428,92
4013	310196,45	636449,29
4014	310208,85	636466,77
4015	310209,26	636469,83
4016	310212,22	636469,26
4017	310226,30	636466,12
4018	310233,91	636465,53
4019	310289,60	636465,29
4020	310298,24	636466,99
4021	310341,91	636468,89
4022	310385,08	636472,67
4023	310414,43	636477,77
4024	310444,51	636492,77
4025	310456,88	636494,90
4026	310466,66	636497,02
4027	310476,44	636499,14
4028	310483,17	636500,51
4029	310484,22	636495,71
4030	310555,80	636512,19
4031	310669,80	636534,56
4032	310674,68	636535,58
4033	310782,68	636557,89
4034	310856,35	636575,62
4035	310945,31	636594,34
4036	311032,60	636608,12
4037	311065,61	636616,14
4038	311089,20	636625,83
4039	311136,62	636634,14

Nr	X	Y
4040	311143,32	636636,61
4041	311177,42	636643,64
4042	311271,58	636658,45
4043	311334,75	636670,42
4044	311368,45	636676,79
4045	311405,77	636681,96
4046	311438,89	636686,26
4047	311445,37	636681,56
4048	311455,23	636682,84
4049	311498,43	636686,72
4050	311557,21	636690,70
4051	311614,67	636690,15
4052	311657,96	636688,09
4053	311665,77	636689,95
4054	311824,83	636690,77
4055	311871,62	636690,27
4056	311889,21	636690,59
4057	311953,47	636685,88
4058	312021,20	636685,50
4059	312063,45	636685,13
4060	312082,82	636685,19
4061	312139,33	636685,08
4062	312167,95	636684,07
4063	312177,47	636684,64
4064	312222,07	636685,04
4065	312255,36	636683,88
4066	312318,99	636684,25
4067	312361,66	636683,62
4068	312372,28	636683,90
4069	312413,55	636674,39
4070	312523,96	636650,17
4071	312664,61	636622,65
4072	312748,34	636605,02
4073	312765,70	636600,99
4074	312771,53	636602,37
4075	312929,88	636570,99
4076	312995,05	636557,51
4077	313095,91	636537,72
4078	313096,79	636537,54
4079	313102,56	636536,44
4080	313104,30	636536,04
4081	313283,67	636494,86
4082	313445,76	636462,85
4083	313502,81	636451,13
4084	313531,13	636453,47
4085	313676,69	636467,38

Nr	X	Y
4086	313910,35	636491,49
4087	313925,68	636493,53
4088	313949,53	636495,67
4089	314146,37	636515,57
4090	314385,48	636481,26
4091	314611,69	636438,45
4092	314834,25	636392,66
4093	314840,34	636391,40
4094	314846,70	636388,85
4095	315041,89	636310,43
4096	315233,67	636220,79
4097	315353,69	636165,65
4098	315353,71	636165,64
4099	315351,55	636162,31
4100	315351,53	636162,28
4101	315470,43	636110,05
4102	315639,41	636026,67
4103	315689,08	636005,05
4104	315729,71	635987,38
4105	315869,68	635926,47
4106	315908,03	635907,03
4107	315918,99	635901,47
4108	315935,96	635895,12
4109	315958,19	635887,47
4110	315960,21	635886,77
4111	315978,55	635874,98
4112	316001,05	635864,65
4113	316004,51	635863,06
4114	316032,06	635850,41
4115	316035,35	635848,90
4116	316045,98	635843,06
4117	316070,57	635832,12
4118	316088,84	635824,00
4119	316090,91	635823,08
4120	316112,35	635813,54
4121	316133,79	635803,70
4122	316146,12	635798,25
4123	316196,95	635784,47
4124	316213,59	635781,16
4125	316243,54	635776,92
4126	316256,01	635776,98
4127	316291,43	635776,85
4128	316308,81	635782,15
4129	316337,86	635782,49
4130	316372,79	635788,53
4131	316418,02	635796,68

Nr	X	Y
4132	316466,07	635818,64
4133	316475,81	635829,04
4134	316488,44	635836,37
4135	316501,98	635839,40
4136	316505,33	635845,83
4137	316519,57	635854,67
4138	316537,44	635865,93
4139	316563,09	635887,55
4140	316563,07	635887,58
4141	316557,95	635893,22
4142	316557,96	635893,24
4143	316566,76	635903,72
4144	316572,37	635919,86
4145	316610,53	635966,27
4146	316624,06	635988,70
4147	316633,04	636010,50
4148	316639,42	636060,87
4149	316639,42	636060,89
4150	316639,42	636060,91
4151	316639,42	636060,92
4152	316638,79	636089,78
4153	316636,05	636105,25
4154	316614,05	636144,75
4155	316605,49	636154,54
4156	316596,98	636166,37
4157	316575,89	636202,54
4158	316573,26	636201,63
4159	316557,94	636228,97
4160	316557,96	636228,98
4161	316561,82	636232,22
4162	316561,80	636232,24
4163	316558,50	636236,05
4164	316555,39	636238,02
4165	316544,39	636244,94
4166	316535,44	636251,97
4167	316522,83	636255,18
4168	316514,77	636262,37
4169	316509,55	636256,75
4170	316500,40	636271,63
4171	316450,60	636320,78
4172	316446,86	636330,23
4173	316439,58	636358,18
4174	316437,22	636367,20
4175	316427,60	636404,13
4176	316423,00	636399,47
4177	316360,94	636448,32

Nr	X	Y
4178	316356,99	636461,40
4179	316354,95	636470,48
4180	316354,96	636470,48
4181	316356,89	636470,93
4182	316362,72	636505,22
4183	316366,78	636515,22
4184	316376,13	636517,71
4185	316380,94	636519,04
4186	316393,01	636567,70
4187	316393,01	636567,73
4188	316391,89	636578,39
4189	316391,89	636578,40
4190	316402,08	636602,29
4191	316405,99	636616,65
4192	316412,99	636628,17
4193	316414,31	636628,74
4194	316416,24	636633,46
4195	316421,25	636643,97
4196	316437,78	636672,40
4197	316441,59	636681,18
4198	316444,65	636697,79
4199	316445,63	636705,81
4200	316447,98	636718,31
4201	316448,59	636723,69
4202	316449,83	636738,36
4203	316451,64	636750,26
4204	316451,64	636750,28
4205	316450,95	636756,47
4206	316449,72	636767,53
4207	316448,96	636774,10
4208	316447,78	636779,65
4209	316440,04	636809,70
4210	316439,39	636822,28
4211	316439,39	636822,30
4212	316442,17	636869,89
4213	316448,28	636928,95
4214	316454,36	636968,06
4215	316455,28	636990,84
4216	316455,28	636990,88
4217	316455,55	637003,44
4218	316456,41	637018,32
4219	316456,41	637018,36
4220	316456,43	637027,96
4221	316456,45	637040,55
4222	316458,06	637064,48
4223	316463,94	637083,69

Nr	X	Y
4224	316463,94	637083,72
4225	316458,17	637145,49
4226	316458,17	637145,49
4227	316461,23	637150,48
4228	316461,22	637150,50
4229	316428,04	637227,28
4230	316419,27	637338,61
4231	316419,27	637338,65
4232	316419,15	637408,91
4233	316437,12	637445,29
4234	316531,03	637432,86
4235	316552,15	637444,80
4236	316568,53	637454,05
4237	316578,28	637470,19
4238	316579,66	637472,79
4239	316611,60	637533,66
4240	316611,60	637533,70
4241	316611,20	637575,67
4242	316611,20	637575,71
4243	316611,20	637575,90
4244	316611,20	637575,94
4245	316611,20	637575,94
4246	316610,49	637617,37
4247	316607,49	637646,21
4248	316595,17	637667,74
4249	316578,61	637683,44
4250	316544,59	637699,77
4251	316507,90	637708,95
4252	316481,46	637722,31
4253	316317,19	637803,73
4254	316224,26	637867,54
4255	316171,64	637914,41
4256	316134,37	637951,94
4257	316122,19	637964,21
4258	316110,63	637975,85
4259	316109,13	637977,59
4260	316098,83	637989,57
4261	316090,18	637999,59
4262	316082,80	638003,81
4263	316065,48	638013,69
4264	316055,96	638019,71
4265	316025,51	638038,89
4266	316005,81	638051,30
4267	315934,48	638067,87
4268	315929,05	638056,71
4269	315923,77	638059,25

Nr	X	Y
4270	315913,50	638037,88
4271	315899,83	638044,45
4272	315889,38	638048,12
4273	315840,02	638056,37
4274	315802,28	638059,60
4275	315750,03	638095,07
4276	315725,85	638117,50
4277	315713,86	638156,73
4278	315713,34	638158,45
4279	315700,93	638183,81
4280	315661,38	638231,91
4281	315638,45	638282,58
4282	315615,07	638316,31
4283	315580,70	638343,24
4284	315544,25	638399,21
4285	315503,86	638500,55
4286	315430,89	638603,85
4287	315347,58	638730,39
4288	315339,26	638736,90
4289	315257,81	638800,65
4290	315253,15	638803,85
4291	315154,73	638836,38
4292	315106,47	638861,11
4293	315060,31	638880,50
4294	315033,39	638902,22
4295	314992,27	638948,27
4296	314950,26	638981,88
4297	314928,97	639011,31
4298	314925,46	639024,90
4299	314925,46	639024,92
4300	314957,35	639120,01
4301	314957,35	639120,01
4302	314957,35	639120,05
4303	314952,56	639244,40
4304	314944,48	639276,35
4305	314944,49	639276,38
4306	314949,40	639300,32
4307	314977,05	639295,39
4308	315009,92	639355,22
4309	315044,56	639420,49
4310	315072,64	639393,47
4311	315098,70	639370,10
4312	315126,70	639344,99
4313	315172,60	639297,10
4314	315235,74	639236,18
4315	315323,08	639219,95

Nr	X	Y
4316	315327,71	639219,07
4317	315380,12	639146,57
4318	315413,33	639100,62
4319	315459,86	639035,89
4320	315479,19	639011,55
4321	315489,46	638994,64
4322	315496,50	638983,06
4323	315497,90	638980,76
4324	315540,15	638912,14
4325	315544,04	638905,84
4326	315544,05	638905,83
4327	315542,10	638898,40
4328	315542,09	638898,38
4329	315580,25	638793,95
4330	315594,85	638753,99
4331	315607,31	638705,20
4332	315612,70	638684,10
4333	315622,81	638604,66
4334	315629,01	638515,32
4335	315633,95	638499,05
4336	315633,96	638499,01
4337	315637,67	638502,09
4338	315640,36	638492,81
4339	315662,63	638457,85
4340	315667,02	638450,96
4341	315670,90	638444,85
4342	315686,38	638424,28
4343	315706,03	638398,17
4344	315712,53	638389,54
4345	315725,37	638371,83
4346	315747,39	638341,45
4347	315753,56	638332,94
4348	315753,58	638332,92
4349	315752,59	638332,24
4350	315748,17	638333,20
4351	315748,14	638333,21
4352	315763,04	638311,81
4353	315769,61	638302,01
4354	315787,99	638296,95
4355	315807,99	638304,57
4356	315854,97	638321,72
4357	315864,07	638310,98
4358	315867,50	638307,18
4359	315884,62	638284,64
4360	315889,96	638283,01
4361	315892,28	638282,29

Nr	X	Y
4362	315948,24	638279,34
4363	315953,57	638277,21
4364	316024,93	638248,65
4365	316221,60	638165,27
4366	316486,43	638053,04
4367	316514,60	638040,90
4368	316533,14	638014,06
4369	316577,09	637951,34
4370	316640,27	637856,95
4371	316658,00	637816,68
4372	316795,31	637755,25
4373	316827,26	637740,96
4374	316847,41	637732,12
4375	316847,41	637732,12
4376	316844,88	637711,13
4377	316830,36	637634,21
4378	316821,94	637595,24
4379	316812,06	637541,90
4380	316798,99	637460,17
4381	316776,66	637398,73
4382	316776,65	637398,69
4383	316834,93	637370,89
4384	316839,44	637368,71
4385	316871,19	637353,29
4386	316921,23	637330,28
4387	316955,72	637312,91
4388	317017,36	637284,26
4389	317017,37	637284,26
4390	317017,37	637284,26
4391	316997,97	637243,36
4392	316997,95	637243,33
4393	317034,25	637226,54
4394	317047,78	637220,29
4395	317094,02	637198,36
4396	317106,53	637192,28
4397	317152,51	637169,95
4398	317194,55	637149,20
4399	317203,70	637144,68
4400	317207,35	637141,80
4401	317208,31	637141,05
4402	317222,79	637158,54
4403	317300,34	637119,15
4404	317326,17	637105,95
4405	317390,13	637073,23
4406	317434,16	637051,87
4407	317444,11	637047,05

Nr	X	Y
4408	317524,93	637010,48
4409	317533,68	637008,33
4410	317553,09	637003,57
4411	317571,09	637086,19
4412	317571,08	637086,22
4413	317570,73	637091,17
4414	317570,22	637098,15
4415	317567,27	637138,79
4416	317567,27	637138,80
4417	317581,93	637176,00
4418	317600,10	637222,02
4419	317600,10	637222,06
4420	317602,97	637258,31
4421	317603,50	637264,78
4422	317603,82	637268,97
4423	317642,89	637344,27
4424	317648,29	637348,86
4425	317657,87	637357,02
4426	317661,45	637384,54
4427	317664,93	637396,02
4428	317668,98	637409,47
4429	317683,69	637439,98
4430	317683,69	637440,01
4431	317682,88	637447,93
4432	317680,27	637473,36
4433	317660,39	637518,30
4434	317660,39	637518,33
4435	317661,61	637537,85
4436	317662,43	637550,80
4437	317662,43	637550,81
4438	317651,65	637585,00
4439	317651,65	637585,00
4440	317651,64	637585,05
4441	317640,06	637658,79
4442	317639,23	637664,08
4443	317639,23	637664,12
4444	317639,12	637675,68
4445	317639,12	637675,72
4446	317638,46	637745,57
4447	317658,11	637784,49
4448	317663,93	637812,32
4449	317663,93	637812,35
4450	317663,93	637812,36
4451	317663,93	637812,36
4452	317660,85	637888,49
4453	317660,85	637888,49

Nr	X	Y
4454	317673,29	637928,59
4455	317680,86	637952,94
4456	317718,34	637981,76
4457	317735,53	637978,62
4458	317798,50	637967,09
4459	317828,87	637900,89
4460	317840,00	637867,96
4461	317839,70	637799,78
4462	317839,70	637799,78
4463	317839,70	637799,74
4464	317844,47	637773,78
4465	317844,48	637773,75
4466	317839,04	637746,39
4467	317839,11	637722,50
4468	317839,26	637675,98
4469	317839,26	637675,94
4470	317882,02	637593,40
4471	317882,02	637593,39
4472	317877,17	637542,99
4473	317874,63	637504,85
4474	317874,63	637504,82
4475	317895,82	637465,61
4476	317903,70	637451,07
4477	317903,71	637451,06
4478	317893,74	637404,57
4479	317855,52	637316,11
4480	317850,50	637272,82
4481	317850,50	637272,81
4482	317852,39	637251,38
4483	317902,29	636685,96
4484	318057,08	636777,92
4485	318268,34	636958,48
4486	318316,04	637006,71
4487	318485,70	637233,48
4488	318559,79	637339,03
4489	318574,16	637358,08
4490	318587,27	637369,17
4491	318601,43	637380,21
4492	318627,68	637394,94
4493	318651,51	637408,93
4494	318708,81	637437,96
4495	318733,94	637450,58
4496	318761,81	637465,78
4497	318847,77	637510,26
4498	318871,27	637522,13
4499	318891,16	637538,08

Nr	X	Y
4500	318912,26	637558,81
4501	318929,02	637576,45
4502	318944,72	637595,19
4503	318960,05	637609,95
4504	318994,48	637640,96
4505	319138,04	637752,56
4506	319290,01	637947,05
4507	319402,71	638091,75
4508	319471,68	638185,72
4509	319476,45	638196,43
4510	319487,98	638232,82
4511	319496,54	638269,71
4512	319505,52	638316,83
4513	319527,53	638410,30
4514	319544,59	638446,07
4515	319680,31	638665,15
4516	319701,09	638690,58
4517	319719,98	638709,99
4518	319726,55	638716,76
4519	319756,87	638740,92
4520	319793,90	638762,88
4521	319981,07	638855,27
4522	320045,44	638887,10
4523	320180,52	638953,88
4524	320374,86	639049,60
4525	320382,86	639053,45
4526	320612,69	639164,22
4527	320711,01	639213,23
4528	320785,76	639250,50
4529	321018,51	639364,86
4530	321271,18	639486,66
4531	321289,84	639502,16
4532	321296,82	639507,96
4533	321309,34	639527,33
4534	321325,76	639552,44
4535	321349,08	639651,89
4536	321400,45	639871,12
4537	321421,04	639962,27
4538	321425,84	639982,33
4539	321434,97	640005,47
4540	321437,38	640012,09
4541	321445,26	640033,72
4542	321519,90	640197,78
4543	321569,08	640300,55
4544	321601,80	640363,56
4545	321614,76	640383,83

Nr	X	Y
4546	321624,88	640397,09
4547	321631,33	640405,57
4548	321651,41	640425,98
4549	321656,70	640430,67
4550	321677,99	640444,71
4551	321801,89	640526,96
4552	321913,34	640598,83
4553	322008,82	640661,59
4554	322135,35	640742,64
4555	322230,04	640803,85
4556	322309,99	640855,57
4557	322421,58	640924,94
4558	322442,75	640935,73
4559	322463,37	640940,93
4560	322480,20	640944,76
4561	322507,31	640946,96
4562	322604,24	640949,75
4563	322636,03	640947,34
4564	322724,69	640944,62
4565	322860,57	640938,87
4566	322907,37	640939,41
4567	322976,38	640959,21
4568	323296,46	641030,40
4569	323302,34	641031,71
4570	323409,67	641056,60
4571	323427,32	641063,68
4572	323435,18	641064,84
4573	323678,28	641151,63
4574	323717,07	641165,76
4575	323786,31	641154,18
4576	323852,18	641145,10
4577	323886,65	641142,17
4578	323963,62	641153,07
4579	323996,77	641155,12
4580	324007,75	641155,79
4581	324024,04	641156,80
4582	324041,22	641157,61
4583	324052,30	641160,69
4584	324087,11	641170,29
4585	324121,89	641161,31
4586	324209,29	641127,31
4587	324262,35	641106,67
4588	324314,44	641104,48
4589	324385,93	641122,05
4590	324410,19	641147,80
4591	324487,24	641169,91

Nr	X	Y
4592	324494,59	641171,50
4593	324502,35	641173,19
4594	324507,37	641174,29
4595	324575,79	641189,17
4596	324694,20	641278,40
4597	324718,54	641358,30
4598	324735,80	641379,91
4599	324827,83	641460,99
4600	324836,18	641466,90
4601	324875,41	641502,22
4602	325003,32	641610,57
4603	325015,20	641618,36
4604	325034,26	641626,18
4605	325061,83	641631,66
4606	325089,83	641637,22
4607	325132,27	641644,82
4608	325202,18	641658,43
4609	325203,46	641652,96
4610	325263,24	641667,22
4611	325266,11	641675,83
4612	325269,29	641682,25
4613	325272,84	641689,44
4614	325279,27	641702,46
4615	325280,58	641705,27
4616	325301,23	641746,75
4617	325303,12	641750,85
4618	325306,84	641759,63
4619	325343,37	641764,95
4620	325349,22	641765,80
4621	325388,92	641771,87
4622	325390,20	641772,11
4623	325391,30	641772,33
4624	325404,40	641774,50
4625	325410,74	641775,68
4626	325439,40	641781,65
4627	325450,41	641784,35
4628	325464,35	641791,05
4629	325469,36	641794,70
4630	325474,15	641799,21
4631	325480,62	641806,99
4632	325490,24	641823,23
4633	325495,14	641831,53
4634	325504,53	641847,41
4635	325513,24	641872,22
4636	325552,62	641984,48
4637	325554,61	641990,14

Nr	X	Y
4638	325565,85	642022,21
4639	325616,76	642101,60
4640	325617,23	642102,37
4641	325617,67	642103,11
4642	325640,39	642141,20
4643	325710,32	642211,45
4644	325711,57	642212,71
4645	325711,76	642214,20
4646	325716,26	642247,57
4647	325719,71	642279,05
4648	325720,18	642283,00
4649	325722,67	642303,81
4650	325755,00	642365,49
4651	325757,32	642369,91
4652	325788,02	642381,68
4653	325830,22	642377,37
4654	325964,05	642363,29
4655	325974,18	642365,78
4656	326020,04	642381,46
4657	326026,55	642378,81
4658	326033,27	642377,77
4659	326123,45	642363,54
4660	326197,82	642343,42
4661	326224,92	642339,66
4662	326267,83	642339,75
4663	326290,66	642344,61
4664	326309,98	642350,19
4665	326323,51	642356,70
4666	326332,42	642361,35
4667	326340,21	642368,79
4668	326348,48	642381,48
4669	326362,76	642419,18
4670	326369,90	642438,02
4671	326371,01	642453,18
4672	326387,10	642564,39
4673	326388,21	642596,38
4674	326388,73	642611,36
4675	326371,47	642657,91
4676	326347,17	642718,32
4677	326343,49	642735,38
4678	326338,13	642753,64
4679	326336,95	642770,65
4680	326330,58	642862,36
4681	326327,27	642881,18
4682	326325,45	642893,08
4683	326324,87	642901,57

Nr	X	Y
4684	326316,65	642918,25
4685	326266,79	642991,97
4686	326266,79	642991,97
4687	326257,32	642998,83
4688	326234,95	643024,74
4689	326222,40	643032,61
4690	326205,98	643034,35
4691	326060,38	643078,60
4692	325972,79	643106,27
4693	325892,41	643129,34
4694	325828,24	643147,77
4695	325815,64	643152,25
4696	325730,71	643165,72
4697	325713,78	643167,50
4698	325697,00	643170,27
4699	325678,06	643180,48
4700	325659,09	643191,39
4701	325520,46	643260,77
4702	325500,99	643268,88
4703	325485,60	643273,69
4704	325465,82	643276,77
4705	325445,62	643275,87
4706	325399,47	643274,67
4707	325392,01	643274,47
4708	325359,62	643274,40
4709	325347,08	643278,35
4710	325274,54	643308,73
4711	325183,04	643349,14
4712	325171,36	643350,65
4713	324960,76	643369,40
4714	324896,05	643377,48
4715	324830,40	643403,44
4716	324720,72	643446,78
4717	324711,15	643450,56
4718	324633,84	643481,11
4719	324530,96	643533,47
4720	324509,19	643548,54
4721	324490,65	643572,46
4722	324482,46	643592,15
4723	324479,48	643666,11
4724	324478,66	643672,82
4725	324471,28	643712,87
4726	324460,64	643733,10
4727	324452,07	643736,37
4728	324439,51	643740,23
4729	324435,92	643743,07

Nr	X	Y
4730	324426,49	643748,77
4731	324422,17	643758,07
4732	324418,06	643770,72
4733	324416,32	643778,30
4734	324416,42	643793,17
4735	324400,26	643865,77
4736	324398,99	643872,24
4737	324397,16	643882,56
4738	324393,16	643906,71
4739	324391,99	643919,92
4740	324392,69	643933,24
4741	324394,90	643942,18
4742	324400,47	643953,79
4743	324403,32	643959,75
4744	324410,45	643977,29
4745	324414,76	643986,34
4746	324420,57	644001,40
4747	324422,35	644010,53
4748	324423,29	644015,28
4749	324419,09	644026,41
4750	324409,28	644036,09
4751	324395,29	644051,01
4752	324389,91	644056,78
4753	324372,69	644075,04
4754	324365,41	644091,11
4755	324356,70	644108,72
4756	324341,16	644137,32
4757	324324,64	644179,59
4758	324319,31	644188,70
4759	324307,82	644192,15
4760	324040,54	644269,62
4761	324002,87	644281,63
4762	323977,37	644287,83
4763	323955,96	644296,18
4764	323787,69	644385,27
4765	323765,66	644396,48
4766	323658,48	644451,07
4767	323646,15	644459,84
4768	323635,79	644468,69
4769	323622,76	644498,16
4770	323592,68	644565,50
4771	323561,94	644634,34
4772	323545,13	644671,78
4773	323540,76	644681,13
4774	323529,67	644706,24
4775	323508,77	644740,40

Nr	X	Y
4776	323478,37	644784,91
4777	323465,68	644800,39
4778	323369,94	644930,14
4779	323369,94	644930,14
4780	323320,18	644994,48
4781	323320,18	644994,48
4782	323284,90	645042,49
4783	323284,90	645042,49
4784	323272,08	645058,58
4785	323245,23	645094,04
4786	323245,13	645094,17
4787	323222,60	645123,93
4788	323189,25	645167,69
4789	323189,25	645167,69
4790	323154,88	645211,88
4791	323154,88	645211,88
4792	323151,36	645216,32
4793	323151,36	645216,32
4794	323120,48	645255,39
4795	323099,88	645283,06
4796	323087,37	645299,43
4797	323081,04	645307,80
4798	323081,00	645307,85
4799	323080,94	645307,93
4800	323076,03	645314,42
4801	323062,63	645331,31
4802	323062,47	645331,52
4803	323045,76	645352,59
4804	323029,76	645374,62
4805	323029,66	645374,75
4806	323029,58	645374,86
4807	323016,66	645392,66
4808	322997,95	645415,73
4809	322988,06	645428,03
4810	322988,02	645428,07
4811	322978,40	645440,04
4812	322948,73	645481,34
4813	322912,96	645528,33
4814	322911,96	645529,65
4815	322887,86	645561,30
4816	322877,04	645575,28
4817	322876,77	645575,63
4818	322852,22	645607,34
4819	322841,25	645621,59
4820	322841,06	645621,82
4821	322829,89	645636,33

Nr	X	Y
4822	322773,59	645712,23
4823	322773,59	645712,23
4824	322759,82	645730,51
4825	322739,32	645757,75
4826	322723,22	645777,80
4827	322699,15	645803,70
4828	322699,15	645803,70
4829	322585,77	645956,22
4830	322559,46	645988,98
4831	322537,25	646017,56
4832	322529,53	646029,88
4833	322495,02	646074,87
4834	322492,36	646110,14
4835	322492,36	646110,15
4836	322498,57	646123,60
4837	322516,17	646162,03
4838	322524,04	646177,02
4839	322532,01	646198,17
4840	322534,31	646204,28
4841	322536,02	646208,83
4842	322539,85	646226,56
4843	322540,86	646247,11
4844	322543,17	646255,18
4845	322543,17	646255,21
4846	322537,94	646287,89
4847	322532,58	646320,45
4848	322524,36	646335,72
4849	322516,95	646343,26
4850	322491,71	646361,81
4851	322482,53	646368,48
4852	322466,49	646379,80
4853	322426,05	646412,02
4854	322393,98	646432,46
4855	322385,50	646436,65
4856	322375,60	646442,11
4857	322334,83	646462,55
4858	322325,51	646462,51
4859	322301,20	646477,41
4860	322280,91	646491,30
4861	322257,11	646505,69
4862	322250,14	646510,55
4863	322234,58	646525,55
4864	322195,80	646557,83
4865	322188,21	646578,70
4866	322188,21	646578,74
4867	322188,84	646612,07

Nr	X	Y
4868	322226,48	646683,64
4869	322239,11	646717,02
4870	322247,05	646749,56
4871	322247,05	646749,60
4872	322247,65	646769,91
4873	322243,51	646801,29
4874	322230,70	646847,95
4875	322220,85	646863,06
4876	322174,15	646996,08
4877	322134,09	647093,35
4878	322075,41	647239,31
4879	322059,03	647282,58
4880	322054,49	647298,84
4881	322052,33	647315,92
4882	322048,64	647351,81
4883	322044,34	647365,42
4884	322036,75	647377,65
4885	321969,68	647485,71
4886	321872,75	647637,72
4887	321829,54	647707,57
4888	321768,93	647805,48
4889	321745,08	647844,27
4890	321714,67	647878,86
4891	321703,29	647891,49
4892	321679,27	647913,59
4893	321471,70	648091,21
4894	321375,86	648173,98
4895	321367,01	648182,74
4896	321327,97	648231,96
4897	321318,57	648251,63
4898	321317,17	648256,65
4899	321292,52	648283,20
4900	321249,25	648325,21
4901	321249,27	648325,23
4902	321249,50	648325,39
4903	321265,12	648336,68
4904	321265,47	648336,76
4905	321671,99	648432,79
4906	321671,98	648432,83
4907	321669,16	648447,25
4908	321669,17	648447,25
4909	321669,34	648447,25
4910	321707,23	648446,99
4911	321730,00	648446,49
4912	321819,85	648467,71
4913	321826,89	648438,64

Nr	X	Y
4914	322020,41	648400,12
4915	322020,40	648400,16
4916	321994,89	648511,28
4917	321994,90	648511,28
4918	321995,07	648511,32
4919	322098,44	648536,28
4920	322098,79	648536,32
4921	322104,61	648528,94
4922	322115,04	648523,63
4923	322115,03	648523,68
4924	322113,77	648530,14
4925	322112,06	648538,73
4926	322112,07	648538,73
4927	322171,17	648554,41
4928	322281,01	648468,47
4929	322353,77	648466,45
4930	322433,97	648456,53
4931	322479,73	648473,16
4932	322589,30	648471,33
4933	322596,70	648640,27
4934	322596,70	648640,29
4935	322596,70	648640,31
4936	322588,11	648879,17
4937	322566,47	648952,11
4938	322496,58	649129,29
4939	322391,80	649234,88
4940	322388,72	649265,78
4941	322388,72	649265,81
4942	322388,72	649265,82
4943	322389,38	649306,59
4944	322393,76	649378,95
4945	322393,76	649378,96
4946	322391,61	649386,20
4947	322391,61	649386,24
4948	322391,68	649394,09
4949	322405,60	649397,75
4950	322415,60	649395,61
4951	322433,16	649395,03
4952	322474,06	649398,54
4953	322484,76	649397,51
4954	322502,85	649394,78
4955	322516,54	649392,77
4956	322574,46	649383,41
4957	323201,52	649238,64
4958	323372,78	649197,54
4959	323832,72	649101,99

Nr	X	Y
4960	324000,29	649078,22
4961	324012,75	649083,10
4962	324027,94	649094,66
4963	324361,64	649551,47
4964	324382,43	649567,82
4965	324409,75	649583,07
4966	324421,91	649624,05
4967	324443,13	649697,62
4968	324460,38	649753,77
4969	324480,02	649814,37
4970	324510,08	649888,64
4971	324510,06	649888,64
4972	324435,48	649894,00
4973	324435,50	649894,04
4974	324438,38	649901,41
4975	324479,24	649897,02
4976	324516,16	649892,81
4977	324523,07	649903,30
4978	324534,70	649924,23
4979	324538,06	649931,97
4980	324540,03	649936,50
4981	324567,12	649998,88
4982	324575,27	650047,44
4983	324586,82	650195,93
4984	324594,73	650293,06
4985	324603,30	650402,60
4986	324612,60	650452,51
4987	324627,21	650497,70
4988	324627,20	650497,72
4989	324537,86	650750,54
4990	324488,33	650788,21
4991	324463,79	650801,97
4992	324452,01	650813,17
4993	324424,83	650856,38
4994	324366,21	650939,46
4995	324334,25	650996,87
4996	324317,44	651011,70
4997	324274,82	651069,01
4998	324236,65	651154,70
4999	324226,85	651182,73
5000	324186,83	651258,81
5001	324150,02	651330,22
5002	324122,00	651382,87
5003	324084,13	651471,55
5004	324050,45	651545,70
5005	324050,45	651545,74

Nr	X	Y
5006	324050,35	651572,46
5007	324063,89	651681,88
5008	324063,89	651681,90
5009	324037,33	651841,55
5010	324032,74	651843,77
5011	323986,88	651887,22
5012	323854,80	652000,17
5013	323811,75	652053,83
5014	323800,57	652068,06
5015	323771,72	652086,29
5016	323736,63	652112,91
5017	323692,83	652166,15
5018	323649,22	652208,68
5019	323614,00	652239,54
5020	323568,84	652278,26
5021	323471,42	652349,55
5022	323404,95	652409,73
5023	323384,77	652424,66
5024	323362,80	652445,07
5025	323326,09	652479,02
5026	323298,77	652500,83
5027	323239,11	652584,40
5028	323233,50	652589,17
5029	323193,90	652639,37
5030	323141,75	652696,15
5031	323075,55	652759,03
5032	323038,28	652797,31
5033	323008,73	652821,23
5034	323010,48	652778,82
5035	323010,48	652778,78
5036	322932,53	652636,47
5037	322884,92	652534,27
5038	322870,35	652548,52
5039	322712,90	652612,23
5040	322627,76	652646,87
5041	322597,80	652631,03
5042	322513,92	652649,22
5043	322423,96	652667,33
5044	322364,82	652675,14
5045	322364,83	652675,18
5046	322402,90	652816,06
5047	322402,89	652816,05
5048	322348,72	652781,02
5049	322311,24	652744,17
5050	322277,20	652684,63
5051	322251,05	652675,49

Nr	X	Y
5052	322206,59	652661,99
5053	322130,62	652637,04
5054	322075,43	652617,50
5055	322056,11	652609,43
5056	322024,48	652604,74
5057	321975,11	652609,60
5058	321932,70	652618,14
5059	321854,40	652628,17
5060	321851,95	652614,45
5061	321844,89	652597,10
5062	321841,77	652585,25
5063	321840,68	652574,71
5064	321839,26	652567,17
5065	321837,14	652562,13
5066	321819,58	652529,24
5067	321814,40	652510,09
5068	321811,31	652503,16
5069	321809,64	652493,07
5070	321809,64	652493,05
5071	321810,43	652487,11
5072	321812,74	652482,17
5073	321816,38	652478,05
5074	321823,65	652472,38
5075	321831,62	652467,11
5076	321852,11	652456,94
5077	321873,39	652442,22
5078	321889,63	652435,16
5079	321894,54	652431,88
5080	321900,86	652425,23
5081	321914,02	652415,69
5082	321921,34	652410,11
5083	321930,97	652401,51
5084	321936,96	652390,87
5085	321943,42	652377,57
5086	321947,78	652360,69
5087	321954,75	652328,51
5088	321957,63	652313,64
5089	321958,92	652302,81
5090	321959,17	652283,68
5091	321959,17	652283,64
5092	321964,00	652271,52
5093	321964,01	652271,51
5094	321962,03	652262,45
5095	321960,20	652256,66
5096	321954,10	652245,12
5097	321948,95	652239,77

Nr	X	Y
5098	321942,45	652233,64
5099	321926,63	652220,50
5100	321918,07	652210,89
5101	321914,07	652205,52
5102	321909,67	652198,26
5103	321904,39	652185,50
5104	321893,18	652166,63
5105	321886,30	652155,54
5106	321880,05	652145,58
5107	321878,17	652136,27
5108	321869,54	652125,78
5109	321866,18	652106,06
5110	321861,94	652091,42
5111	321860,91	652077,79
5112	321859,77	652073,03
5113	321857,04	652067,17
5114	321853,60	652062,58
5115	321840,40	652050,60
5116	321830,19	652038,80
5117	321827,90	652032,21
5118	321827,79	652024,38
5119	321827,79	652024,34
5120	321829,75	652018,38
5121	321837,00	652004,87
5122	321842,96	651992,56
5123	321847,20	651984,21
5124	321851,03	651980,49
5125	321854,69	651974,87
5126	321856,35	651968,17
5127	321856,36	651968,15
5128	321854,32	651960,70
5129	321847,54	651949,08
5130	321835,74	651947,67
5131	321830,26	651940,40
5132	321825,19	651937,68
5133	321815,09	651930,22
5134	321804,85	651926,24
5135	321785,19	651920,56
5136	321770,50	651916,26
5137	321757,56	651915,85
5138	321742,28	651914,46
5139	321723,41	651914,99
5140	321716,64	651912,87
5141	321710,90	651911,21
5142	321703,62	651909,61
5143	321693,29	651909,89

Nr	X	Y
5144	321679,72	651908,94
5145	321650,54	651896,80
5146	321636,84	651891,86
5147	321627,63	651887,32
5148	321612,90	651882,87
5149	321603,06	651877,77
5150	321584,90	651871,19
5151	321581,98	651866,33
5152	321580,09	651860,35
5153	321578,57	651851,60
5154	321573,45	651834,02
5155	321569,68	651809,66
5156	321569,68	651809,64
5157	321571,96	651785,66
5158	321582,42	651736,98
5159	321586,98	651732,13
5160	321590,15	651713,08
5161	321606,63	651666,00
5162	321611,09	651653,28
5163	321617,46	651639,72
5164	321619,38	651631,72
5165	321619,68	651625,28
5166	321619,68	651625,25
5167	321618,57	651617,56
5168	321618,57	651617,54
5169	321620,68	651605,02
5170	321620,68	651604,99
5171	321611,99	651581,06
5172	321599,16	651572,96
5173	321589,84	651560,59
5174	321585,38	651547,29
5175	321581,91	651540,23
5176	321578,24	651534,39
5177	321571,42	651526,93
5178	321564,78	651511,65
5179	321559,29	651502,10
5180	321547,06	651486,97
5181	321533,12	651475,40
5182	321528,48	651472,52
5183	321495,10	651451,96
5184	321481,04	651439,27
5185	321471,61	651428,01
5186	321450,26	651400,42
5187	321433,79	651382,53
5188	321421,95	651367,93
5189	321415,30	651355,01

Nr	X	Y
5190	321403,21	651337,12
5191	321398,77	651328,54
5192	321391,65	651316,65
5193	321388,22	651309,52
5194	321383,47	651295,67
5195	321379,21	651281,86
5196	321354,80	651194,54
5197	321349,51	651164,35
5198	321344,03	651141,43
5199	321332,76	651109,88
5200	321318,45	651058,12
5201	321307,47	651013,42
5202	321295,49	650968,45
5203	321286,10	650934,37
5204	321267,01	650876,06
5205	321263,39	650860,23
5206	321258,25	650845,12
5207	321244,64	650803,23
5208	321219,29	650702,95
5209	321215,81	650689,78
5210	321207,94	650663,67
5211	321205,03	650654,05
5212	321192,37	650622,00
5213	321187,44	650605,35
5214	321185,58	650597,66
5215	321180,29	650577,41
5216	321176,68	650558,70
5217	321171,58	650508,54
5218	321171,12	650502,74
5219	321167,90	650478,61
5220	321158,70	650430,83
5221	321156,97	650420,52
5222	321149,08	650366,50
5223	321137,30	650301,46
5224	321125,93	650234,14
5225	321118,83	650201,46
5226	321111,62	650186,33
5227	321109,00	650175,68
5228	321099,80	650146,44
5229	321089,17	650123,15
5230	321080,36	650100,46
5231	321072,10	650082,01
5232	321055,85	650037,61
5233	321046,06	650020,27
5234	321034,84	650005,06
5235	321015,56	649981,45

Nr	X	Y
5236	321009,28	649973,78
5237	320999,58	649955,41
5238	320987,91	649938,01
5239	320979,90	649926,82
5240	320955,89	649913,78
5241	320939,36	649906,96
5242	320929,07	649901,78
5243	320915,91	649897,82
5244	320902,98	649894,98
5245	320872,95	649884,95
5246	320864,49	649882,52
5247	320828,55	649874,81
5248	320801,66	649866,98
5249	320794,81	649866,70
5250	320787,92	649867,18
5251	320769,33	649870,79
5252	320738,15	649874,59
5253	320706,63	649873,13
5254	320684,72	649873,06
5255	320667,00	649875,78
5256	320650,15	649875,00
5257	320633,41	649875,56
5258	320624,88	649875,84
5259	320615,20	649874,14
5260	320593,77	649879,42
5261	320565,77	649879,65
5262	320543,47	649881,35
5263	320532,05	649880,46
5264	320510,68	649882,83
5265	320503,97	649878,11
5266	320491,32	649875,29
5267	320476,35	649870,48
5268	320445,14	649859,73
5269	320432,78	649856,21
5270	320412,29	649854,39
5271	320389,92	649857,81
5272	320370,78	649856,17
5273	320343,83	649860,59
5274	320328,00	649864,25
5275	320298,47	649873,84
5276	320275,42	649878,03
5277	320260,05	649885,07
5278	320251,70	649886,09
5279	320231,54	649891,53
5280	320211,02	649893,66
5281	320195,42	649895,63

Nr	X	Y
5282	320165,17	649890,53
5283	320149,49	649883,79
5284	320136,70	649878,13
5285	320130,92	649871,68
5286	320125,30	649862,56
5287	320112,29	649844,92
5288	320103,21	649830,42
5289	320089,23	649814,40
5290	320078,82	649806,46
5291	320069,63	649800,78
5292	320046,55	649788,84
5293	319964,17	649786,34
5294	319882,04	649805,78
5295	319850,85	649813,13
5296	319819,34	649815,34
5297	319735,24	649802,64
5298	319689,35	649795,38
5299	319678,47	649792,57
5300	319673,91	649789,27
5301	319660,54	649771,67
5302	319635,72	649731,92
5303	319631,71	649727,47
5304	319619,28	649713,38
5305	319592,78	649691,61
5306	319583,63	649684,81
5307	319563,93	649669,08
5308	319556,64	649659,82
5309	319549,59	649650,88
5310	319526,16	649609,20
5311	319520,36	649584,67
5312	319518,19	649573,89
5313	319506,76	649557,80
5314	319490,48	649536,10
5315	319486,80	649515,84
5316	319484,14	649480,65
5317	319463,32	649468,49
5318	319445,03	649458,73
5319	319289,85	649363,09
5320	319236,39	649347,49
5321	319215,83	649341,49
5322	319180,30	649327,87
5323	319058,07	649299,25
5324	319000,38	649286,87
5325	318912,70	649273,60
5326	318904,10	649272,58
5327	318791,84	649272,11

Nr	X	Y
5328	318776,93	649271,51
5329	318730,83	649269,44
5330	318638,24	649272,74
5331	318570,47	649278,82
5332	318512,27	649282,37
5333	318492,89	649286,68
5334	318446,94	649303,69
5335	318446,94	649303,68
5336	318431,21	649306,33
5337	318415,92	649309,34
5338	318391,15	649309,25
5339	318370,91	649304,14
5340	318363,33	649300,29
5341	318352,64	649292,46
5342	318340,49	649277,74
5343	318322,54	649279,39
5344	318312,59	649278,17
5345	318301,97	649259,82
5346	318302,62	649265,79
5347	318295,56	649279,10
5348	318286,86	649297,49
5349	318272,08	649328,27
5350	318268,46	649334,41
5351	318264,61	649341,16
5352	318250,72	649365,20
5353	318237,07	649391,81
5354	318224,92	649417,00
5355	318218,72	649428,13
5356	318214,15	649435,97
5357	318207,66	649449,18
5358	318200,74	649459,14
5359	318189,48	649472,99
5360	318183,05	649482,09
5361	318170,99	649498,54
5362	318152,01	649517,92
5363	318130,78	649543,53
5364	318115,58	649557,33
5365	318100,13	649568,56
5366	318083,54	649588,56
5367	318076,36	649601,25
5368	318056,48	649623,96
5369	318051,46	649630,12
5370	318037,51	649640,08
5371	318019,94	649657,26
5372	318008,03	649671,27
5373	317996,39	649685,82

Nr	X	Y
5374	317985,11	649693,25
5375	317973,17	649705,89
5376	317969,81	649713,10
5377	317946,11	649736,18
5378	317933,62	649749,12
5379	317926,70	649755,88
5380	317915,53	649766,86
5381	317903,79	649777,58
5382	317881,20	649801,19
5383	317870,49	649809,43
5384	317842,35	649838,35
5385	317832,48	649848,51
5386	317814,86	649883,73
5387	317796,94	649908,03
5388	317767,07	649954,27
5389	317750,73	649986,46
5390	317736,90	650010,09
5391	317732,24	650019,52
5392	317725,31	650045,43
5393	317721,08	650060,59
5394	317709,49	650105,49
5395	317705,33	650123,12
5396	317693,44	650147,80
5397	317682,70	650174,63
5398	317672,41	650204,26
5399	317669,54	650212,47
5400	317660,12	650227,78
5401	317658,19	650236,58
5402	317656,85	650247,28
5403	317656,85	650247,32
5404	317657,18	650295,29
5405	317657,20	650298,96
5406	317657,20	650299,00
5407	317656,46	650331,00
5408	317656,46	650331,04
5409	317656,32	650345,49
5410	317656,32	650345,53
5411	317656,25	650372,57
5412	317655,28	650396,12
5413	317654,56	650409,36
5414	317654,19	650416,12
5415	317638,35	650465,79
5416	317628,41	650491,50
5417	317601,64	650551,34
5418	317593,39	650588,77
5419	317577,63	650631,61

Nr	X	Y
5420	317565,53	650668,32
5421	317561,83	650682,64
5422	317559,54	650698,30
5423	317556,88	650710,96
5424	317556,30	650719,45
5425	317556,30	650719,46
5426	317561,30	650751,32
5427	317561,30	650751,35
5428	317561,30	650751,36
5429	317560,58	650774,58
5430	317560,58	650774,62
5431	317560,80	650792,08
5432	317559,81	650815,36
5433	317556,52	650824,75
5434	317537,63	650843,88
5435	317519,17	650858,62
5436	317498,49	650872,05
5437	317481,85	650883,18
5438	317458,30	650902,17
5439	317448,45	650911,48
5440	317443,18	650918,73
5441	317437,71	650928,18
5442	317433,57	650946,63
5443	317425,12	651015,79
5444	317420,11	651052,03
5445	317410,72	651077,73
5446	317409,83	651084,87
5447	317409,83	651084,90
5448	317413,13	651124,72
5449	317413,13	651124,73
5450	317409,55	651143,41
5451	317408,98	651152,18
5452	317406,83	651173,29
5453	317404,82	651198,79
5454	317403,04	651213,34
5455	317403,04	651213,36
5456	317404,16	651224,24
5457	317404,16	651224,25
5458	317400,43	651233,29
5459	317376,94	651497,31
5460	317345,32	651795,84
5461	317344,19	651808,45
5462	317338,03	651850,01
5463	317337,17	651857,33
5464	317333,70	651887,02
5465	317333,24	651890,99

Nr	X	Y
5466	317330,80	651911,93
5467	317327,40	651941,00
5468	317326,86	651945,61
5469	317323,43	651975,09
5470	317321,34	651992,95
5471	317250,80	652670,73
5472	317233,93	652831,74
5473	317232,95	652842,86
5474	317224,38	652919,89
5475	317217,97	652994,35
5476	317217,87	653010,62
5477	317219,74	653024,44
5478	317222,32	653037,13
5479	317237,70	653099,76
5480	317238,95	653107,07
5481	317286,65	653252,01
5482	317329,82	653384,43
5483	317333,50	653395,71
5484	317337,41	653425,29
5485	317337,77	653440,03
5486	317337,03	653465,87
5487	317335,05	653477,90
5488	317321,04	653532,03
5489	317307,74	653574,38
5490	317201,79	653853,41
5491	317114,43	654084,47
5492	317089,99	654148,55
5493	316996,98	654396,67
5494	316993,35	654406,85
5495	316943,76	654537,28
5496	316888,81	654677,11
5497	316889,76	654682,35
5498	316859,87	654764,63
5499	316858,81	654768,60
5500	316847,02	654802,62
5501	316839,87	654823,64
5502	316832,18	654831,07
5503	316817,74	654835,68
5504	316774,53	654831,40
5505	316768,02	654830,84
5506	316695,36	654828,55
5507	316683,83	654832,54
5508	316579,00	654886,11
5509	316574,40	654888,84
5510	316565,29	654893,92
5511	316530,92	654914,68

Nr	X	Y
5512	316512,93	654925,55
5513	316487,00	654940,64
5514	316409,12	654986,72
5515	316393,95	654995,67
5516	316330,34	655031,61
5517	316168,66	655126,97
5518	316146,43	655140,08
5519	315808,31	655339,51
5520	315695,44	655407,69
5521	315659,59	655423,34
5522	315630,25	655440,40
5523	315608,52	655456,37
5524	315555,26	655490,61
5525	315528,64	655500,28
5526	315533,61	655504,86
5527	314944,84	655851,50
5528	314853,54	655905,58
5529	314769,63	655955,28
5530	314739,35	655974,96
5531	314736,06	655977,09
5532	314695,18	656002,53
5533	314678,43	656013,51
5534	314673,30	656019,91
5535	314668,39	656025,12
5536	314663,65	656028,99
5537	314658,73	656033,63
5538	314651,62	656042,74
5539	314646,63	656049,40
5540	314636,20	656063,62
5541	314631,48	656070,08
5542	314628,97	656075,80
5543	314627,47	656084,93
5544	314624,54	656090,62
5545	314620,55	656095,98
5546	314619,25	656103,38
5547	314619,06	656106,27
5548	314613,22	656119,01
5549	314600,23	656146,05
5550	314590,65	656165,96
5551	314582,74	656183,79
5552	314573,34	656205,90
5553	314562,24	656228,41
5554	314554,05	656232,63
5555	314553,15	656242,91
5556	314537,27	656275,88
5557	314508,85	656338,48

Nr	X	Y
5558	314492,53	656372,40
5559	314479,76	656382,55
5560	314436,85	656423,23
5561	314389,80	656467,29
5562	314382,45	656473,05
5563	314344,99	656509,99
5564	314330,85	656529,65
5565	314281,34	656600,15
5566	314268,63	656619,68
5567	314238,73	656665,99
5568	314229,58	656681,75
5569	314197,15	656710,60
5570	314095,79	656797,46
5571	314051,03	656830,53
5572	314028,30	656848,71
5573	314018,06	656854,71
5574	314004,55	656860,19
5575	313992,36	656861,75
5576	313910,77	656853,85
5577	313885,70	656854,75
5578	313830,75	656858,33
5579	313821,61	656860,02
5580	313776,45	656871,07
5581	313743,72	656881,98
5582	313705,79	656896,23
5583	313694,22	656904,00
5584	313660,86	656952,62
5585	313637,34	656986,73
5586	313632,06	656994,43
5587	313617,29	657020,54
5588	313610,29	657032,97
5589	313608,68	657048,31
5590	313610,58	657087,32
5591	313610,73	657090,98
5592	313614,50	657183,27
5593	313611,75	657201,11
5594	313610,74	657208,68
5595	313593,23	657286,86
5596	313593,92	657316,53
5597	313594,44	657331,49
5598	313594,63	657357,86
5599	313595,18	657431,74
5600	313595,65	657495,59
5601	313595,76	657577,70
5602	313597,69	657666,70
5603	313600,41	657700,66

Nr	X	Y
5604	313608,45	657760,26
5605	313613,93	657812,28
5606	313606,42	657845,60
5607	313596,02	657877,72
5608	313546,42	658000,37
5609	313490,74	658137,56
5610	313458,61	658189,01
5611	313367,20	658273,39
5612	313331,93	658290,93
5613	313291,87	658295,32
5614	313254,61	658298,96
5615	313221,82	658313,37
5616	313161,93	658345,15
5617	313145,63	658350,39
5618	313125,41	658352,26
5619	313121,49	658351,84
5620	313020,65	658348,65
5621	312996,35	658348,74
5622	312979,93	658355,75
5623	312962,20	658367,03
5624	312958,56	658368,83
5625	312954,47	658370,84
5626	312776,58	658458,55
5627	312755,49	658464,72
5628	312725,21	658465,35
5629	312672,52	658481,02
5630	312618,78	658492,85
5631	312609,20	658495,24
5632	312598,80	658495,75
5633	312589,53	658501,57
5634	312571,61	658508,81
5635	312543,85	658522,64
5636	312527,85	658535,12
5637	312430,01	658620,50
5638	312402,55	658639,83
5639	312388,92	658651,43
5640	312383,67	658657,23
5641	312376,65	658664,39
5642	312366,49	658675,13
5643	312344,35	658693,19
5644	312330,19	658701,99
5645	312305,57	658717,62
5646	312272,37	658739,75
5647	312253,70	658751,71
5648	312242,24	658762,34
5649	312217,78	658789,57

Nr	X	Y
5650	312206,31	658811,40
5651	312188,53	658847,45
5652	312183,44	658852,92
5653	312100,56	658922,41
5654	312097,06	658926,35
5655	312079,33	658953,22
5656	312023,03	659041,83
5657	312000,59	659075,68
5658	311958,72	659142,61
5659	311929,40	659190,52
5660	311895,14	659245,20
5661	311866,86	659291,11
5662	311819,94	659367,27
5663	311792,94	659409,07
5664	311758,94	659452,59
5665	311704,62	659521,11
5666	311690,79	659539,61
5667	311679,23	659554,20
5668	311667,99	659564,69
5669	311658,77	659571,49
5670	311641,71	659580,53
5671	311625,47	659586,32
5672	311560,11	659601,06
5673	311545,05	659609,23
5674	311527,62	659615,68
5675	311509,82	659622,27
5676	311473,93	659649,36
5677	311467,72	659654,10
5678	311419,76	659676,63
5679	311395,13	659689,77
5680	311361,67	659705,89
5681	311366,54	659741,55
5682	311367,53	659778,73
5683	311362,14	659894,61
5684	311361,20	659906,57
5685	311360,44	659916,60
5686	311357,45	659957,68
5687	311353,45	659982,46
5688	311349,50	659990,62
5689	311344,44	659995,95
5690	311366,15	659995,38
5691	311434,97	659990,61
5692	308632,83	660396,94
5693	308643,85	660386,29
5694	308665,26	660365,94
5695	308679,34	660349,53

Nr	X	Y
5696	308701,23	660324,04
5697	308708,36	660316,54
5698	308721,44	660302,77
5699	308696,51	660306,42
5700	308735,57	660266,79
5701	308738,54	660263,93
5702	308794,73	660209,90
5703	308818,48	660202,87
5704	308852,24	660171,08
5705	308884,46	660140,13
5706	308880,76	660135,71
5707	308894,54	660124,33
5708	308898,73	660120,21
5709	308911,28	660113,96
5710	308915,27	660109,60
5711	308948,78	660073,29
5712	308963,13	660058,87
5713	309003,06	660018,72
5714	309019,65	660001,88
5715	309023,46	659984,99
5716	309021,44	659980,33
5717	309056,59	660006,17
5718	309067,30	660013,66
5719	309076,37	660004,63
5720	309087,00	659993,29
5721	309094,72	659981,97
5722	309098,31	659976,72
5723	309121,54	659949,65
5724	309122,61	659948,85
5725	309119,25	659945,86
5726	309122,77	659941,02
5727	309178,80	659891,70
5728	309182,11	659888,80
5729	309256,67	659823,37
5730	309279,22	659803,58
5731	309280,03	659797,40
5732	309296,81	659799,38
5733	309306,17	659791,89
5734	309309,51	659785,86
5735	309341,72	659764,47
5736	309372,86	659750,32
5737	309388,09	659757,13
5738	309434,46	659736,28
5739	309443,89	659733,12
5740	309469,89	659723,80
5741	309490,11	659713,93

Nr	X	Y
5742	309525,50	659701,48
5743	309527,15	659692,10
5744	309561,92	659687,54
5745	309593,33	659685,53
5746	309601,29	659691,14
5747	309609,16	659689,23
5748	309617,51	659687,19
5749	309630,83	659683,96
5750	309654,41	659692,52
5751	309670,34	659693,41
5752	309691,11	659699,78
5753	309702,90	659701,41
5754	309706,26	659683,68
5755	309710,52	659671,99
5756	309717,97	659661,60
5757	309728,28	659651,40
5758	309738,17	659638,82
5759	309741,79	659623,39
5760	309746,27	659619,32
5761	309749,74	659608,38
5762	309755,16	659592,28
5763	309759,07	659594,07
5764	309759,37	659567,63
5765	309760,14	659544,56
5766	309760,37	659538,06
5767	309760,43	659536,41
5768	309769,40	659509,98
5769	309785,00	659486,88
5770	309785,29	659483,24
5771	309786,46	659468,09
5772	309774,06	659450,41
5773	309721,98	659432,04
5774	309714,33	659427,21
5775	309706,77	659417,64
5776	309697,42	659405,79
5777	309697,25	659385,79
5778	309696,93	659366,34
5779	309696,85	659346,34
5780	309696,01	659292,47
5781	309692,22	659241,84
5782	309716,39	659220,31
5783	309695,74	659204,88
5784	309696,89	659137,46
5785	309689,23	659066,13
5786	309685,89	659053,51
5787	309668,79	658982,54

Nr	X	Y
5788	309666,94	658969,70
5789	309660,33	658923,66
5790	309654,19	658881,00
5791	309652,60	658870,09
5792	309647,53	658831,64
5793	309638,02	658759,69
5794	309626,05	658698,88
5795	309622,82	658698,82
5796	309605,12	658698,91
5797	309574,05	658699,06
5798	309484,36	658699,49
5799	309481,36	658699,50
5800	309456,57	658700,52
5801	309453,19	658699,78
5802	309441,16	658697,14
5803	309434,75	658695,74
5804	309429,88	658695,66
5805	309288,48	658693,41
5806	309286,75	658693,39
5807	309279,32	658693,27
5808	309275,71	658693,13
5809	309201,71	658690,70
5810	309184,26	658601,30
5811	309179,29	658575,87
5812	309177,82	658568,31
5813	309173,40	658545,73
5814	309172,82	658540,72
5815	309151,33	658431,89
5816	309147,30	658411,46
5817	309146,06	658406,50
5818	309060,01	658423,80
5819	309049,08	658413,64
5820	309039,02	658424,86
5821	309012,20	658454,74
5822	308998,01	658471,07
5823	308992,53	658477,39
5824	308976,75	658495,77
5825	308967,59	658506,16
5826	308959,87	658515,33
5827	308958,02	658517,78
5828	308943,99	658536,01
5829	308928,75	658559,30
5830	308920,57	658576,83
5831	308860,05	658590,43
5832	308846,11	658593,56
5833	308830,66	658596,97

Nr	X	Y
5834	308825,62	658598,25
5835	308814,82	658600,72
5836	308803,67	658602,99
5837	308799,91	658603,75
5838	308704,22	658626,11
5839	308685,15	658630,63
5840	308660,95	658636,38
5841	308670,42	658535,73
5842	308671,11	658523,33
5843	308679,52	658468,07
5844	308687,08	658436,78
5845	308695,64	658402,74
5846	308705,45	658361,93
5847	308715,56	658322,82
5848	308726,18	658282,56
5849	308739,53	658225,25
5850	308742,26	658207,25
5851	308744,58	658191,31
5852	308757,16	658148,75
5853	308760,07	658149,37
5854	308760,99	658129,69
5855	308763,21	658082,10
5856	308773,69	657931,65
5857	308774,16	657915,98
5858	308775,03	657882,55
5859	308775,84	657846,84
5860	308777,26	657822,87
5861	308779,58	657782,47
5862	308780,22	657772,48
5863	308784,71	657610,72
5864	308765,49	657608,61
5865	308678,44	657596,27
5866	308632,14	657589,70
5867	308630,95	657589,54
5868	308629,41	657589,32
5869	308627,22	657589,00
5870	308554,36	657578,67
5871	308481,12	657568,28
5872	308479,62	657568,08
5873	308476,21	657567,50
5874	308391,88	657553,20
5875	308390,58	657552,98
5876	308339,45	657544,31
5877	308338,95	657544,22
5878	308293,36	657536,50
5879	308289,72	657535,88

Nr	X	Y
5880	308261,55	657529,65
5881	308227,84	657522,20
5882	308224,84	657521,54
5883	308220,96	657521,19
5884	308177,98	657517,30
5885	308167,27	657516,33
5886	308108,07	657510,98
5887	308100,75	657512,31
5888	308098,04	657512,80
5889	308084,94	657515,19
5890	308084,26	657515,31
5891	308040,92	657523,20
5892	308037,93	657523,74
5893	308034,03	657524,45
5894	307991,57	657527,50
5895	307992,92	657565,16
5896	307968,65	657573,20
5897	307954,25	657606,41
5898	307948,37	657644,51
5899	307946,84	657644,65
5900	307945,51	657644,75
5901	307941,97	657645,05
5902	307941,83	657645,07
5903	307940,14	657645,21
5904	307915,88	657647,25
5905	307864,69	657503,30
5906	307861,44	657496,33
5907	307851,67	657476,04
5908	307840,50	657446,82
5909	307836,14	657485,65
5910	307786,90	657488,01
5911	307766,20	657489,00
5912	307748,27	657490,03
5913	307703,31	657477,46
5914	307688,21	657468,35
5915	307657,73	657443,31
5916	307629,86	657415,65
5917	307621,63	657408,86
5918	307614,06	657394,38
5919	307600,40	657362,61
5920	307593,52	657332,66
5921	307577,13	657274,97
5922	307565,40	657254,04
5923	307534,86	657230,38
5924	307489,61	657214,76
5925	307485,70	657216,36

Nr	X	Y
5926	307456,69	657218,17
5927	307441,56	657223,29
5928	307429,02	657228,73
5929	307417,84	657233,59
5930	307408,81	657238,03
5931	307396,14	657246,29
5932	307395,83	657246,50
5933	307369,85	657265,21
5934	307366,05	657268,20
5935	307349,24	657281,47
5936	307335,40	657288,30
5937	307301,47	657305,06
5938	307281,88	657314,74
5939	307264,95	657313,92
5940	307247,84	657287,57
5941	307234,72	657276,26
5942	307216,13	657249,68
5943	307191,04	657221,20
5944	307180,95	657211,36
5945	307159,19	657193,79
5946	307120,83	657164,46
5947	307102,63	657155,11
5948	307096,02	657138,14
5949	307096,72	657122,03
5950	307105,08	657108,76
5951	307115,75	657098,97
5952	307109,04	657090,27
5953	307098,77	657095,60
5954	307057,39	657161,34
5955	307038,31	657174,02
5956	307036,62	657175,14
5957	307017,79	657187,64
5958	307014,14	657194,62
5959	307015,12	657195,63
5960	307036,57	657217,83
5961	307058,79	657238,27
5962	307083,44	657237,97
5963	307084,48	657239,86
5964	307087,55	657245,41
5965	307090,91	657251,51
5966	307093,82	657255,16
5967	307121,31	657289,09
5968	307130,27	657299,74
5969	307159,37	657336,81
5970	307183,25	657375,67
5971	307189,43	657398,93

Nr	X	Y
5972	307201,96	657447,71
5973	307181,88	657463,09
5974	307176,51	657473,91
5975	307172,40	657504,47
5976	307182,89	657524,91
5977	307200,59	657545,59
5978	307212,88	657570,77
5979	307212,36	657603,99
5980	307219,60	657620,97
5981	307224,51	657644,28
5982	307233,57	657651,66
5983	307256,26	657656,46
5984	307265,94	657689,42
5985	307281,33	657751,42
5986	307290,58	657804,37
5987	307302,73	657857,31
5988	307303,79	657861,90
5989	307309,57	657887,07
5990	307319,79	657933,01
5991	307320,75	657938,30
5992	307327,66	657975,80
5993	307332,33	657997,90
5994	307336,31	658006,80
5995	307341,83	658022,22
5996	307346,74	658035,91
5997	307357,37	658060,50
5998	307351,97	658068,91
5999	307338,81	658081,18
6000	307324,89	658089,35
6001	307321,75	658098,09
6002	307307,23	658111,19
6003	307289,59	658139,52
6004	307270,77	658163,86
6005	307271,79	658170,11
6006	307283,28	658192,45
6007	307283,55	658208,38
6008	307271,12	658217,98
6009	307275,66	658231,69
6010	307282,75	658253,10
6011	307323,19	658375,24
6012	307314,39	658398,09
6013	307322,12	658412,94
6014	307284,56	658460,46
6015	307308,59	658511,60
6016	307225,94	658574,37
6017	307213,30	658583,97

Nr	X	Y
6018	307188,45	658603,30
6019	307136,49	658643,72
6020	307097,06	658673,80
6021	307059,42	658702,49
6022	307027,45	658726,88
6023	306980,16	658762,84
6024	306950,41	658785,46
6025	306915,12	658799,15
6026	306874,25	658822,10
6027	306834,39	658844,49
6028	306569,66	658724,41
6029	306531,46	658711,02
6030	306416,72	658675,11
6031	306401,58	658669,49
6032	306387,96	658661,47
6033	306381,19	658655,36
6034	306346,05	658622,41
6035	306316,56	658591,71
6036	306278,63	658547,92
6037	306245,43	658510,23
6038	306153,89	658389,62
6039	306124,57	658354,73
6040	306116,38	658344,97
6041	306108,82	658336,25
6042	306062,69	658289,07
6043	306055,54	658303,77
6044	306046,12	658350,05
6045	306040,70	658374,16
6046	306033,47	658445,80
6047	306030,30	658490,23
6048	306035,49	658532,72
6049	306043,22	658576,21
6050	306053,27	658619,42
6051	306057,31	658628,77
6052	306069,47	658620,44
6053	306080,15	658649,35
6054	306103,15	658705,01
6055	306133,65	658758,58
6056	306200,44	658817,43
6057	306227,82	658835,69
6058	306254,29	658853,60
6059	306278,66	658867,72
6060	306309,54	658882,35
6061	306337,21	658896,94
6062	306345,12	658901,11
6063	306351,13	658904,29

Nr	X	Y
6064	306411,21	658939,38
6065	306404,21	658951,92
6066	306415,40	658957,38
6067	306444,21	658969,50
6068	306460,27	658972,11
6069	306480,89	658979,45
6070	306546,49	659014,38
6071	306561,84	659009,22
6072	306608,42	659031,03
6073	306603,49	659042,72
6074	306622,61	659050,32
6075	306653,11	659069,49
6076	306677,43	659084,78
6077	306688,75	659093,88
6078	306706,45	659108,12
6079	306711,98	659099,03
6080	306734,45	659113,64
6081	306748,11	659125,89
6082	306772,81	659151,95
6083	306760,80	659160,79
6084	306774,90	659171,96
6085	306790,98	659187,49
6086	306819,64	659221,04
6087	306838,78	659248,56
6088	306848,36	659262,93
6089	306856,06	659276,49
6090	306866,54	659310,54
6091	306872,97	659333,83
6092	306879,21	659355,93
6093	306881,26	659380,71
6094	306885,70	659411,54
6095	306885,66	659416,30
6096	306886,00	659434,32
6097	306889,46	659460,58
6098	306888,33	659468,94
6099	306901,65	659458,36
6100	306904,39	659519,69
6101	306906,40	659542,76
6102	306891,23	659547,95
6103	306892,44	659566,79
6104	306906,18	659571,50
6105	306907,89	659595,77
6106	306910,32	659627,85
6107	306911,70	659657,99
6108	306899,57	659667,15
6109	306899,53	659673,23

Nr	X	Y
6110	306900,41	659681,19
6111	306901,37	659708,87
6112	306904,12	659731,89
6113	306905,27	659758,11
6114	306912,45	659789,40
6115	306921,68	659826,51
6116	306931,47	659823,50
6117	306936,71	659837,37
6118	306949,33	659870,97
6119	306936,38	659878,23
6120	306953,45	659913,44
6121	306962,14	659930,61
6122	306965,79	659936,67
6123	306968,49	659951,61
6124	306976,09	659973,77
6125	306984,19	659988,45
6126	306991,52	660003,04
6127	306999,13	659988,31
6128	307037,33	660049,95
6129	307074,78	660092,71
6130	307117,94	660140,65
6131	307156,74	660175,81
6132	307209,20	660214,81
6133	307242,45	660226,56
6134	307254,68	660234,22
6135	307257,71	660247,48
6136	307276,38	660254,74
6137	307328,75	660274,18
6138	307377,50	660284,01
6139	307414,23	660301,18
6140	307460,93	660320,45
6141	307515,06	660328,56
6142	307520,70	660329,40
6143	307518,85	660343,17
6144	307540,50	660342,86
6145	307589,84	660346,08
6146	307614,18	660342,63
6147	307629,43	660348,32
6148	307648,42	660347,42
6149	307690,98	660352,56
6150	307733,85	660358,46
6151	307785,25	660366,37
6152	307794,68	660364,51
6153	307794,72	660365,17
6154	307794,99	660369,53
6155	307803,55	660369,65

Nr	X	Y
6156	307814,72	660374,15
6157	307845,24	660394,37
6158	307901,28	660415,49
6159	307906,42	660417,43
6160	307914,99	660421,88
6161	307927,06	660404,64
6162	307948,65	660391,18
6163	307951,03	660405,47
6164	307989,60	660448,95
6165	308000,66	660461,20
6166	308002,46	660474,20
6167	307998,46	660487,11
6168	308006,58	660503,52
6169	308015,40	660511,93
6170	308052,93	660548,34
6171	308076,70	660563,86
6172	308107,36	660579,47
6173	308129,65	660589,42
6174	308162,27	660602,08
6175	308198,47	660609,74
6176	308215,53	660611,42
6177	308228,11	660609,27
6178	308236,23	660608,89
6179	308274,08	660601,01
6180	308318,49	660597,90
6181	308364,14	660589,54
6182	308372,50	660587,12
6183	308392,03	660581,45
6184	308405,70	660579,44
6185	308434,21	660577,90
6186	308459,42	660574,20
6187	308474,92	660566,93
6188	308492,00	660557,65
6189	308503,00	660549,48
6190	308518,06	660532,98
6191	308532,80	660520,20
6192	308530,44	660515,15
6193	308531,12	660503,05
6194	308545,77	660485,36
6195	308558,75	660472,37
6196	308558,23	660464,64
6197	308558,12	660425,00
6198	308589,14	660421,70
6199	308590,22	660421,58
6200	308611,88	660417,18

Załącznik nr 2 do uchwały nr XXXVII/499/14
Sejmiku Województwa Zachodniopomorskiego
z dnia 24 czerwca 2014 r.

Mapa przebiegu granicy Drawskiego Parku Krajobrazowego i jego otuliny

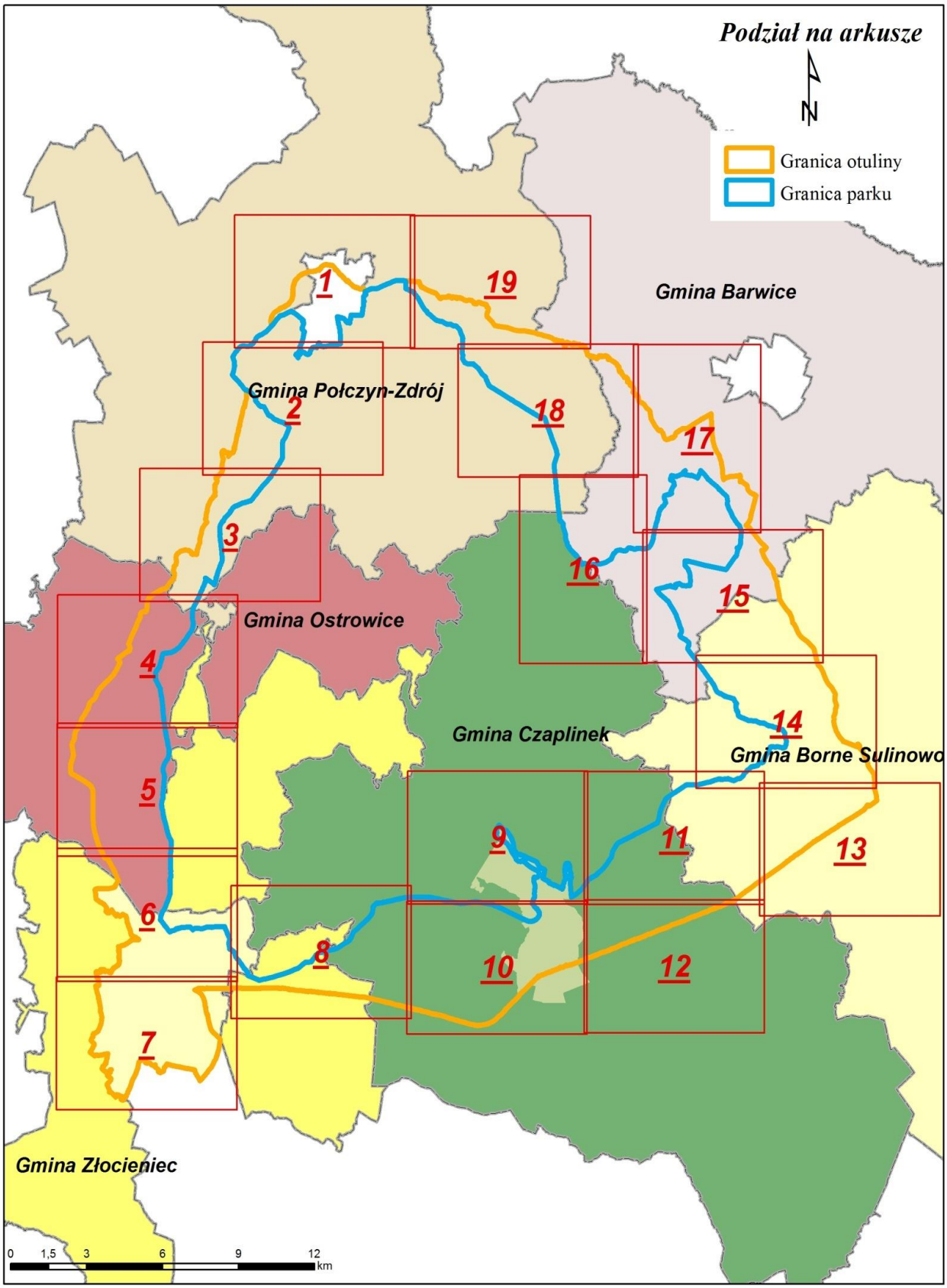

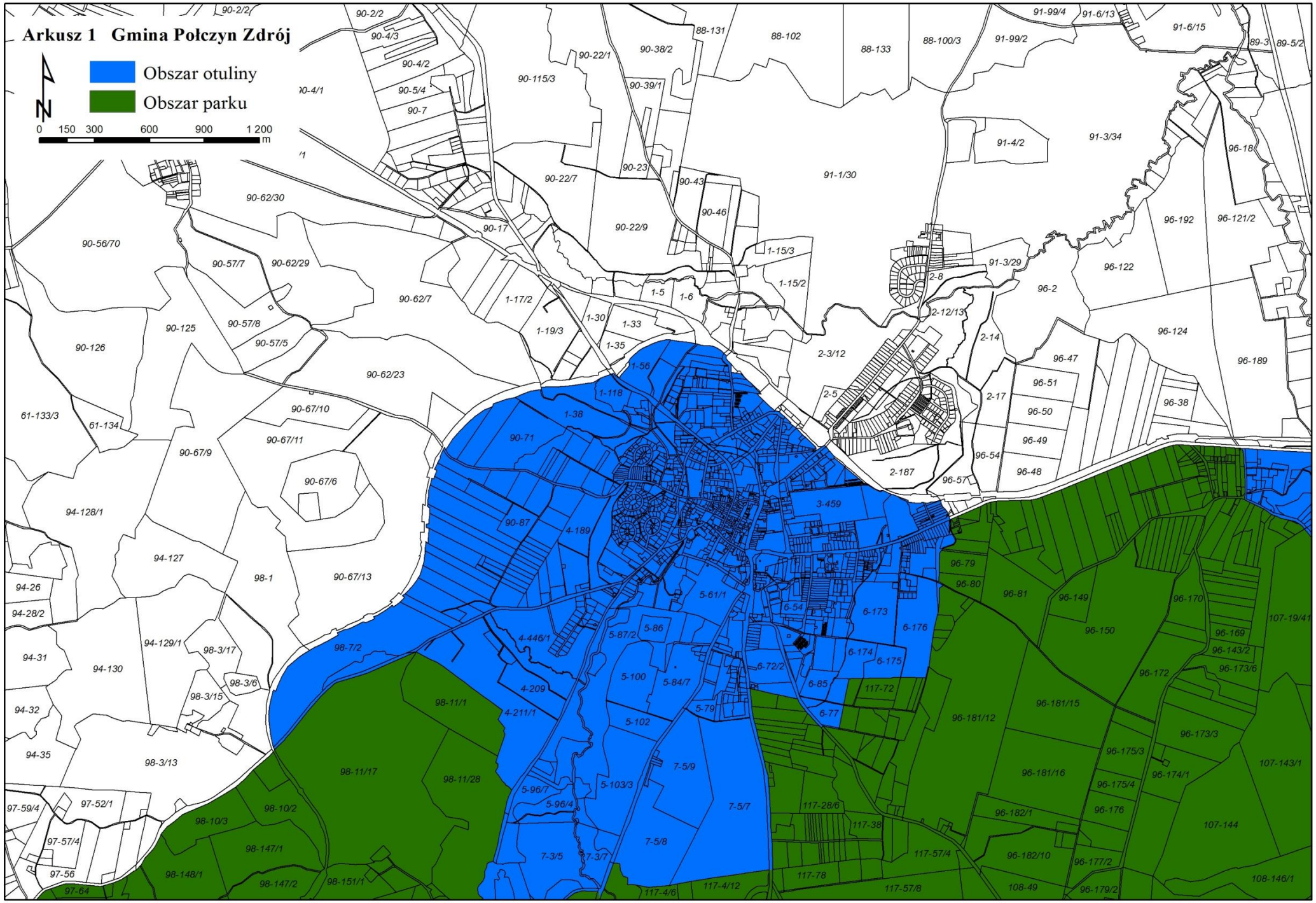
Arkusz 1 Gmina Połczyn Zdrój
Obszar otuliny
Obszar parku
N
0 150 300 600 900 1 200
m
90-2/2
90-4/3
90-4/2
90-5/4
90-7
90-4/1
90-115/3
90-22/1
90-38/2
90-39/1
88-131
88-102
88-133
88-100/3
91-99/4
91-6/13
91-99/2
91-6/15
89-3
89-5/2
91-4/2
91-3/34
96-18
91-1/30
90-22/7
90-23
90-43
90-46
90-22/9
90-62/30
90-17
96-192
96-121/2
90-56/70
90-57/7
90-62/29
1-15/3
91-3/29
96-122
2-8
96-2
90-62/7
1-17/2
1-5
1-6
1-15/2
2-12/13
90-125
90-57/8
1-19/3
1-30
1-33
2-14
96-124
90-126
90-57/5
1-35
2-3/12
96-47
96-189
90-62/23
1-56
2-5
96-51
2-17
96-38
1-118
96-50
61-133/3
61-134
90-67/10
1-38
96-49
90-67/11
90-71
96-54
90-67/9
2-187
96-48
96-57
90-67/6
3-459
94-128/1
90-87
4-189
94-127
96-79
98-1
90-67/13
96-80
96-81
96-149
96-170
94-26
5-61/1
6-54
6-173
94-28/2
96-150
107-19/41
6-176
96-169
4-446/1
5-87/2
5-86
96-143/2
94-129/1
98-3/17
98-7/2
6-174
6-175
96-173/6
94-31
94-130
6-72/2
96-172
98-3/6
5-100
5-84/7
6-85
117-72
4-209
98-3/15
98-11/1
96-181/15
94-32
4-211/1
5-79
6-77
96-181/12
5-102
96-173/3
94-35
98-3/13
7-5/9
96-175/3
107-143/1
98-11/17
98-11/28
96-181/16
96-174/1
5-96/7
5-103/3
96-175/4
97-59/4
97-52/1
7-5/7
117-28/6
96-176
98-10/2
96-182/1
107-144
98-10/3
117-38
97-57/4
98-147/1
7-5/8
117-57/4
96-182/10
96-177/2
7-3/5
7-3/7
97-56
98-148/1
98-147/2
98-151/1
117-78
108-146/1
97-64
117-4/6
117-4/12
117-57/8
108-49
96-179/2

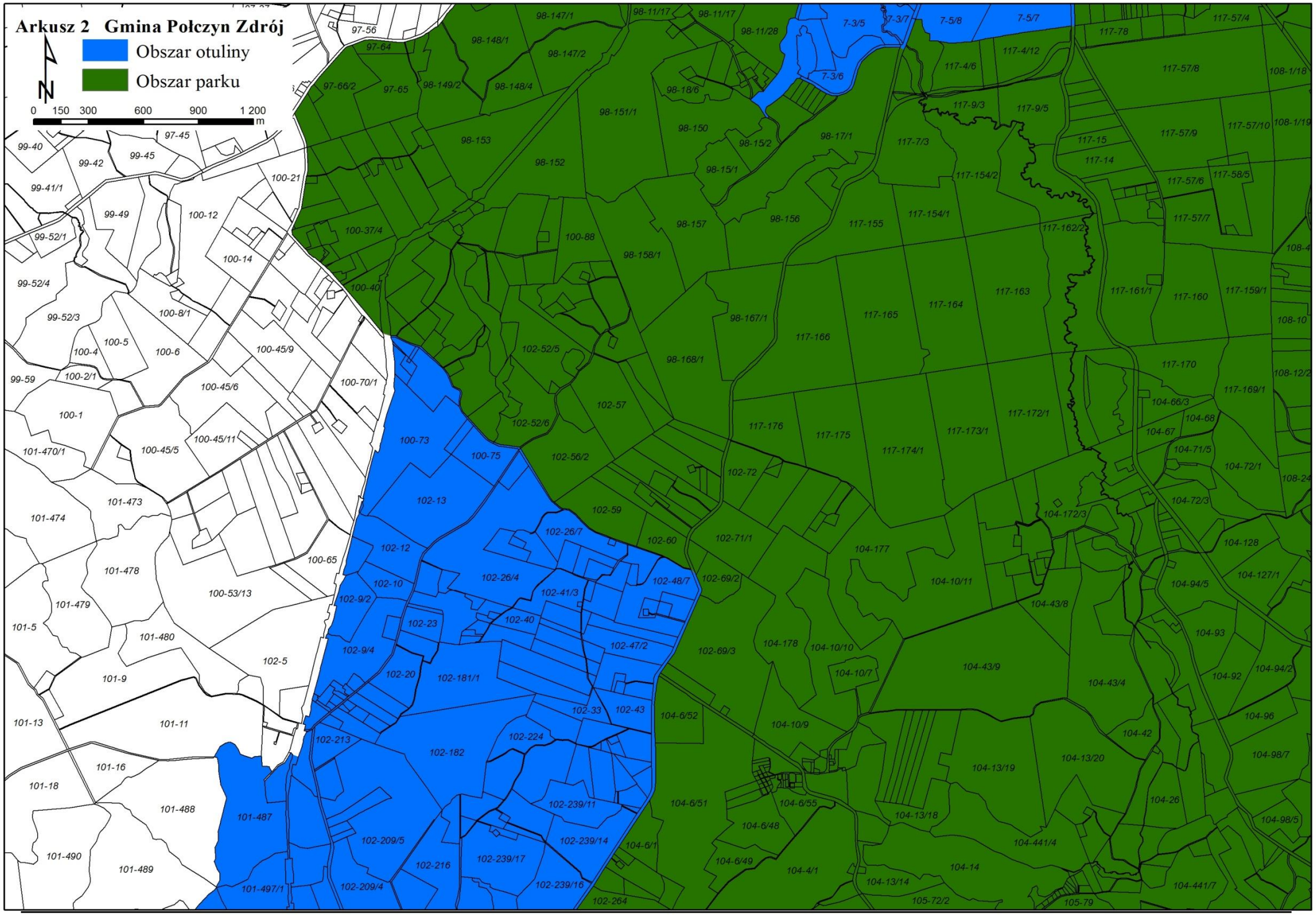
Arkusz 2 Gmina Połczyn Zdrój
Obszar otuliny
Obszar parku
N
0 150 300 600 900 1 200
m
97-56
97-64
97-66/2
97-65
97-45
98-147/1
98-11/17
98-11/17
98-11/28
98-148/1
98-147/2
98-149/2
98-148/4
98-18/6
98-151/1
98-150
98-153
98-152
98-15/2
98-15/1
98-17/1
98-157
98-156
98-158/1
98-167/1
98-168/1
7-3/5
7-3/7
7-5/8
7-5/7
7-3/6
117-4/6
117-4/12
117-9/3
117-9/5
117-7/3
117-154/2
117-154/1
117-155
117-162/2
117-163
117-164
117-165
117-166
117-176
117-175
117-174/1
117-173/1
117-172/1
117-57/4
117-78
117-57/8
108-1/18
117-57/9
117-57/10
108-1/19
117-15
117-14
117-57/6
117-58/5
117-57/7
117-161/1
117-160
117-159/1
108-10
117-170
117-169/1
108-12/2
104-66/3
104-68
104-67
104-71/5
104-72/1
104-72/3
104-172/3
104-128
104-127/1
104-94/5
104-43/8
104-93
104-92
104-94/2
104-96
104-98/7
104-26
104-98/5
104-441/4
104-441/7
104-14
104-13/14
105-72/2
105-79
104-13/18
104-13/20
104-13/19
104-42
104-43/4
104-43/9
104-10/11
104-177
104-178
104-10/10
104-10/7
104-10/9
104-6/52
104-6/51
104-6/55
104-6/48
104-6/49
104-6/1
104-4/1
99-40
99-42
99-45
99-41/1
99-49
99-52/1
99-52/4
99-52/3
99-59
100-21
100-12
100-14
100-37/4
100-88
100-40
100-8/1
100-5
100-4
100-6
100-45/9
100-2/1
100-45/6
100-70/1
100-1
100-45/11
100-45/5
100-73
100-75
100-65
100-53/13
102-52/5
102-52/6
102-57
102-56/2
102-72
102-59
102-60
102-71/1
102-69/2
102-69/3
102-48/7
102-13
102-26/7
102-12
102-26/4
102-10
102-41/3
102-9/2
102-23
102-40
102-47/2
102-9/4
102-20
102-181/1
102-33
102-43
102-213
102-224
102-182
102-239/11
102-209/5
102-239/14
102-216
102-239/17
102-209/4
102-239/16
102-264
102-5
101-470/1
101-473
101-474
101-478
101-479
101-5
101-480
101-9
101-13
101-11
101-16
101-18
101-488
101-487
101-490
101-489
101-497/1

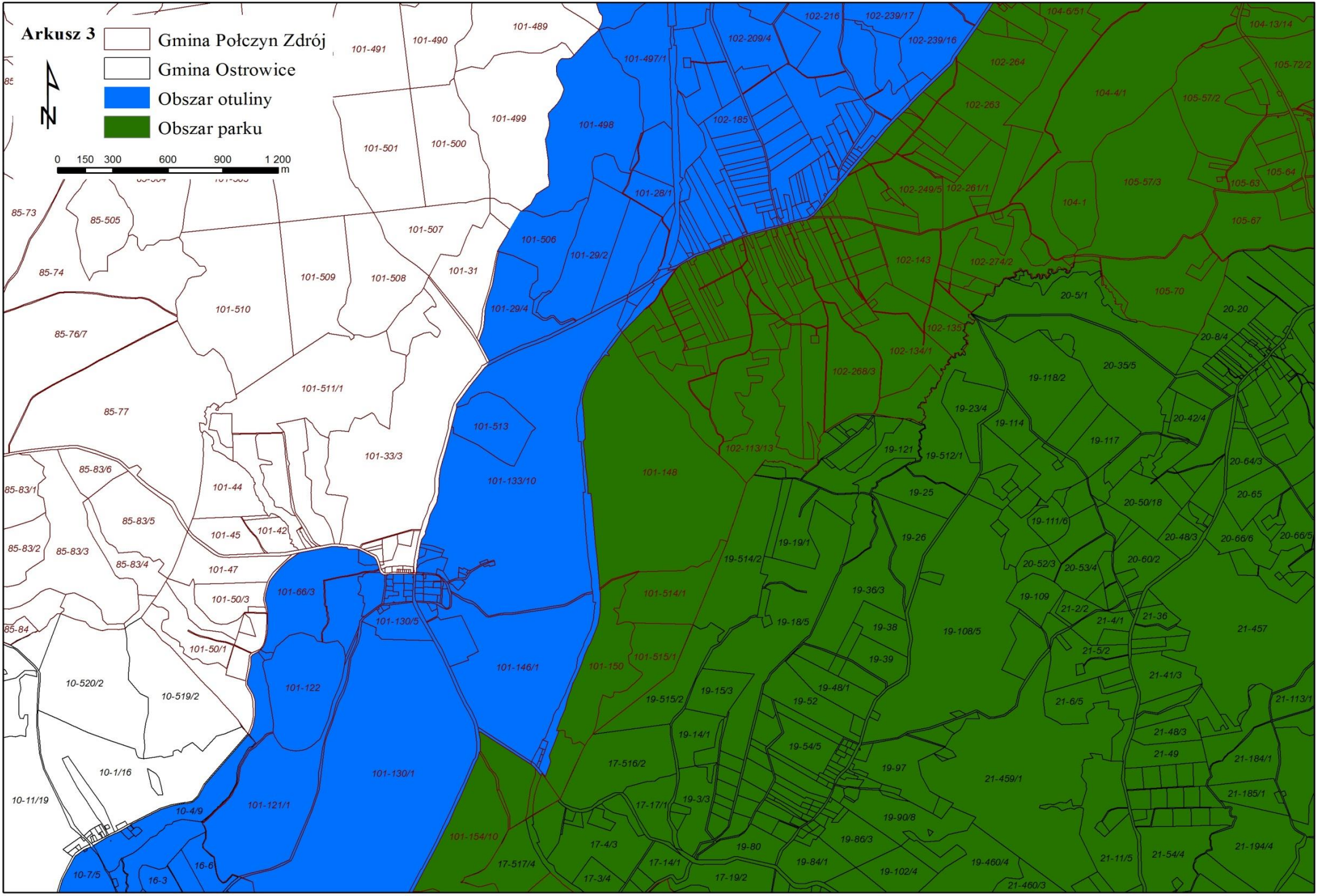
Arkusz 3
Gmina Połczyn Zdrój
Gmina Ostrowice
Obszar otuliny
Obszar parku
N
0 150 300 600 900 1 200
m
101-489
101-490
101-491
101-497/1
101-498
101-499
101-500
101-501
101-506
101-507
101-508
101-509
101-510
101-511/1
101-513
101-28/1
101-29/2
101-29/4
101-31
101-33/3
101-133/10
101-44
101-45
101-42
101-47
101-50/3
101-50/1
101-66/3
101-130/5
101-146/1
101-122
101-130/1
101-121/1
101-154/10
101-148
101-150
101-514/1
101-515/1
102-216
102-239/17
102-239/16
102-209/4
102-185
102-264
102-263
102-249/5
102-261/1
102-143
102-274/2
102-135
102-134/1
102-268/3
102-113/13
104-6/51
104-13/14
104-4/1
104-1
105-72/2
105-57/2
105-57/3
105-63
105-64
105-67
105-70
20-5/1
20-20
20-8/4
20-35/5
20-42/4
20-64/3
20-65
20-50/18
20-48/3
20-66/6
20-66/5
20-60/2
20-52/3
20-53/4
19-118/2
19-23/4
19-114
19-117
19-121
19-512/1
19-25
19-26
19-111/6
19-19/1
19-514/2
19-36/3
19-109
19-18/5
19-38
19-108/5
19-39
19-15/3
19-48/1
19-52
19-515/2
19-14/1
19-54/5
19-97
19-3/3
19-90/8
19-86/3
19-80
19-84/1
19-102/4
19-460/4
21-2/2
21-4/1
21-36
21-457
21-5/2
21-41/3
21-6/5
21-113/1
21-48/3
21-49
21-184/1
21-459/1
21-185/1
21-11/5
21-54/4
21-194/4
21-460/3
17-516/2
17-17/1
17-4/3
17-517/4
17-14/1
17-3/4
17-19/2
85-73
85-505
85-74
85-76/7
85-77
85-83/6
85-83/1
85-83/5
85-83/2
85-83/3
85-83/4
85-84
10-520/2
10-519/2
10-1/16
10-11/19
10-4/9
10-7/5
16-3
16-6

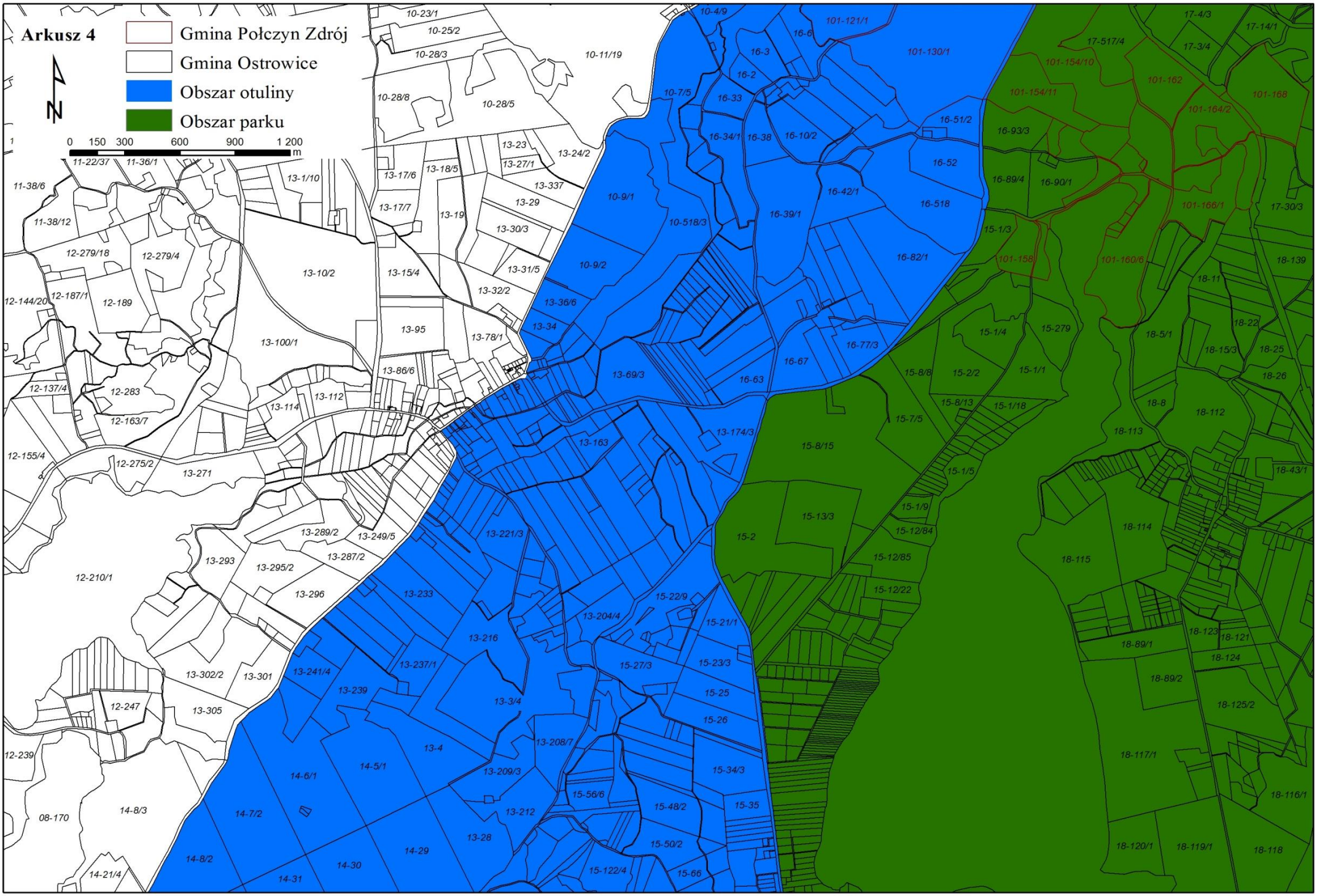
Arkusz 4
Gmina Połczyn Zdrój
Gmina Ostrowice
Obszar otuliny
Obszar parku
N
0 150 300 600 900 1 200
m
10-23/1
10-25/2
10-28/3
10-11/19
10-28/8
10-28/5
10-4/9
101-121/1
16-6
16-3
101-130/1
16-2
10-7/5
16-33
16-34/1
16-38
16-10/2
16-51/2
16-52
16-93/3
16-89/4
16-90/1
16-42/1
16-518
16-39/1
10-9/1
10-518/3
16-82/1
10-9/2
16-77/3
16-67
16-63
17-4/3
17-14/1
17-517/4
17-3/4
101-154/10
101-162
101-154/11
101-168
101-164/2
101-166/1
17-30/3
15-1/3
101-158
101-160/6
18-139
18-11
18-22
18-5/1
18-15/3
18-25
18-26
18-8
18-112
18-113
18-43/1
18-114
18-115
18-123
18-121
18-124
18-89/1
18-89/2
18-125/2
18-117/1
18-116/1
18-120/1
18-119/1
18-118
11-22/37
11-36/1
11-38/6
11-38/12
13-1/10
13-17/6
13-18/5
13-23
13-24/2
13-27/1
13-337
13-29
13-17/7
13-19
13-30/3
13-31/5
13-10/2
13-15/4
13-32/2
12-279/18
12-279/4
12-144/20
12-187/1
12-189
13-36/6
13-34
13-95
13-78/1
13-100/1
13-86/6
12-137/4
12-283
13-114
13-112
12-163/7
13-69/3
13-163
13-174/3
12-155/4
12-275/2
13-271
15-8/8
15-2/2
15-1/1
15-1/4
15-279
15-8/13
15-1/18
15-7/5
15-8/15
15-1/5
15-1/9
15-13/3
15-12/84
15-2
15-12/85
15-12/22
13-289/2
13-249/5
13-221/3
13-293
13-295/2
13-287/2
12-210/1
13-296
13-233
15-22/9
13-204/4
15-21/1
13-216
13-237/1
15-27/3
15-23/3
13-302/2
13-301
13-241/4
13-239
15-25
13-3/4
12-247
13-305
15-26
13-208/7
12-239
13-4
14-5/1
14-6/1
13-209/3
15-34/3
15-56/6
14-8/3
08-170
14-7/2
13-212
15-48/2
15-35
13-28
15-50/2
14-29
14-8/2
14-30
15-122/4
15-66
14-31
14-21/4

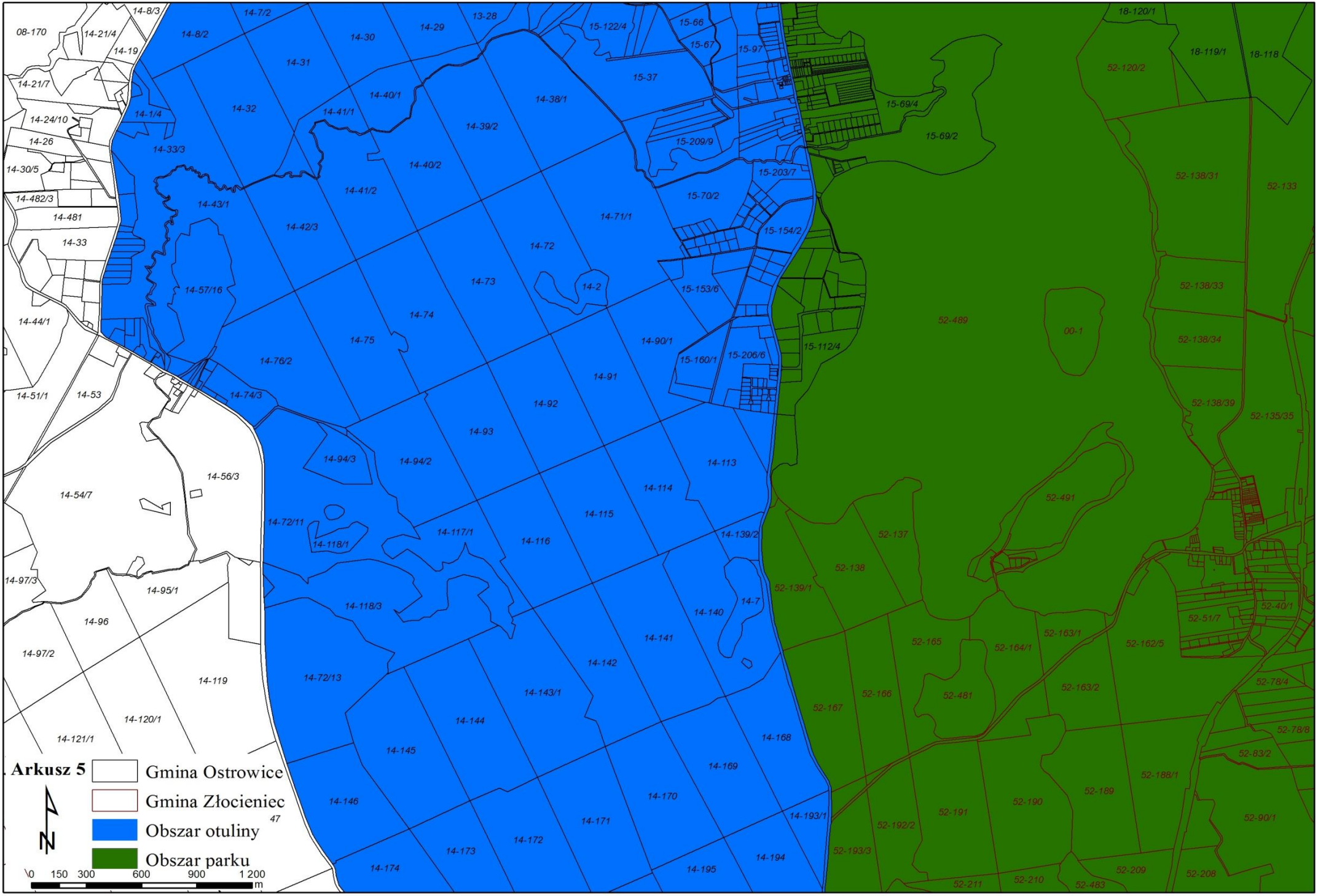
Arkusz 5
Gmina Ostrowice
Gmina Złocieniec
Obszar otuliny
Obszar parku
N
0 150 300 600 900 1 200 m
08-170
14-8/3
14-21/4
14-19
14-8/2
14-7/2
14-30
14-29
13-28
15-122/4
15-66
15-67
15-97
18-120/1
18-119/1
18-118
52-120/2
14-21/7
14-31
15-37
14-24/10
14-1/4
14-32
14-40/1
14-41/1
14-38/1
15-69/4
15-69/2
14-26
14-33/3
14-39/2
15-209/9
14-30/5
14-40/2
15-203/7
52-138/31
52-133
14-482/3
14-41/2
15-70/2
14-43/1
14-481
14-71/1
14-42/3
15-154/2
14-33
14-72
14-57/16
14-73
14-2
15-153/6
52-138/33
14-44/1
14-74
52-489
00-1
52-138/34
14-75
14-90/1
15-112/4
14-76/2
15-160/1
15-206/6
14-91
14-51/1
14-53
14-74/3
14-92
52-138/39
52-135/35
14-93
14-94/3
14-94/2
14-113
14-56/3
14-54/7
14-114
52-491
14-115
14-72/11
14-117/1
14-139/2
14-118/1
14-116
52-137
52-138
52-139/1
14-97/3
14-95/1
14-118/3
14-140
14-7
52-40/1
52-51/7
14-96
14-141
52-165
52-164/1
52-163/1
52-162/5
14-97/2
14-142
14-119
14-72/13
14-143/1
52-166
52-481
52-163/2
52-78/4
52-167
14-120/1
14-144
14-168
52-78/8
14-121/1
14-145
52-83/2
14-169
52-188/1
14-146
14-170
52-189
52-190
14-193/1
52-191
52-90/1
52-192/2
14-171
14-172
52-193/3
14-173
14-194
14-174
14-195
52-209
52-208
52-211
52-210
52-483

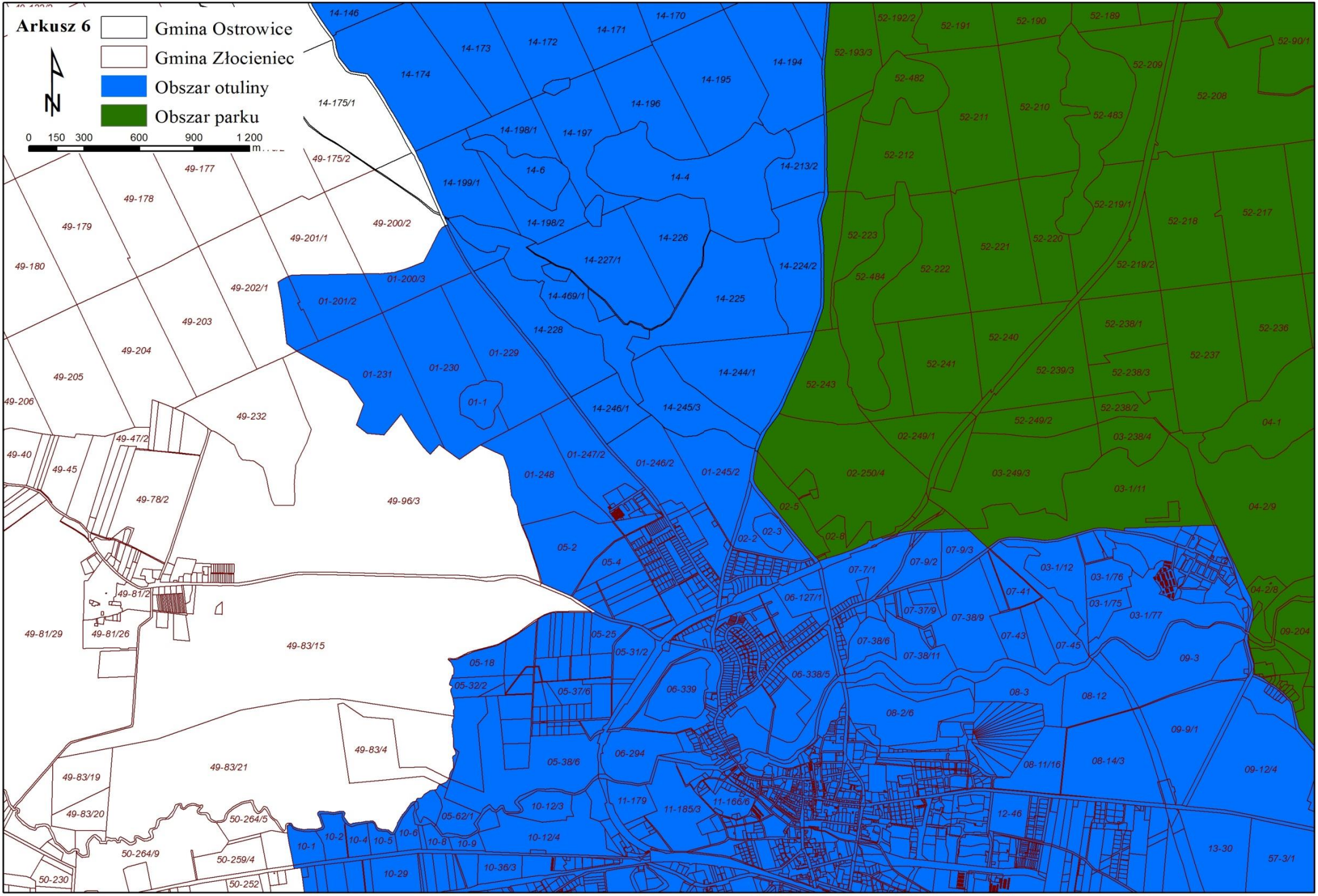
Arkusz 6
Gmina Ostrowice
Gmina Złocieniec
Obszar otuliny
Obszar parku
0 150 300 600 900 1 200
14-146
14-173
14-172
14-171
14-170
14-174
14-194
14-195
14-196
14-175/1
14-198/1
14-197
14-6
14-4
14-213/2
14-199/1
14-198/2
14-226
14-227/1
14-224/2
14-469/1
14-225
14-228
14-244/1
14-246/1
14-245/3
01-200/3
01-201/2
01-229
01-230
01-231
01-1
01-247/2
01-246/2
01-245/2
01-248
49-177
49-175/2
49-178
49-179
49-200/2
49-201/1
49-180
49-202/1
49-203
49-204
49-205
49-206
49-232
49-47/2
49-40
49-45
49-78/2
49-96/3
49-81/2
49-81/29
49-81/26
49-83/15
49-83/4
49-83/21
49-83/19
49-83/20
50-264/5
50-264/9
50-259/4
50-230
50-252
52-192/2
52-191
52-190
52-189
52-90/1
52-193/3
52-209
52-482
52-208
52-211
52-210
52-483
52-212
52-219/1
52-218
52-217
52-223
52-221
52-220
52-222
52-484
52-219/2
52-238/1
52-236
52-240
52-237
52-241
52-239/3
52-238/3
52-243
52-238/2
52-249/2
04-1
02-249/1
03-238/4
02-250/4
03-249/3
03-1/11
04-2/9
02-5
02-8
02-3
02-2
05-2
05-4
07-9/3
07-7/1
07-9/2
03-1/12
03-1/76
07-41
04-2/8
06-127/1
03-1/75
07-37/9
07-38/9
03-1/77
09-204
05-25
07-38/6
07-43
07-45
05-31/2
07-38/11
09-3
05-18
06-338/5
05-32/2
05-37/6
06-339
08-3
08-12
08-2/6
09-9/1
06-294
05-38/6
08-11/16
08-14/3
09-12/4
10-12/3
11-179
11-185/3
11-166/6
12-46
05-62/1
10-1
10-2
10-4
10-5
10-6
10-8
10-9
10-12/4
13-30
57-3/1
10-29
10-36/3

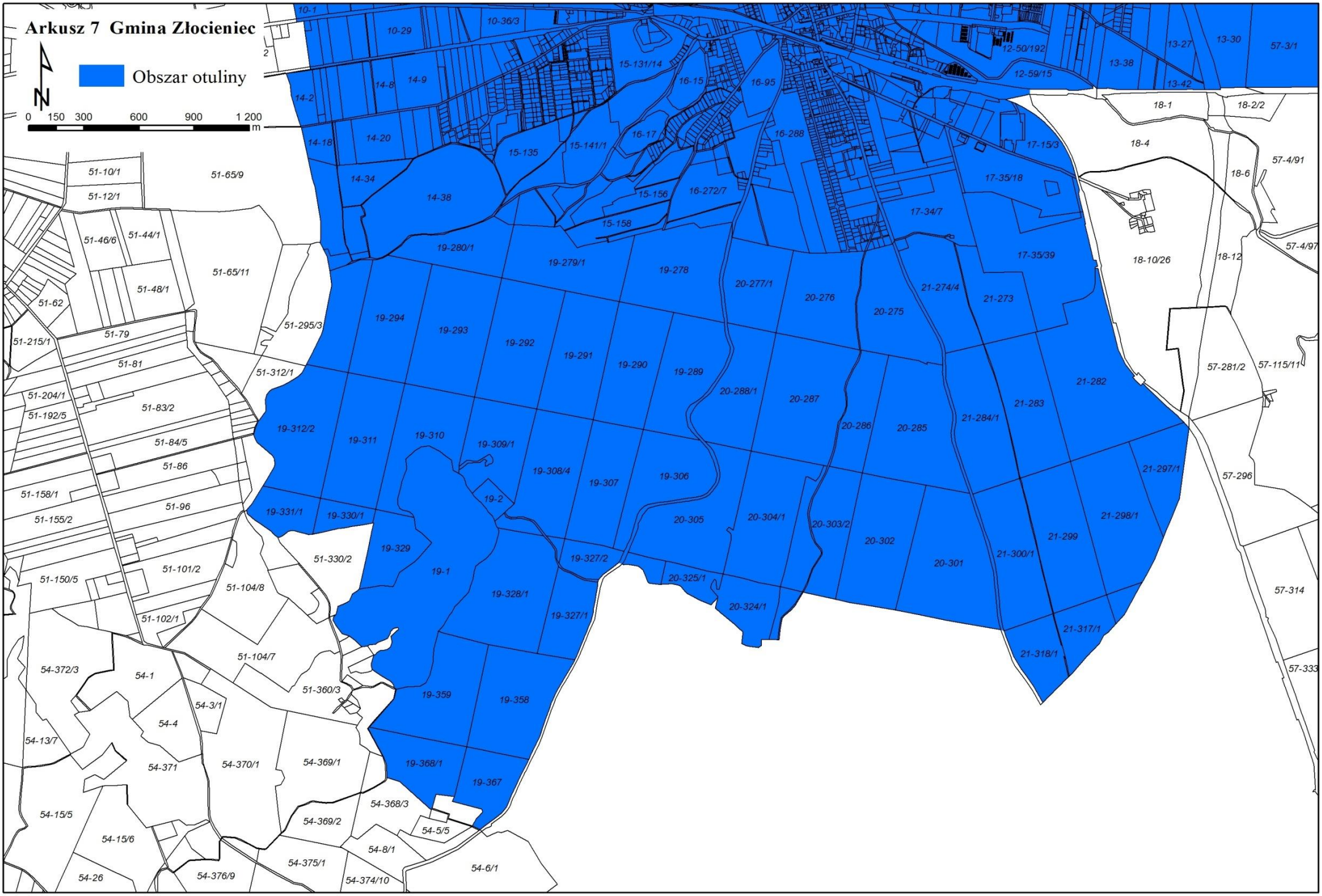
Arkusz 7 Gmina Złocieniec
Obszar otuliny
N
0 150 300 600 900 1 200
m
10-1
10-29
10-36/3
12-50/192
12-59/15
13-27
13-30
13-38
13-42
57-3/1
14-2
14-8
14-9
15-131/14
16-15
16-95
14-18
14-20
15-135
15-141/1
16-17
16-288
17-15/3
18-1
18-2/2
18-4
18-6
57-4/91
14-34
14-38
15-156
16-272/7
15-158
17-35/18
17-34/7
17-35/39
18-10/26
18-12
57-4/97
51-10/1
51-12/1
51-65/9
51-46/6
51-44/1
51-48/1
51-65/11
51-62
51-215/1
51-79
51-81
51-295/3
51-312/1
51-204/1
51-192/5
51-83/2
51-84/5
51-86
51-158/1
51-96
51-155/2
51-101/2
51-150/5
51-104/8
51-102/1
51-104/7
51-330/2
51-360/3
19-280/1
19-279/1
19-278
20-277/1
20-276
20-275
21-274/4
21-273
19-294
19-293
19-292
19-291
19-290
19-289
20-288/1
20-287
21-282
21-283
21-284/1
20-286
20-285
19-312/2
19-311
19-310
19-309/1
19-308/4
19-307
19-306
21-297/1
21-298/1
21-299
21-300/1
20-301
20-302
20-303/2
20-304/1
20-305
19-331/1
19-330/1
19-329
19-2
19-1
19-327/2
20-325/1
20-324/1
19-328/1
19-327/1
21-317/1
21-318/1
57-281/2
57-115/11
57-296
57-314
57-333
54-372/3
54-1
54-3/1
54-4
54-13/7
54-371
54-370/1
54-369/1
19-359
19-358
19-368/1
19-367
54-368/3
54-369/2
54-5/5
54-15/5
54-15/6
54-8/1
54-375/1
54-6/1
54-26
54-376/9
54-374/10

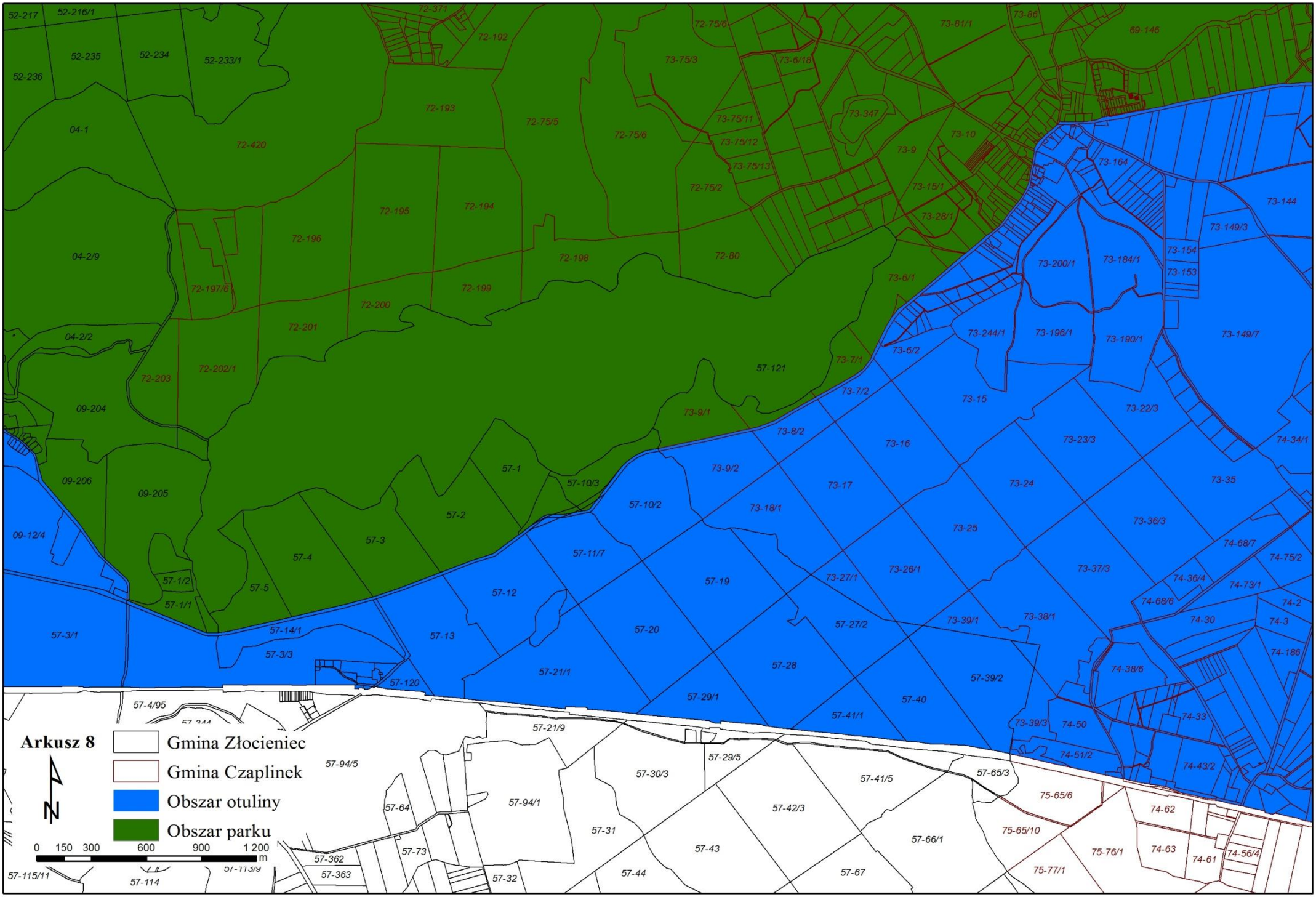
Arkusz 8
Gmina Złocieniec
Gmina Czaplinek
Obszar otuliny
Obszar parku
0 150 300 600 900 1 200 m
52-217
52-216/1
52-235
52-234
52-233/1
52-236
04-1
72-420
72-371
72-192
72-193
72-75/5
72-75/6
73-75/3
73-6/18
73-75/11
73-75/12
73-75/13
73-347
73-81/1
73-86
69-146
73-10
73-9
73-15/1
73-28/1
73-164
73-144
73-149/3
73-154
73-153
73-200/1
73-184/1
73-149/7
73-244/1
73-196/1
73-190/1
73-6/1
73-6/2
73-7/1
73-7/2
73-15
73-22/3
73-23/3
73-16
73-8/2
73-9/1
73-9/2
73-17
73-24
73-35
73-18/1
73-25
73-36/3
73-26/1
73-27/1
73-37/3
73-39/1
73-38/1
73-39/3
73-39/2
73-40
73-41/1
73-28
73-29/1
73-20
73-21/1
73-13
73-12
73-19
73-11/7
73-10/2
73-10/3
73-1
73-2
73-3
73-4
73-5
73-1/2
73-1/1
73-14/1
73-3/3
73-120
73-3/1
73-4/95
73-94/5
73-21/9
73-29/5
73-30/3
73-41/5
73-65/3
73-42/3
73-94/1
73-64
73-31
73-43
73-66/1
73-67
73-44
73-32
73-73
73-362
73-363
73-114
73-115/11
73-113/9
74-34/1
74-68/7
74-75/2
74-73/1
74-36/4
74-68/6
74-2
74-3
74-30
74-186
74-38/6
74-33
74-50
74-51/2
74-43/2
74-62
74-63
74-61
74-56/4
75-65/6
75-65/10
75-76/1
75-77/1
09-204
09-206
09-205
09-12/4
04-2/9
04-2/2
72-197/6
72-196
72-195
72-194
72-198
72-80
72-199
72-200
72-201
72-202/1
72-203

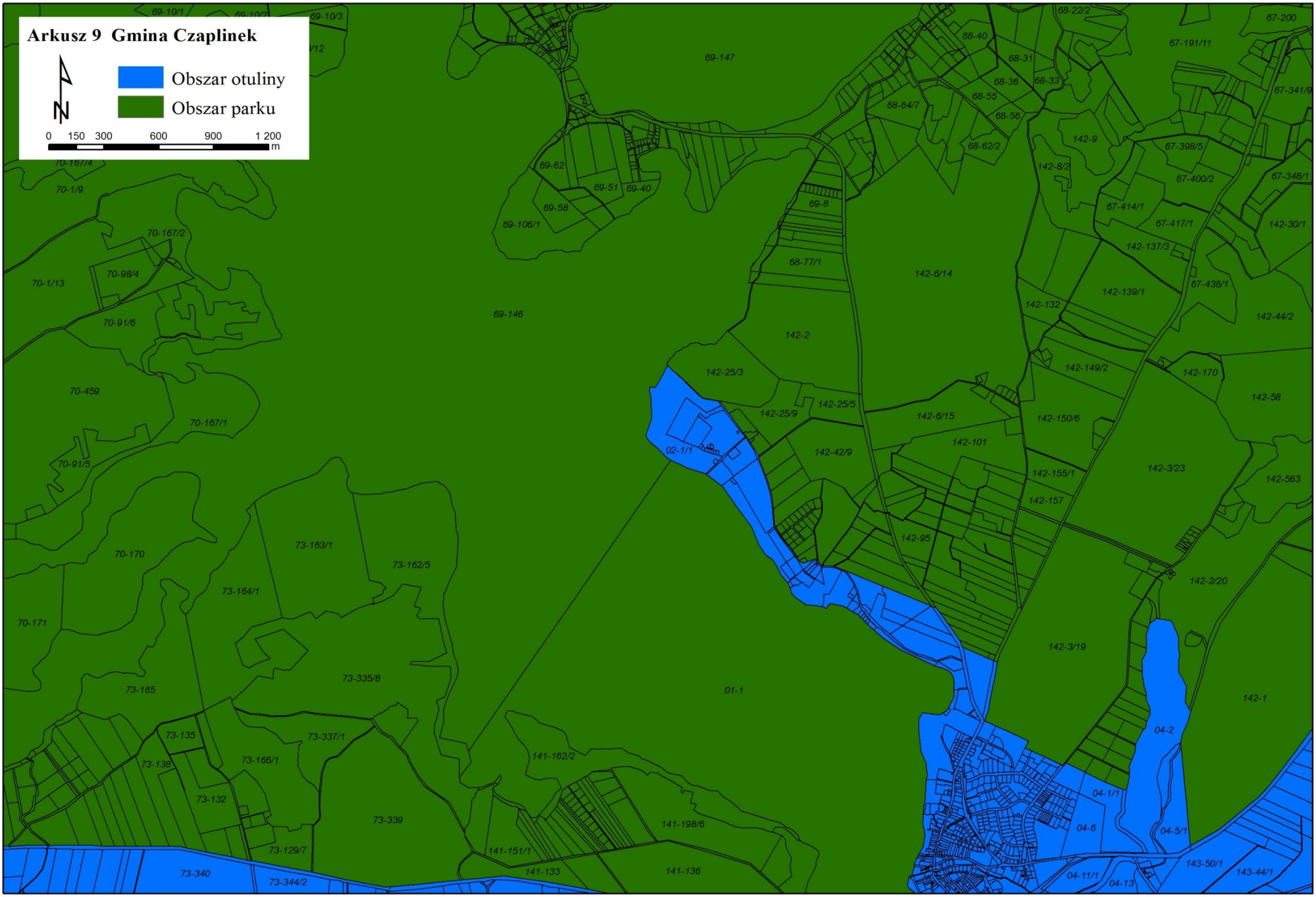
Arkusz 9 Gmina Czaplinek
Obszar otuliny
Obszar parku
0 150 300 600 900 1 200
m
69-147
68-40
68-22/2
67-200
67-191/11
68-31
68-36
68-33
68-55
68-56
68-64/7
68-62/2
67-341/9
142-9
67-398/5
142-8/2
67-400/2
67-348/1
67-414/1
67-417/1
142-30/1
142-137/3
67-438/1
142-139/1
142-132
142-44/2
142-149/2
142-170
142-58
142-150/6
142-3/23
142-563
142-155/1
142-157
142-95
142-2/20
142-3/19
142-1
04-2
04-1/1
04-6
04-5/1
04-11/1
04-13
143-50/1
143-44/1
69-10/1
69-10/3
70-167/4
70-1/9
69-62
69-51
69-40
69-58
69-106/1
69-8
68-77/1
142-6/14
70-167/2
70-98/4
70-1/13
70-91/6
69-146
142-2
142-25/3
142-25/5
142-25/9
142-6/15
142-42/9
142-101
02-1/1
70-459
70-167/1
70-91/5
70-170
73-163/1
73-162/5
73-164/1
70-171
73-335/8
73-165
01-1
73-135
73-337/1
73-138
73-166/1
73-132
141-162/2
73-339
141-198/6
73-129/7
141-151/1
73-340
73-344/2
141-133
141-136

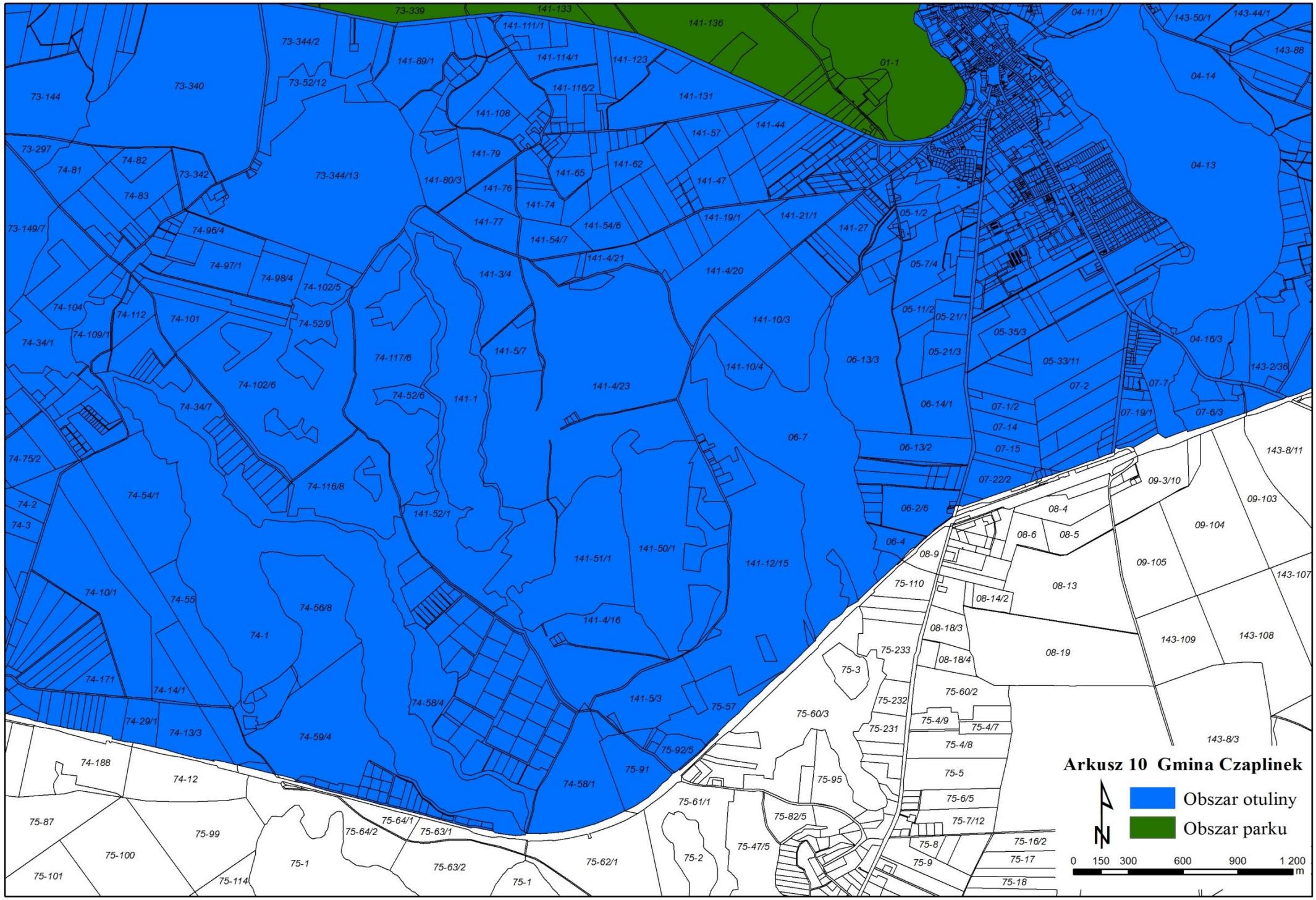
Arkusz 10 Gmina Czaplinek
Obszar otuliny
Obszar parku
N
0 150 300 600 900 1 200
m
73-339
141-133
141-136
04-11/1
143-50/1
143-44/1
143-88
04-14
04-13
73-344/2
141-111/1
141-89/1
141-114/1
141-123
01-1
73-340
73-52/12
141-116/2
141-131
73-144
141-108
141-57
141-44
73-297
74-81
74-82
73-342
73-344/13
141-80/3
141-79
141-65
141-62
141-47
74-83
141-76
141-74
141-77
141-54/6
141-19/1
141-21/1
141-27
05-1/2
73-149/7
74-96/4
141-54/7
141-4/21
05-7/4
74-97/1
74-98/4
74-102/5
141-3/4
141-4/20
74-104
74-112
74-101
74-52/9
05-11/2
05-21/1
141-10/3
05-35/3
04-16/3
74-34/1
74-109/1
74-117/6
141-5/7
05-21/3
06-13/3
05-33/11
143-2/36
141-10/4
74-102/6
74-52/6
141-1
141-4/23
07-2
07-7
74-34/7
06-14/1
07-1/2
07-19/1
07-6/3
07-14
06-7
74-75/2
06-13/2
07-15
143-8/11
07-22/2
09-3/10
74-116/8
74-54/1
09-103
74-2
74-3
141-52/1
06-2/6
08-4
09-104
08-6
08-5
06-4
08-9
141-51/1
141-50/1
141-12/15
09-105
143-107
74-10/1
74-55
75-110
08-13
74-56/8
08-14/2
141-4/16
08-18/3
74-1
143-109
143-108
75-233
08-19
08-18/4
75-3
74-171
74-14/1
75-60/2
74-58/4
141-5/3
75-57
75-232
75-60/3
74-29/1
74-13/3
75-4/9
75-4/7
75-231
74-59/4
143-8/3
75-4/8
75-92/5
74-188
75-91
75-5
74-12
75-95
74-58/1
75-6/5
75-61/1
75-87
75-82/5
75-7/12
75-64/1
75-99
75-64/2
75-63/1
75-8
75-16/2
75-100
75-47/5
75-17
75-1
75-63/2
75-62/1
75-2
75-9
75-101
75-114
75-1
75-18

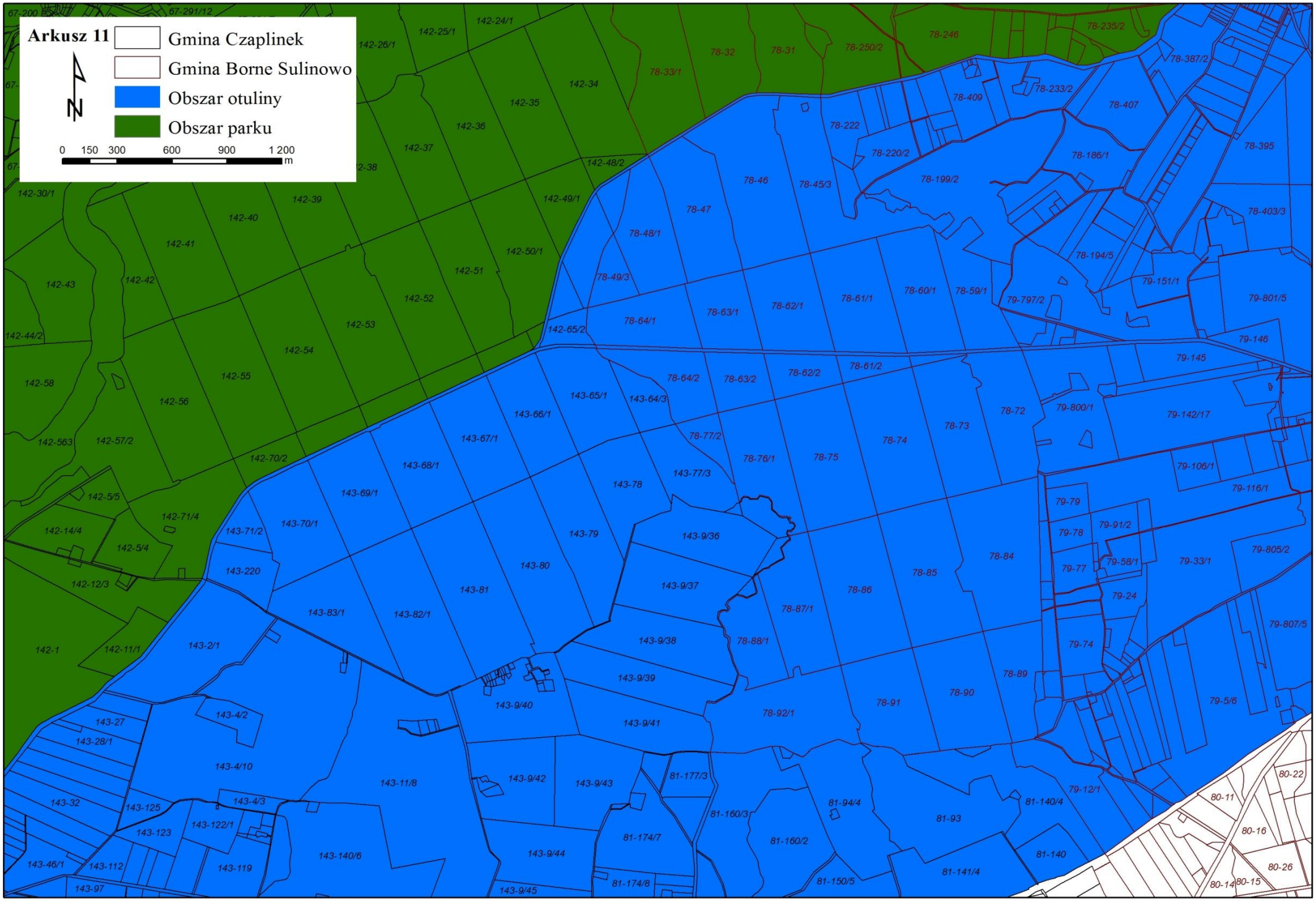
Arkusz 11
Gmina Czaplinek
Gmina Borne Sulinowo
Obszar otuliny
Obszar parku
0 150 300 600 900 1 200
m
N
67-200
67-291/12
142-24/1
142-25/1
142-26/1
142-34
142-35
142-36
142-37
142-38
142-39
142-40
142-41
142-42
142-43
142-44/2
142-48/2
142-49/1
142-50/1
142-51
142-52
142-53
142-54
142-55
142-56
142-58
142-563
142-57/2
142-70/2
142-30/1
142-5/5
142-71/4
142-14/4
142-5/4
142-12/3
142-1
142-11/1
78-32
78-31
78-250/2
78-246
78-235/2
78-33/1
78-387/2
78-409
78-233/2
78-407
78-222
78-220/2
78-186/1
78-395
78-199/2
78-46
78-45/3
78-47
78-403/3
78-48/1
78-194/5
78-49/3
79-151/1
79-797/2
79-801/5
78-60/1
78-59/1
78-61/1
78-62/1
78-63/1
78-64/1
142-65/2
79-146
79-145
78-61/2
78-62/2
78-63/2
78-64/2
143-65/1
143-64/3
143-66/1
78-72
79-800/1
79-142/17
78-73
78-74
143-67/1
78-77/2
78-76/1
78-75
143-68/1
143-77/3
143-78
79-106/1
79-116/1
143-69/1
79-79
143-71/2
143-70/1
143-79
143-9/36
79-78
79-91/2
79-805/2
78-84
79-58/1
79-33/1
79-77
143-220
143-80
78-85
143-81
143-9/37
78-86
79-24
143-83/1
143-82/1
78-87/1
79-807/5
143-2/1
143-9/38
78-88/1
79-74
143-9/39
78-89
143-9/40
78-90
79-5/6
78-91
143-4/2
143-9/41
78-92/1
143-27
143-28/1
143-4/10
143-11/8
143-9/42
143-9/43
81-177/3
80-22
80-11
79-12/1
143-32
143-125
143-4/3
81-94/4
81-140/4
81-160/3
143-123
143-122/1
81-93
80-16
81-174/7
81-160/2
143-140/6
143-9/44
81-140
143-46/1
143-112
143-119
81-141/4
80-26
81-150/5
143-97
81-174/8
143-9/45
80-14
80-15

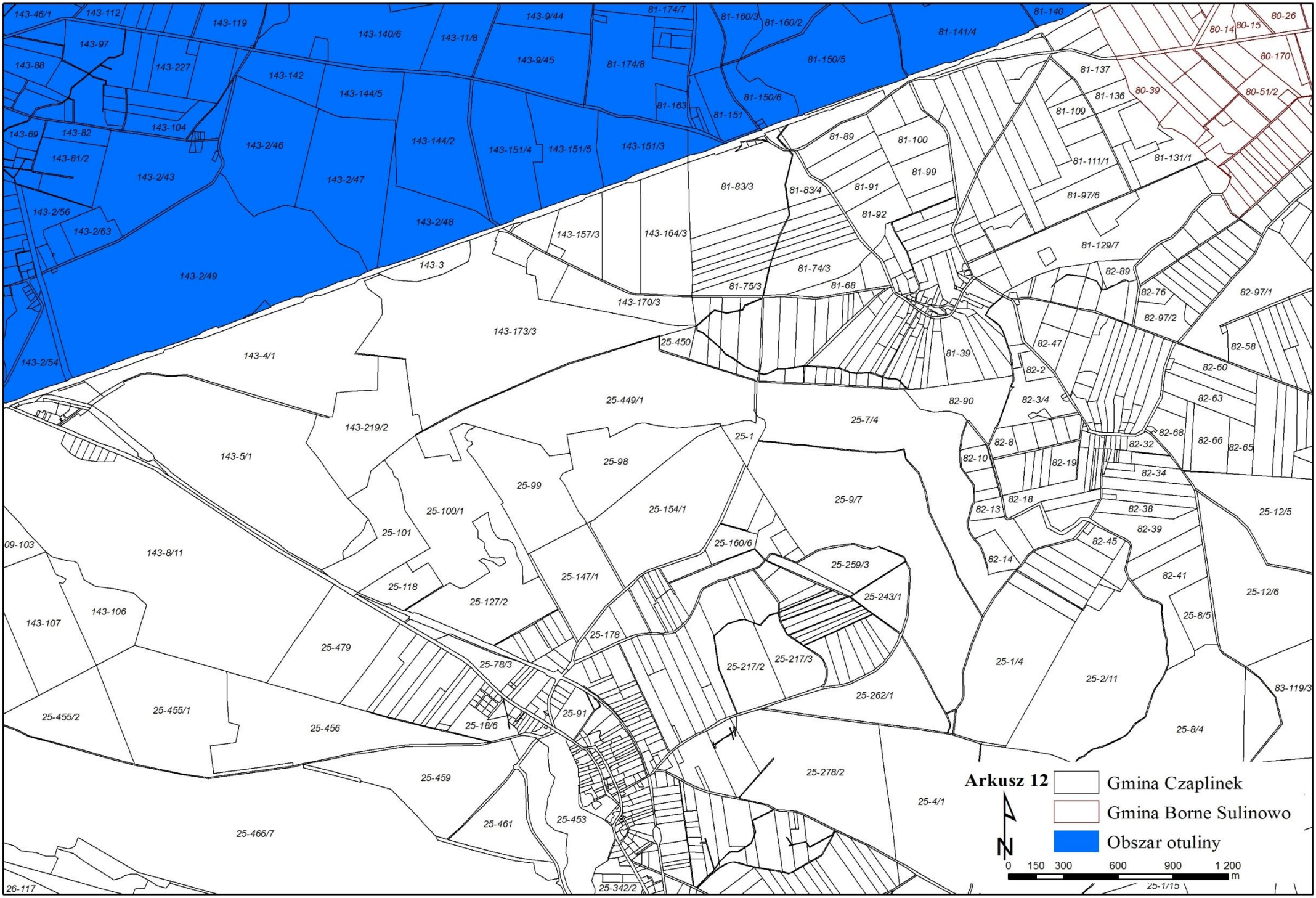
Arkusz 12
Gmina Czaplinek
Gmina Borne Sulinowo
Obszar otuliny
N
0 150 300 600 900 1 200 m
143-46/1
143-112
143-119
143-140/6
143-11/8
143-9/44
81-174/7
81-160/3
81-160/2
81-140
81-141/4
143-97
143-88
143-227
143-142
143-9/45
81-174/8
81-150/5
143-144/5
81-163
81-151
81-150/6
143-69
143-82
143-104
143-2/46
143-144/2
143-151/4
143-151/5
143-151/3
143-81/2
143-2/43
143-2/47
143-2/56
143-2/63
143-2/48
143-2/49
143-2/54
143-3
143-157/3
143-164/3
143-170/3
143-173/3
143-4/1
143-219/2
143-5/1
143-8/11
143-107
143-106
09-103
25-450
25-449/1
25-1
25-98
25-99
25-100/1
25-101
25-154/1
25-118
25-127/2
25-147/1
25-160/6
25-259/3
25-243/1
25-178
25-217/2
25-217/3
25-262/1
25-479
25-78/3
25-18/6
25-91
25-455/2
25-455/1
25-456
25-459
25-461
25-453
25-466/7
25-342/2
26-117
25-7/4
25-9/7
25-278/2
25-4/1
25-1/4
25-2/11
25-8/4
25-8/5
25-12/5
25-12/6
83-119/3
25-1/15
81-89
81-100
81-99
81-91
81-83/3
81-83/4
81-92
81-74/3
81-75/3
81-68
81-39
81-137
81-136
81-109
81-111/1
81-131/1
81-97/6
81-129/7
80-26
80-14
80-15
80-170
80-39
80-51/2
82-89
82-76
82-97/1
82-97/2
82-47
82-58
82-2
82-60
82-3/4
82-63
82-90
82-68
82-66
82-65
82-8
82-32
82-10
82-19
82-34
82-18
82-13
82-38
82-39
82-45
82-14
82-41

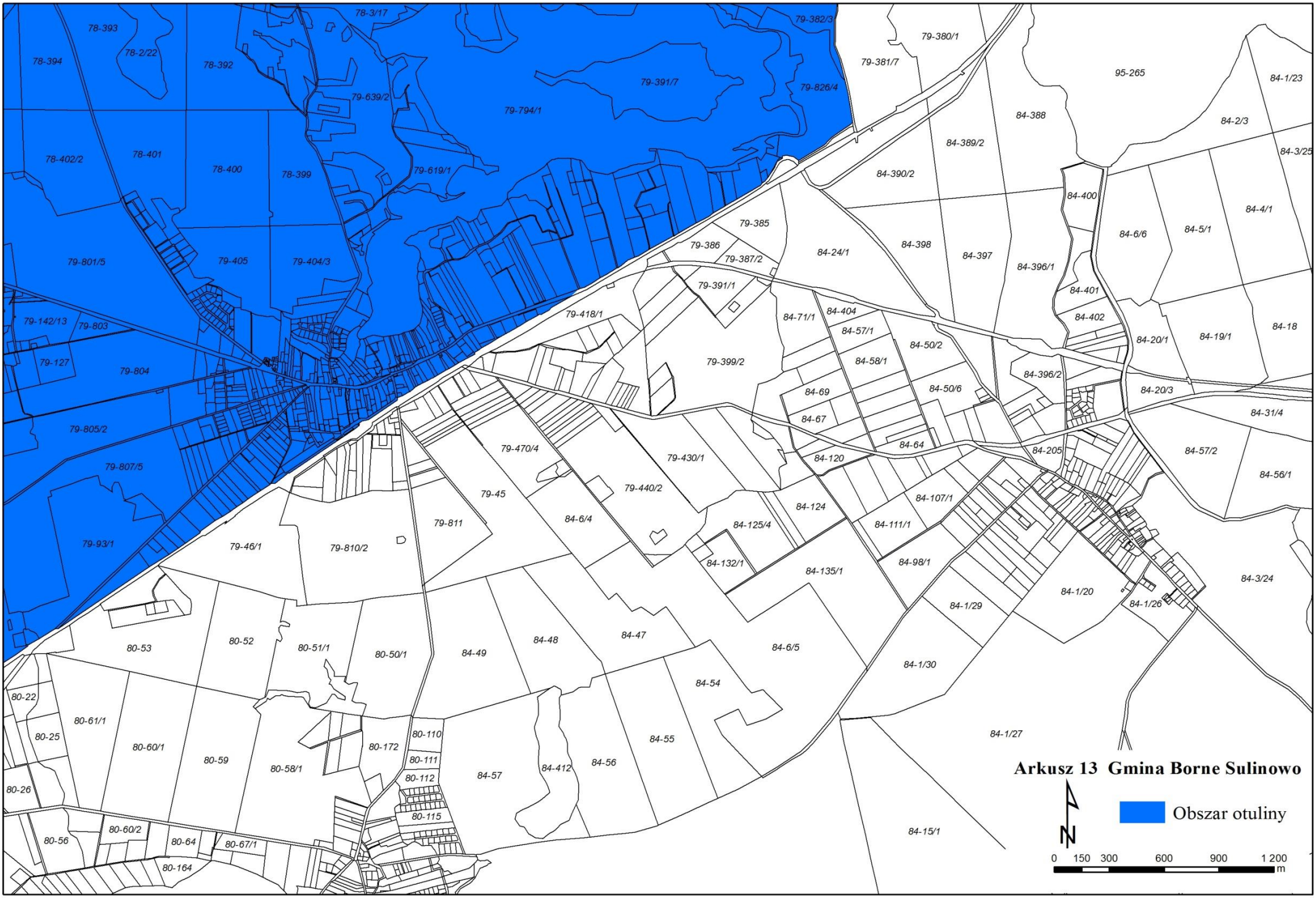
Arkusz 13 Gmina Borne Sulinowo
Obszar otuliny
N
0 150 300 600 900 1 200
m
78-393
78-394
78-2/22
78-392
78-3/17
79-382/3
79-380/1
79-381/7
95-265
84-1/23
79-639/2
79-794/1
79-391/7
79-826/4
84-388
84-2/3
78-402/2
78-401
78-400
78-399
79-619/1
84-389/2
84-3/25
84-390/2
84-400
84-4/1
79-801/5
79-405
79-404/3
79-385
79-386
79-387/2
84-24/1
84-398
84-397
84-6/6
84-5/1
84-396/1
79-391/1
84-401
79-142/13
79-803
79-418/1
84-71/1
84-404
84-402
84-18
84-57/1
84-20/1
84-19/1
79-127
79-804
79-399/2
84-58/1
84-50/2
84-396/2
84-69
84-50/6
84-20/3
84-67
84-31/4
79-805/2
84-64
84-205
84-57/2
79-470/4
79-430/1
84-120
79-807/5
84-56/1
79-45
79-440/2
84-124
84-107/1
79-811
84-6/4
84-125/4
84-111/1
79-93/1
79-46/1
79-810/2
84-132/1
84-135/1
84-98/1
84-3/24
84-1/20
84-1/26
84-1/29
80-53
80-52
80-51/1
80-50/1
84-49
84-48
84-47
84-6/5
84-1/30
84-54
80-22
80-61/1
80-25
80-60/1
80-59
80-58/1
80-172
80-110
80-111
80-112
84-57
84-412
84-56
84-55
84-1/27
80-26
80-115
80-56
80-60/2
80-64
80-67/1
80-164
84-15/1

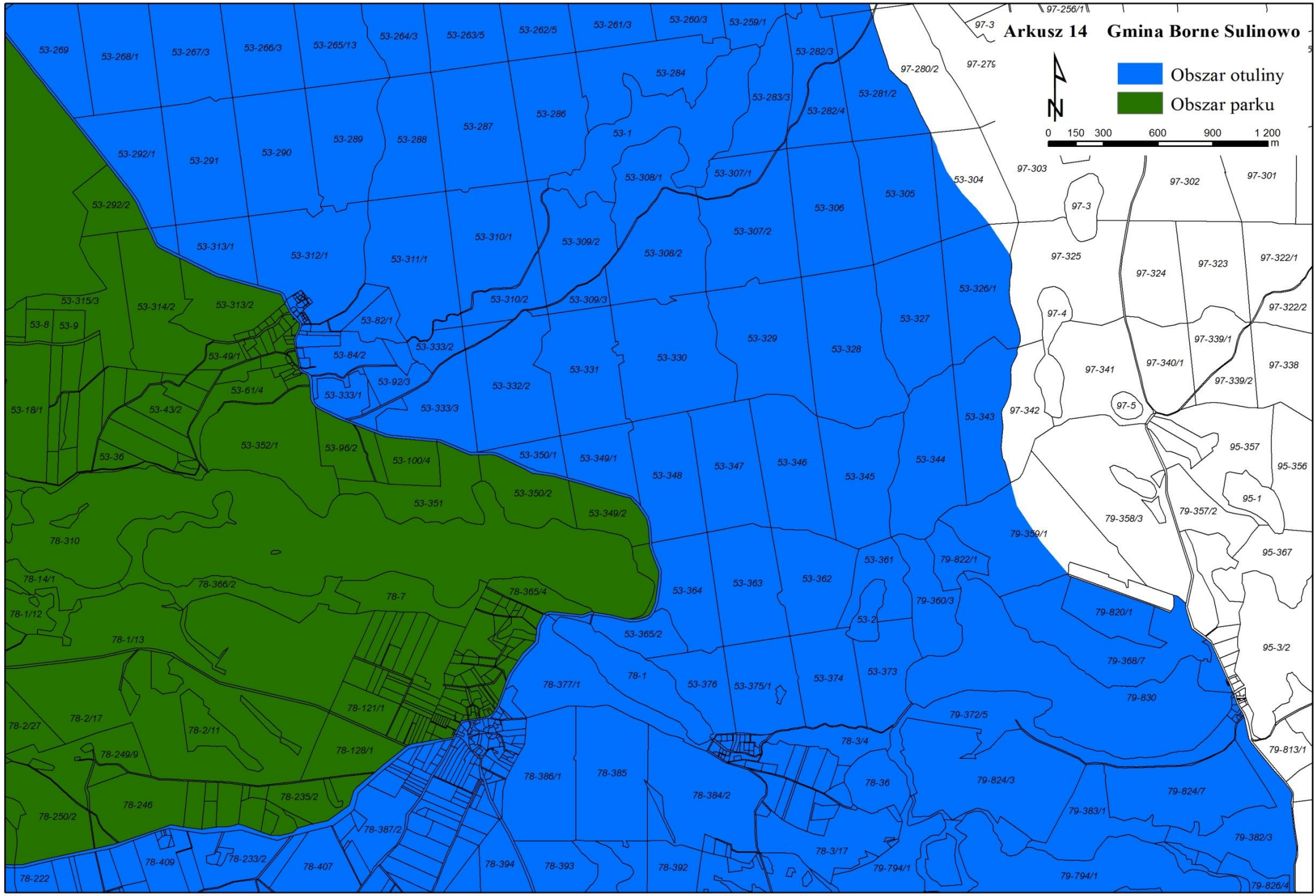
Arkusz 14
Gmina Borne Sulinowo
Obszar otuliny
Obszar parku
0 150 300 600 900 1 200 m
N
53-269
53-268/1
53-267/3
53-266/3
53-265/13
53-264/3
53-263/5
53-262/5
53-261/3
53-260/3
53-259/1
53-282/3
53-284
53-283/3
53-281/2
53-282/4
53-286
53-287
53-1
53-289
53-288
53-292/1
53-291
53-290
53-292/2
53-308/1
53-307/1
53-304
53-305
53-306
53-313/1
53-312/1
53-311/1
53-310/1
53-309/2
53-308/2
53-307/2
53-315/3
53-314/2
53-313/2
53-310/2
53-309/3
53-326/1
53-8
53-9
53-82/1
53-327
53-49/1
53-84/2
53-333/2
53-329
53-328
53-330
53-331
53-61/4
53-92/3
53-332/2
53-18/1
53-43/2
53-333/1
53-333/3
53-343
53-36
53-352/1
53-96/2
53-100/4
53-350/1
53-349/1
53-348
53-347
53-346
53-345
53-344
53-351
53-350/2
53-349/2
78-310
53-361
79-822/1
78-14/1
78-366/2
78-7
78-365/4
53-364
53-363
53-362
79-360/3
78-1/12
53-2
79-820/1
78-1/13
53-365/2
79-368/7
78-377/1
78-1
53-376
53-375/1
53-374
53-373
79-830
78-121/1
79-372/5
78-2/27
78-2/17
78-2/11
78-3/4
78-249/9
78-128/1
79-813/1
78-386/1
78-385
78-36
79-824/3
78-235/2
78-384/2
79-824/7
78-246
78-250/2
79-383/1
78-387/2
79-382/3
78-3/17
78-409
78-233/2
78-407
78-394
78-393
78-392
79-794/1
79-794/1
78-222
79-826/4
97-256/1
97-3
97-280/2
97-279
97-303
97-302
97-301
97-3
97-325
97-324
97-323
97-322/1
97-4
97-322/2
97-339/1
97-341
97-340/1
97-338
97-339/2
97-5
97-342
95-357
95-356
95-1
79-358/3
79-357/2
79-359/1
95-367
95-3/2

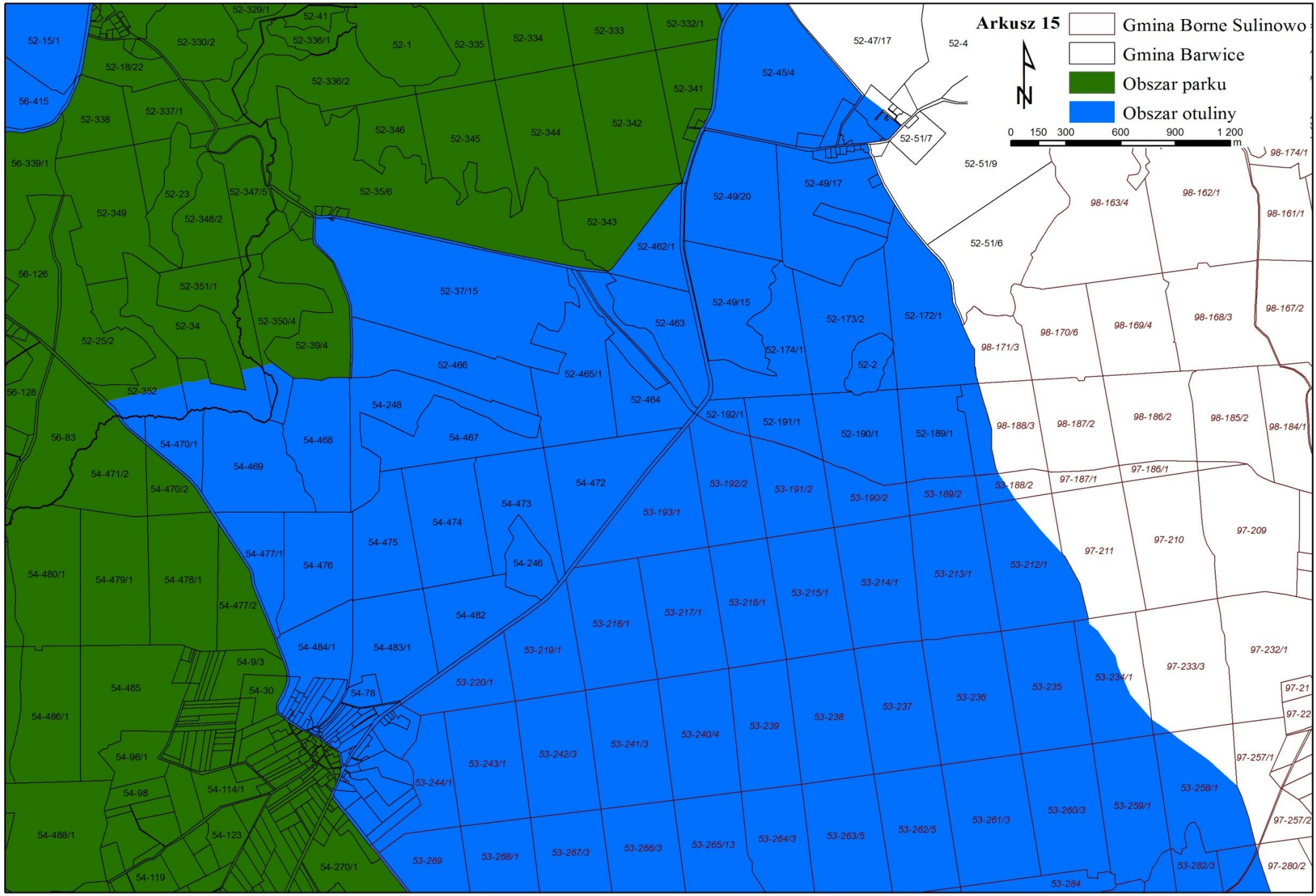
Arkusz 15
Gmina Borne Sulinowo
Gmina Barwice
Obszar parku
Obszar otuliny
0 150 300 600 900 1 200 m
N
52-15/1
52-329/1
52-41
52-330/2
52-336/1
52-1
52-335
52-334
52-333
52-332/1
52-47/17
52-4
52-18/22
52-336/2
52-45/4
52-341
56-415
52-338
52-337/1
52-346
52-345
52-344
52-342
52-51/7
52-51/9
98-174/1
56-339/1
52-23
52-347/5
52-35/6
52-49/20
52-49/17
98-163/4
98-162/1
98-161/1
52-349
52-348/2
52-343
52-462/1
52-51/6
56-126
52-351/1
52-37/15
52-49/15
52-173/2
52-172/1
98-167/2
52-34
52-350/4
52-463
98-170/6
98-169/4
98-168/3
52-25/2
52-39/4
52-174/1
98-171/3
52-466
52-465/1
52-2
56-128
52-352
52-464
54-248
52-192/1
52-191/1
52-190/1
52-189/1
98-188/3
98-187/2
98-186/2
98-185/2
98-184/1
56-83
54-470/1
54-468
54-467
54-471/2
54-469
54-470/2
54-472
53-192/2
53-191/2
53-190/2
53-189/2
53-188/2
97-187/1
97-186/1
54-473
53-193/1
54-474
54-475
97-211
97-210
97-209
54-477/1
54-476
54-246
54-480/1
54-479/1
54-478/1
53-212/1
53-213/1
53-214/1
53-215/1
53-216/1
54-477/2
54-482
53-217/1
53-218/1
54-484/1
54-483/1
53-219/1
97-232/1
54-9/3
97-233/3
53-234/1
54-485
54-30
54-78
53-220/1
53-235
53-236
53-237
53-238
53-239
53-240/4
53-241/3
53-242/3
53-243/1
53-244/1
97-257/1
54-486/1
54-96/1
54-98
54-114/1
53-258/1
53-259/1
53-260/3
53-261/3
53-262/5
53-263/5
53-264/3
53-265/13
53-266/3
53-267/3
53-268/1
53-269
54-488/1
54-123
54-119
54-270/1
53-282/3
53-284
97-21
97-22
97-257/2
97-280/2

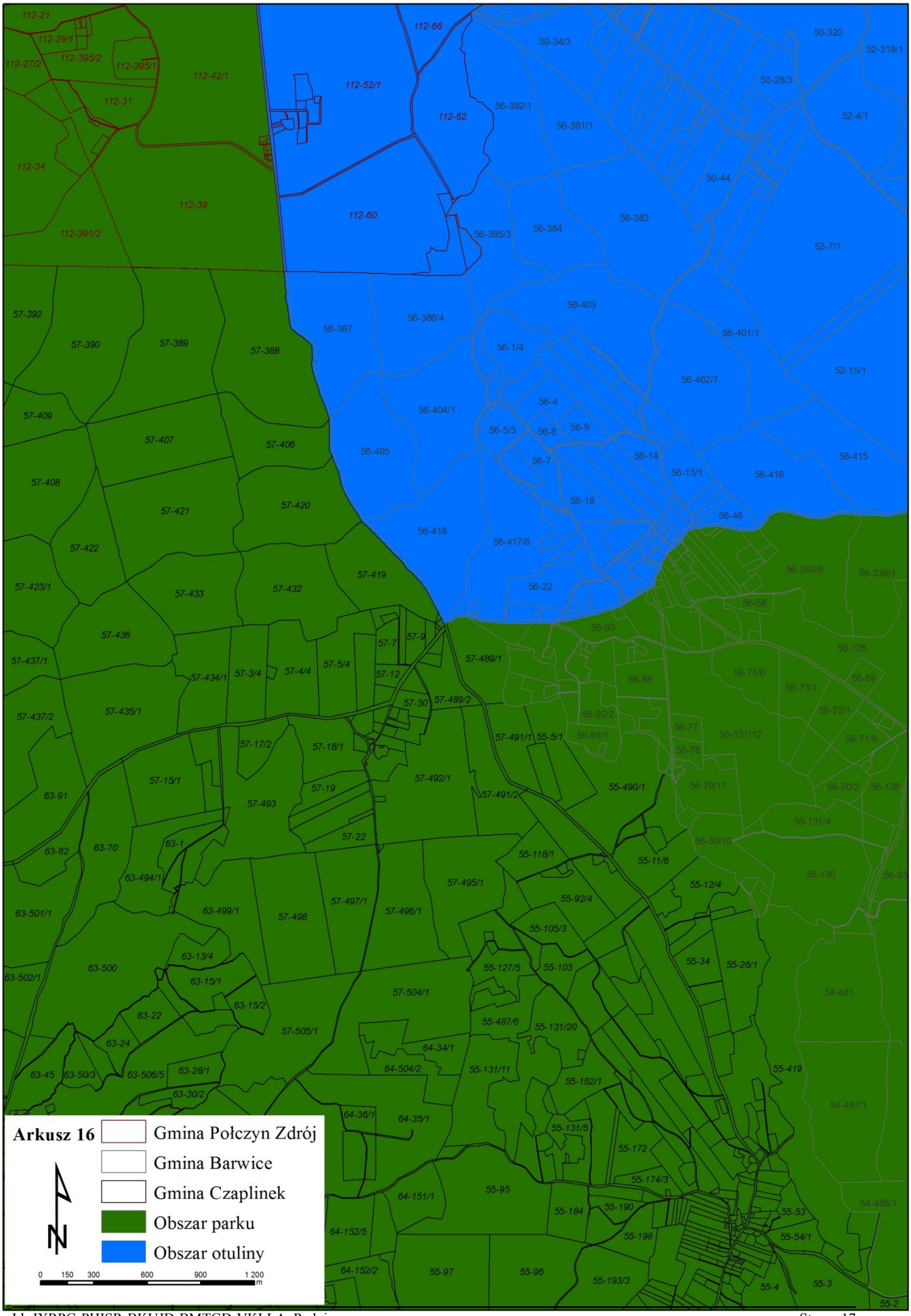
Arkusz 16
Gmina Połczyn Zdrój
Gmina Barwice
Gmina Czaplinek
Obszar parku
Obszar otuliny
N
0 150 300 600 900 1 200
m

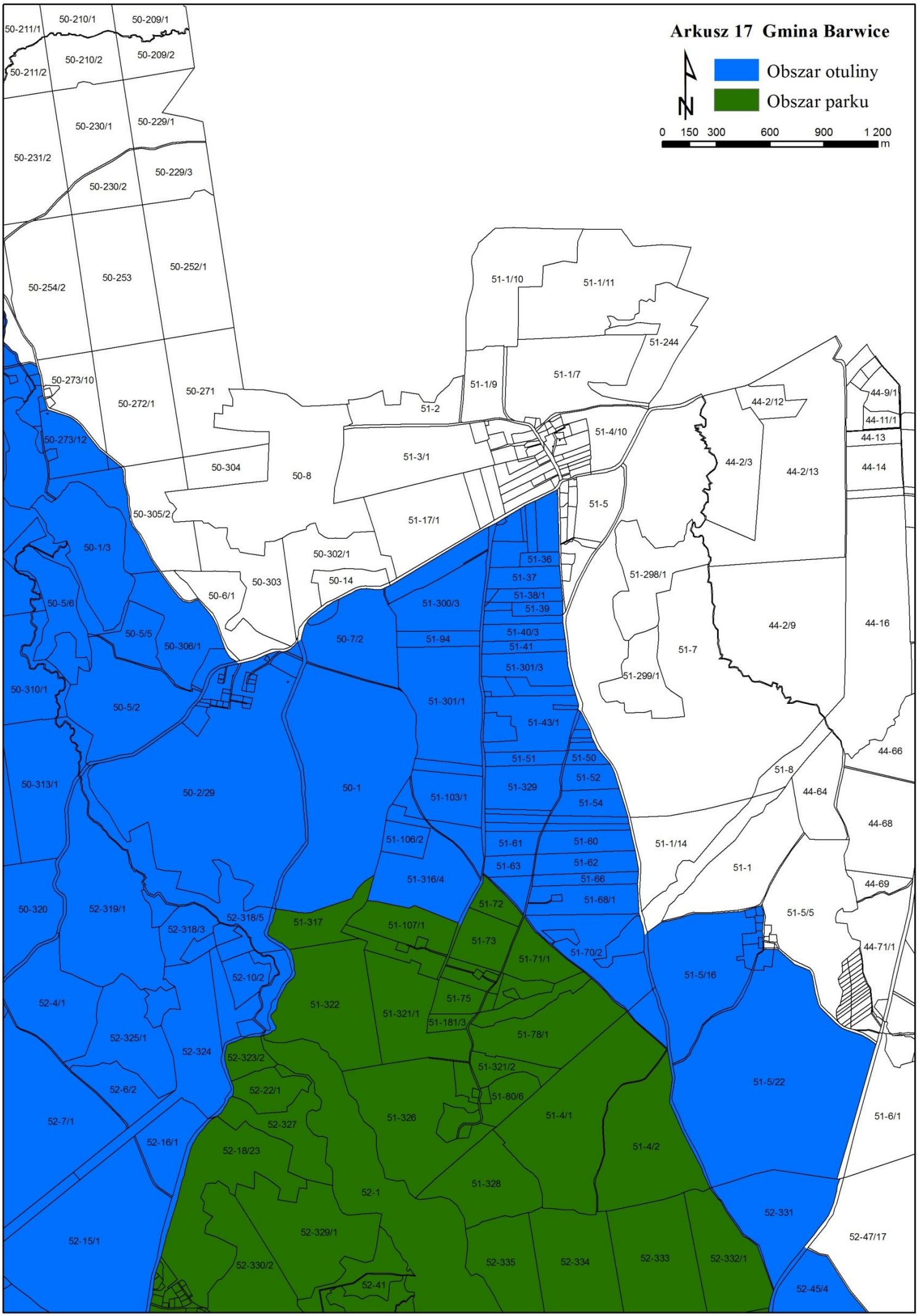
Arkusz 17 Gmina Barwice
Obszar otuliny
Obszar parku
0 150 300 600 900 1 200
m
50-211/1
50-210/1
50-209/1
50-211/2
50-210/2
50-209/2
50-230/1
50-229/1
50-231/2
50-229/3
50-230/2
50-254/2
50-253
50-252/1
50-273/10
50-272/1
50-271
50-273/12
50-304
50-8
50-305/2
50-1/3
50-302/1
50-303
50-14
50-6/1
50-5/6
50-5/5
50-306/1
50-7/2
50-310/1
50-5/2
50-313/1
50-2/29
50-1
50-320
52-319/1
52-318/3
52-318/5
52-10/2
52-4/1
52-325/1
52-324
52-6/2
52-7/1
52-16/1
52-15/1
51-1/10
51-1/11
51-244
51-1/7
51-1/9
51-2
51-4/10
51-3/1
51-17/1
51-5
51-36
51-37
51-38/1
51-39
51-40/3
51-41
51-301/3
51-300/3
51-94
51-301/1
51-43/1
51-51
51-50
51-52
51-329
51-54
51-103/1
51-106/2
51-61
51-60
51-63
51-62
51-66
51-316/4
51-68/1
51-72
51-317
51-107/1
51-73
51-71/1
51-70/2
51-322
51-321/1
51-75
51-181/3
51-78/1
52-323/2
51-321/2
52-22/1
51-80/6
51-326
51-4/1
52-327
52-18/23
51-4/2
51-328
52-1
52-329/1
52-330/2
52-41
52-335
52-334
52-333
52-332/1
52-331
52-45/4
52-47/17
51-5/16
51-5/22
51-6/1
44-2/12
44-2/3
44-2/13
44-9/1
44-11/1
44-13
44-14
51-298/1
51-7
51-299/1
44-2/9
44-16
44-66
51-8
44-64
44-68
51-1/14
51-1
44-69
51-5/5
44-71/1

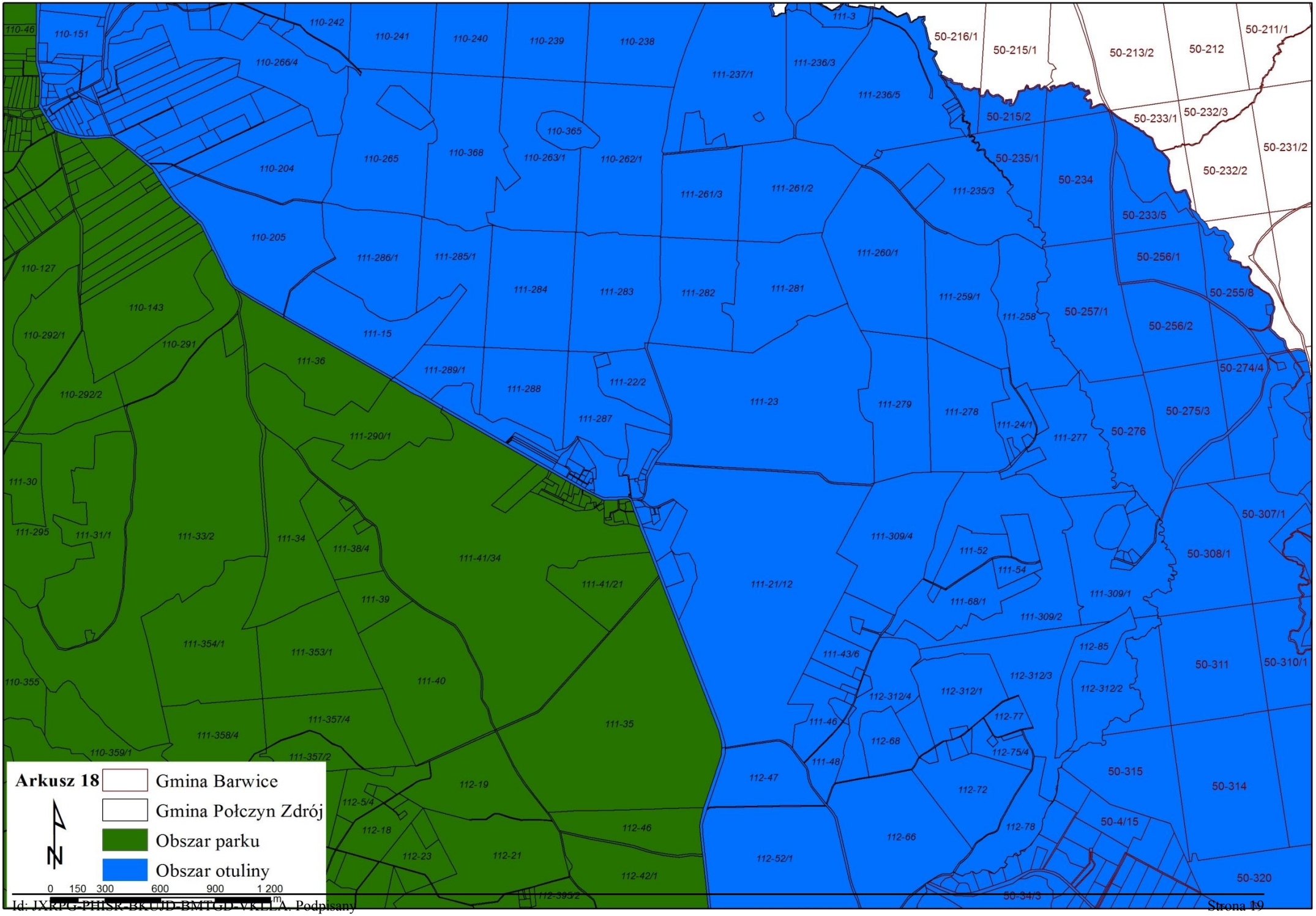
Arkusz 18
Gmina Barwice
Gmina Połczyn Zdrój
Obszar parku
Obszar otuliny
N
0 150 300 600 900 1 200
m
110-46
110-151
110-242
110-241
110-240
110-239
110-238
111-3
50-216/1
50-215/1
50-213/2
50-212
50-211/1
110-266/4
111-237/1
111-236/3
111-236/5
50-215/2
50-233/1
50-232/3
50-231/2
110-365
110-204
110-265
110-368
110-263/1
110-262/1
50-235/1
50-234
50-232/2
111-261/3
111-261/2
111-235/3
50-233/5
110-205
111-286/1
111-285/1
111-260/1
50-256/1
110-127
111-284
111-283
111-282
111-281
111-259/1
50-255/8
110-143
111-258
50-257/1
110-292/1
111-15
50-256/2
110-291
111-36
111-289/1
50-274/4
111-288
111-22/2
110-292/2
111-23
111-279
111-278
50-275/3
111-287
111-24/1
111-277
50-276
111-290/1
111-30
50-307/1
111-295
111-31/1
111-33/2
111-34
111-38/4
111-41/34
111-309/4
111-52
50-308/1
111-54
111-41/21
111-21/12
111-39
111-68/1
111-309/1
111-309/2
111-354/1
111-353/1
111-43/6
112-85
50-311
50-310/1
111-40
112-312/3
110-355
112-312/4
112-312/1
112-312/2
111-357/4
111-46
112-77
111-35
111-358/4
112-68
112-75/4
110-359/1
111-357/2
111-48
50-315
112-47
112-19
112-72
50-314
112-5/4
112-18
112-46
50-4/15
112-78
112-66
112-23
112-21
112-52/1
112-42/1
50-320
112-395/2
50-34/3

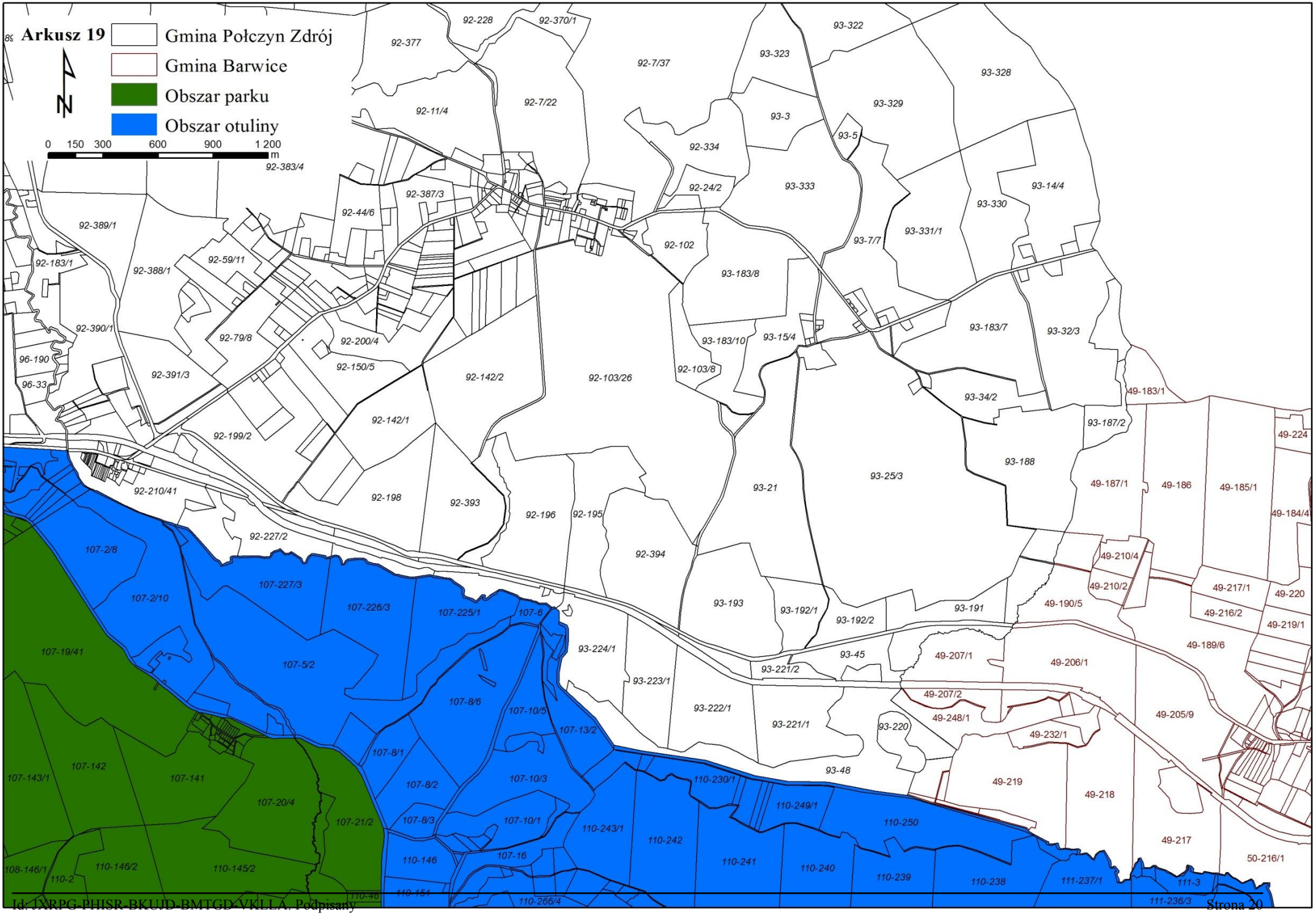
Arkusz 19
Gmina Połczyn Zdrój
Gmina Barwice
Obszar parku
Obszar otuliny
N
0 150 300 600 900 1 200
m
92-228
92-370/1
92-377
92-7/37
93-322
93-323
93-328
92-11/4
92-7/22
93-329
93-3
93-5
92-334
92-383/4
92-387/3
92-24/2
93-333
93-14/4
92-44/6
93-330
92-389/1
92-102
93-331/1
93-7/7
92-183/1
92-388/1
92-59/11
93-183/8
92-390/1
92-79/8
92-200/4
93-183/10
93-15/4
93-183/7
93-32/3
96-190
92-150/5
92-142/2
92-103/26
92-103/8
96-33
92-391/3
93-34/2
49-183/1
92-142/1
93-187/2
92-199/2
49-224
93-188
92-210/41
93-25/3
49-187/1
49-186
49-185/1
92-198
92-393
93-21
92-196
92-195
49-184/4
92-227/2
92-394
49-210/4
107-2/8
49-210/2
49-217/1
49-220
107-227/3
107-2/10
107-226/3
107-225/1
107-6
93-193
93-192/1
93-192/2
93-191
49-190/5
49-216/2
49-219/1
93-224/1
93-45
49-207/1
49-206/1
49-189/6
107-19/41
107-5/2
93-221/2
93-223/1
49-207/2
107-8/6
107-10/5
93-222/1
49-248/1
49-205/9
93-221/1
93-220
107-13/2
49-232/1
107-8/1
107-142
107-143/1
107-141
93-48
107-8/2
107-10/3
110-230/1
49-219
49-218
107-20/4
110-249/1
107-21/2
107-8/3
107-10/1
110-243/1
110-250
110-242
49-217
110-146
107-16
110-241
50-216/1
108-146/1
110-146/2
110-145/2
110-240
110-2
110-239
110-238
111-237/1
111-3
110-46
110-151
110-266/4
111-236/3

Załącznik nr 3a do uchwały nr XXXVII/499/14
Sejmiku Województwa Zachodniopomorskiego
z dnia 24 czerwca 2014 r.

Określenie części Drawskiego Parku Krajobrazowego: obszaru jeziora Drawsko i jeziora Siecino, na którym obowiązuje wskazane w § 4 ust. 5 uchwały odstępstwo od zakazu używania łodzi motorowych i innego sprzętu motorowego

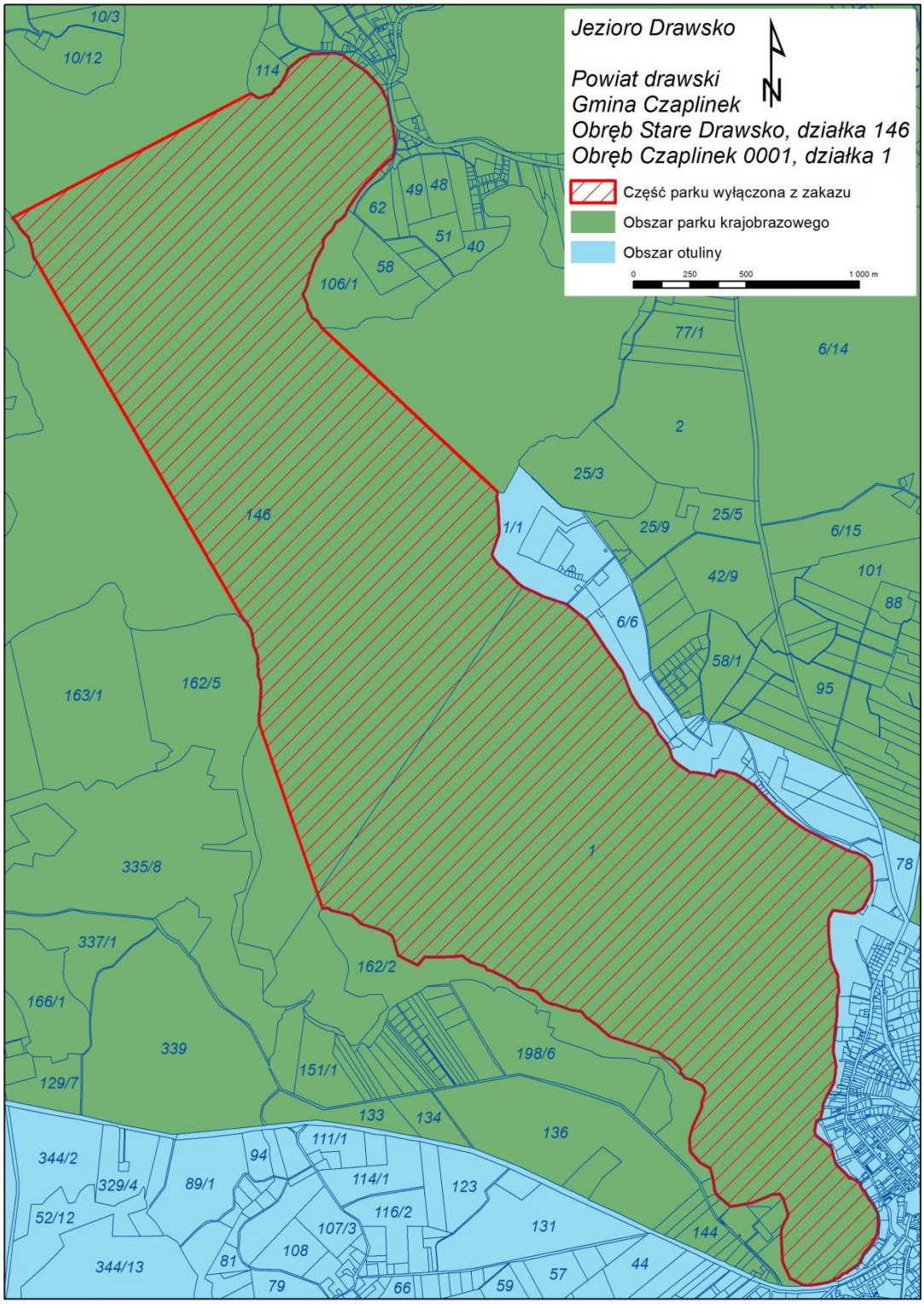

Wykaz współrzędnych punktów załamania obszaru jeziora Drawsko wyłączonego z zakazu
(układ współrzędnych PL – 1992)

Nr	X	Y	Nr	X	Y
1	313498,81	313498,81	46	314461,68	314461,68
2	313496,30	313496,30	47	314474,74	314474,74
3	312904,67	312904,67	48	314483,26	314483,26
4	312891,20	312891,20	49	314489,26	314489,26
5	312882,54	312882,54	50	314494,53	314494,53
6	312877,43	312877,43	51	314490,94	314490,94
7	312868,82	312868,82	52	314482,68	314482,68
8	312842,40	312842,40	53	314453,98	314453,98
9	312830,14	312830,14	54	314426,92	314426,92
10	312819,10	312819,10	55	314423,10	314423,10
11	312803,09	312803,09	56	314390,96	314390,96
12	312796,43	312796,43	57	314361,50	314361,50
13	313329,28	313329,28	58	314342,57	314342,57
14	313333,70	313333,70	59	314283,90	314283,90
15	313677,59	313677,59	60	314280,82	314280,82
16	313682,07	313682,07	61	314275,14	314275,14
17	313853,49	313853,49	62	314257,29	314257,29
18	313884,79	313884,79	63	314231,43	314231,43
19	313896,89	313896,89	64	314214,84	314214,84
20	313926,24	313926,24	65	314191,42	314191,42
21	313947,70	313947,70	66	314174,78	314174,78
22	313959,22	313959,22	67	314175,25	314175,25
23	313956,16	313956,16	68	314138,53	314138,53
24	313980,46	313980,46	69	314129,45	314129,45
25	314018,56	314018,56	70	314126,50	314126,50
26	314015,36	314015,36	71	314113,72	314113,72
27	314025,48	314025,48	72	314106,84	314106,84
28	314073,63	314073,63	73	314096,29	314096,29
29	314120,40	314120,40	74	314084,20	314084,20
30	314161,47	314161,47	75	314104,62	314104,62
31	314230,41	314230,41	76	314106,23	314106,23
32	314244,72	314244,72	77	314115,21	314115,21
33	314266,77	314266,77	78	314126,97	314126,97
34	314269,86	314269,86	79	314146,97	314146,97
35	314292,01	314292,01	80	314168,65	314168,65
36	314320,54	314320,54	81	314949,40	314949,40
37	314329,23	314329,23	82	314944,46	314944,46
38	314336,70	314336,70	83	314952,56	314952,56
39	314350,16	314350,16	84	314957,35	314957,35
40	314372,29	314372,29	85	314925,46	314925,46
41	314381,29	314381,29	86	314928,97	314928,97
42	314393,05	314393,05	87	314950,26	314950,26
43	314424,09	314424,09	88	314992,27	314992,27
44	314436,41	314436,41	89	315033,39	315033,39
45	314442,96	314442,96	90	315060,31	315060,31

Nr	X	Y	Nr	X	Y
91	315106,47	315106,47	140	316611,60	316611,60
92	315154,73	315154,73	141	316579,66	316579,66
93	315253,15	315253,15	142	316578,28	316578,28
94	315257,81	315257,81	143	316568,53	316568,53
95	315339,26	315339,26	144	316552,15	316552,15
96	315347,58	315347,58	145	316531,03	316531,03
97	315430,89	315430,89	146	316437,12	316437,12
98	315503,86	315503,86	147	316419,15	316419,15
99	315544,25	315544,25	148	316419,27	316419,27
100	315580,70	315580,70	149	316428,04	316428,04
101	315615,07	315615,07	150	316461,23	316461,23
102	315638,45	315638,45	151	316458,15	316458,15
103	315661,38	315661,38	152	316463,94	316463,94
104	315700,93	315700,93	153	316458,06	316458,06
105	315713,34	315713,34	154	316456,45	316456,45
106	315713,86	315713,86	155	316456,41	316456,41
107	315725,85	315725,85	156	316455,55	316455,55
108	315750,03	315750,03	157	316455,28	316455,28
109	315802,28	315802,28	158	316454,36	316454,36
110	315840,02	315840,02	159	316448,28	316448,28
111	315889,38	315889,38	160	316442,17	316442,17
112	315899,83	315899,83	161	316439,39	316439,39
113	315913,50	315913,50	162	316440,04	316440,04
114	315923,77	315923,77	163	316447,78	316447,78
115	315929,05	315929,05	164	316448,96	316448,96
116	315934,48	315934,48	165	316449,72	316449,72
117	316005,81	316005,81	166	316450,95	316450,95
118	316025,51	316025,51	167	316451,66	316451,66
119	316055,96	316055,96	168	316449,83	316449,83
120	316065,48	316065,48	169	316448,59	316448,59
121	316082,80	316082,80	170	316447,98	316447,98
122	316090,18	316090,18	171	316445,63	316445,63
123	316098,83	316098,83	172	316444,65	316444,65
124	316109,13	316109,13	173	316441,59	316441,59
125	316110,63	316110,63	174	316437,78	316437,78
126	316122,19	316122,19	175	316421,25	316421,25
127	316134,37	316134,37	176	316416,24	316416,24
128	316171,64	316171,64	177	316414,31	316414,31
129	316224,26	316224,26	178	316412,99	316412,99
130	316317,19	316317,19	179	316405,99	316405,99
131	316481,46	316481,46	180	316402,08	316402,08
132	316507,90	316507,90	181	316391,89	316391,89
133	316544,59	316544,59	182	316393,01	316393,01
134	316578,61	316578,61	183	316380,94	316380,94
135	316595,17	316595,17	184	316376,13	316376,13
136	316607,49	316607,49	185	316366,78	316366,78
137	316610,49	316610,49	186	316362,72	316362,72
138	316611,20	316611,20	187	316356,89	316356,89
139	316611,20	316611,20	188	316354,95	316354,95

Nr	X	Y	Nr	X	Y
189	316356,99	316356,99	240	316237,94	316237,94
190	316360,94	316360,94	241	316237,34	316237,34
191	316423,00	316423,00	242	316218,38	316218,38
192	316427,60	316427,60	243	316217,28	316217,28
193	316437,22	316437,22	244	316214,02	316214,02
194	316439,58	316439,58	245	316200,58	316200,58
195	316446,86	316446,86	246	316170,04	316170,04
196	316450,60	316450,60	247	316134,46	316134,46
197	316500,40	316500,40	248	316079,71	316079,71
198	316509,55	316509,55	249	316043,02	316043,02
199	316514,77	316514,77	250	315983,89	315983,89
200	316522,83	316522,83	251	315983,08	315983,08
201	316535,44	316535,44	252	315940,21	315940,21
202	316544,39	316544,39	253	315927,96	315927,96
203	316555,39	316555,39	254	315919,09	315919,09
204	316558,50	316558,50	255	315913,52	315913,52
205	316561,82	316561,82	256	315903,78	315903,78
206	316557,94	316557,94	257	315893,36	315893,36
207	316573,26	316573,26	258	315848,02	315848,02
208	316575,89	316575,89	259	315804,02	315804,02
209	316596,98	316596,98	260	315799,67	315799,67
210	316605,49	316605,49	261	315813,53	315813,53
211	316614,05	316614,05	262	315856,57	315856,57
212	316636,05	316636,05	263	315854,04	315854,04
213	316638,79	316638,79	264	315872,02	315872,02
214	316639,42	316639,42	265	315866,99	315866,99
215	316633,04	316633,04	266	315850,19	315850,19
216	316624,06	316624,06	267	315823,28	315823,28
217	316610,53	316610,53	268	315782,14	315782,14
218	316572,37	316572,37	269	315772,03	315772,03
219	316566,76	316566,76	270	315763,33	315763,33
220	316557,95	316557,95	271	315759,35	315759,35
221	316563,09	316563,09	272	315726,60	315726,60
222	316563,09	316563,09	273	315694,83	315694,83
223	316537,44	316537,44	274	315661,15	315661,15
224	316519,57	316519,57	275	315610,44	315610,44
225	316505,33	316505,33	276	315545,38	315545,38
226	316501,98	316501,98	277	315448,47	315448,47
227	316488,44	316488,44	278	315422,93	315422,93
228	316475,81	316475,81	279	315388,50	315388,50
229	316466,07	316466,07	280	315343,74	315343,74
230	316418,02	316418,02	281	315320,94	315320,94
231	316372,79	316372,79	282	315273,54	315273,54
232	316337,86	316337,86	283	315208,33	315208,33
233	316308,81	316308,81	284	315188,84	315188,84
234	316247,97	316247,97	285	315156,36	315156,36
235	316213,68	316213,68	286	315123,95	315123,95
236	316208,19	316208,19	287	315107,47	315107,47
237	316208,27	316208,27	288	315045,28	315045,28
238	316208,31	316208,31	289	315011,48	315011,48
239	316221,12	316221,12	290	314964,49	314964,49

Nr	X	Y	Nr	X	Y
291	314925,37	314925,37			
292	314902,99	314902,99			
293	314891,63	314891,63			
294	314864,34	314864,34			
295	314829,93	314829,93			
296	314791,72	314791,72			
297	314750,11	314750,11			
298	314726,79	314726,79			
299	314669,86	314669,86			
300	314627,06	314627,06			
301	314593,63	314593,63			
302	314508,70	314508,70			
303	314486,36	314486,36			
304	314476,71	314476,71			
305	314433,34	314433,34			
306	314345,79	314345,79			
307	314304,55	314304,55			
308	314251,18	314251,18			
309	314209,17	314209,17			
310	314200,32	314200,32			
311	314172,34	314172,34			
312	313890,77	313890,77			
313	313891,34	313891,34			
314	313895,48	313895,48			
315	313897,40	313897,40			
316	313900,61	313900,61			
317	313896,05	313896,05			
318	313888,08	313888,08			
319	313887,76	313887,76			
320	313885,16	313885,16			
321	313884,29	313884,29			
322	313886,30	313886,30			
323	313874,72	313874,72			
324	313866,49	313866,49			
325	313861,94	313861,94			
326	313854,67	313854,67			
327	313836,40	313836,40			
328	313819,34	313819,34			

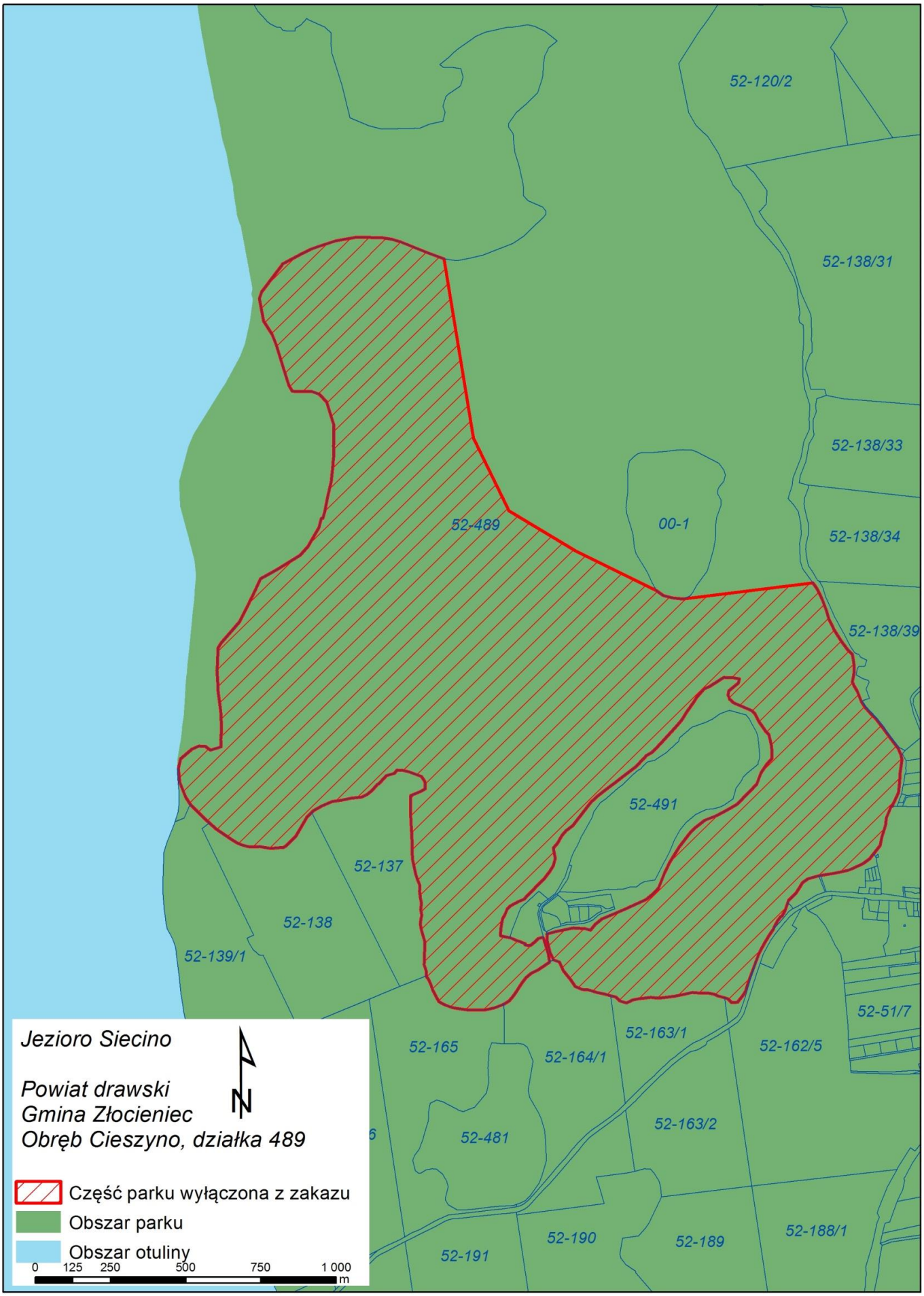
52-120/2
52-138/31
52-138/33
52-138/34
52-138/39
52-489
00-1
52-491
52-137
52-138
52-139/1
52-51/7
52-163/1
52-165
52-164/1
52-162/5
52-163/2
52-481
52-190
52-189
52-188/1
52-191
Jezioro Siecino
Powiat drawski
Gmina Złocieniec
Obręb Cieszyno, działka 489
N
Część parku wyłączona z zakazu
Obszar parku
Obszar otuliny
0 125 250 500 750 1 000
m

Wykaz współrzędnych punktów załamania obszaru jeziora Siecino wyłączonego z zakazu
(układ współrzędnych PL – 1992)

Nr	X	Y	Nr	X	Y
1	303879,4866	641212,0651	50	303771,2731	640079,9728
2	303892,8081	641191,4783	51	303762,8100	640068,5526
3	303909,6019	641157,4982	52	303752,3692	640049,3928
4	303923,9030	641119,0820	53	303746,7455	640038,7842
5	303933,3725	641088,4079	54	303734,1317	640019,9771
6	303950,5495	641051,9828	55	303718,1061	639991,0778
7	303974,0321	641014,7925	56	303703,3405	639961,9674
8	303993,7667	640986,9856	57	303696,9836	639946,5133
9	304009,6078	640971,1338	58	303668,3485	639870,7581
10	304015,6367	640941,2441	59	303654,0329	639827,0423
11	304016,5161	640921,2774	60	303646,8380	639814,6695
12	304015,3811	640901,2837	61	303631,2828	639796,0879
13	304009,9343	640876,5559	62	303629,5317	639792,5514
14	304016,2674	640862,7512	63	303608,8495	639790,8810
15	304026,7914	640844,9455	64	303596,8638	639802,8207
16	304041,1297	640809,6816	65	303586,4249	639806,8327
17	304053,0109	640790,3676	66	303562,1361	639812,9656
18	304069,5825	640771,6609	67	303552,9614	639818,2683
19	304087,3084	640753,8906	68	303533,3039	639821,9977
20	304111,1112	640722,3902	69	303505,4377	639822,9245
21	304133,3944	640690,9351	70	303478,9041	639825,2883
22	304162,5134	640651,5852	71	303451,4394	639819,1128
23	304171,7204	640629,9483	72	303420,4547	639811,9536
24	304174,8243	640614,1023	73	303380,6724	639807,7227
25	304168,7033	640568,1332	74	303360,7603	639805,8587
26	304167,2810	640541,6068	75	303340,4806	639807,9609
27	304163,4556	640502,2679	76	303299,7414	639803,4534
28	304142,3779	640454,5868	77	303279,6324	639800,0484
29	304139,3619	640455,9782	78	303271,4758	639794,7894
30	304123,0714	640415,4279	79	303259,3195	639789,6352
31	304120,7238	640391,6773	80	303239,4770	639795,2376
32	304108,6320	640349,3988	81	303224,2700	639809,1911
33	304102,9704	640323,5214	82	303207,0235	639814,1267
34	304081,6196	640294,4812	83	303190,7042	639818,8100
35	304067,2042	640277,6480	84	303161,2114	639824,6448
36	304047,5256	640262,3126	85	303132,5132	639833,3891
37	304010,0989	640244,7712	86	303112,4138	639835,6713
38	303997,4174	640239,5365	87	303089,5991	639845,9371
39	303975,7691	640233,8650	88	303075,1053	639867,0504
40	303943,5986	640228,0544	89	303049,7596	639898,1871
41	303904,4959	640220,7712	90	303037,1754	639928,3256
42	303898,3499	640219,9254	91	303016,8401	639935,8483
43	303863,4162	640209,8542	92	303012,7924	639945,7794
44	303845,1379	640196,6229	93	303006,4445	639957,5422
45	303823,8902	640161,2281	94	302996,3856	639999,1045
46	303797,9767	640135,8091	95	302996,7406	640011,1111
47	303795,9994	640128,4301	96	302994,7451	640022,8093
48	303787,0377	640102,0974	97	303023,4688	640030,7165
49	303778,3830	640085,6711	98	303047,9963	640035,9457

Nr	X	Y	Nr	X	Y
99	303083,1493	640043,6815	150	303226,3144	640538,4788
100	303123,3103	640040,5810	151	303194,4711	640514,8153
101	303140,7281	640035,6657	152	303163,6065	640489,3243
102	303156,5996	640056,6629	153	303140,9565	640468,5182
103	303178,2025	640073,4524	154	303106,3047	640421,8108
104	303251,6691	640105,7695	155	303081,7075	640390,0690
105	303271,4971	640114,3273	156	303059,1869	640372,8105
106	303325,7407	640139,7649	157	303044,7279	640356,4503
107	303348,7820	640159,3373	158	303030,3516	640329,9916
108	303366,4823	640178,4892	159	303017,0890	640313,8945
109	303386,8502	640230,2861	160	303023,9012	640278,5232
110	303403,9633	640266,9450	161	303017,1597	640254,8093
111	303436,0109	640318,8057	162	303004,7091	640234,1002
112	303471,8663	640365,9060	163	302986,5062	640210,1099
113	303488,5698	640383,1813	164	302958,5522	640181,5310
114	303520,0944	640408,1244	165	302946,2216	640167,4043
115	303557,5372	640423,8124	166	302926,6031	640148,5105
116	303593,3806	640442,0436	167	302920,0452	640140,6981
117	303627,5921	640462,7700	168	302900,7007	640132,9042
118	303655,1527	640491,1205	169	302874,1915	640118,0830
119	303692,8549	640529,5750	170	302863,2958	640106,4992
120	303706,9964	640568,4138	171	302857,5609	640090,8899
121	303725,8399	640597,3848	172	302848,0325	640073,3511
122	303743,8052	640618,0438	173	302842,4923	640045,0033
123	303741,8302	640658,0497	174	302841,9810	640029,1502
124	303733,8929	640697,4496	175	302841,4855	640016,9612
125	303722,5012	640710,8681	176	302859,7481	640012,9998
126	303699,8530	640741,5326	177	302872,4707	640010,2412
127	303686,2900	640769,7534	178	302875,8350	640008,9905
128	303675,4490	640780,1467	179	302882,5520	640006,2794
129	303616,1221	640805,1443	180	302892,5743	640001,9805
130	303601,9868	640818,5669	181	302904,7391	639997,1404
131	303597,3837	640832,6849	182	302916,3786	639992,9307
132	303599,5079	640846,2341	183	302924,3697	639989,7274
133	303631,4533	640872,4252	184	302923,3421	639986,5908
134	303635,3455	640887,4972	185	302927,3838	639985,6324
135	303614,7840	640891,1775	186	302939,7600	639983,3039
136	303582,8602	640891,7119	187	302946,8407	639988,4832
137	303535,8702	640861,8911	188	302966,9946	640007,8176
138	303517,4734	640853,1427	189	302980,2574	640011,4575
139	303493,5860	640825,1163	190	302984,3927	640008,7815
140	303483,3939	640807,8853	191	302987,6520	639996,0509
141	303460,3436	640774,8050	192	303000,4144	639955,0175
142	303444,6125	640749,1836	193	303003,9898	639927,9694
143	303427,2198	640727,4910	194	303002,8962	639927,2198
144	303372,2947	640667,5145	195	302965,7115	639901,7037
145	303344,4616	640638,2380	196	302943,5927	639890,3406
146	303327,2251	640627,3314	197	302926,9515	639875,5952
147	303308,5998	640608,2917	198	302911,7664	639855,9412
148	303291,5000	640589,8471	199	302900,2506	639837,9634
149	303245,5096	640554,1218	200	302889,9533	639820,8183

Nr	X	Y	Nr	X	Y
201	302877,5044	639804,9458	252	302432,7072	640529,8637
202	302869,0772	639795,7666	253	302414,0583	640508,0914
203	302852,7696	639785,5286	254	302398,7422	640495,5446
204	302850,4889	639784,5053	255	302381,0589	640487,3768
205	302821,5931	639773,1830	256	302345,2369	640482,7029
206	302788,8022	639765,6047	257	302316,2341	640476,4237
207	302777,1639	639765,2079	258	302281,1712	640471,7171
208	302736,7789	639765,3969	259	302247,0113	640456,0045
209	302716,8338	639767,2199	260	302220,0862	640440,5559
210	302683,7312	639772,4367	261	302214,8544	640435,3126
211	302658,3301	639782,1170	262	302198,0850	640418,4714
212	302637,3802	639793,6699	263	302182,8824	640392,0991
213	302630,8525	639804,5516	264	302161,0278	640353,5737
214	302616,8755	639831,2936	265	302128,4973	640322,1478
215	302610,6652	639850,3087	266	302118,4701	640315,5020
216	302603,0531	639868,7918	267	302107,3035	640315,6596
217	302594,6359	639880,4408	268	302076,9745	640312,3289
218	302595,2892	639882,0863	269	302042,0858	640318,7278
219	302595,8613	639895,9934	270	302022,1785	640318,3757
220	302588,0716	639919,1529	271	302001,6932	640318,7871
221	302588,8182	639956,6326	272	301982,5306	640324,5517
222	302590,5033	639996,7333	273	301967,4401	640330,7881
223	302589,5079	640000,0437	274	301947,5943	640343,1001
224	302578,7375	640036,0785	275	301898,4706	640377,5275
225	302574,6024	640055,8481	276	301874,2421	640399,6894
226	302577,4399	640076,0265	277	301870,5282	640403,0927
227	302579,4135	640085,2984	278	301851,9371	640419,5500
228	302576,3797	640106,3078	279	301837,6439	640433,5524
229	302578,8843	640127,1558	280	301809,9256	640463,1005
230	302575,5268	640146,8616	281	301795,4485	640486,6464
231	302572,6340	640166,6414	282	301775,6480	640536,6080
232	302574,1775	640187,3132	283	301770,4131	640583,1065
233	302565,9078	640206,0336	284	301778,9990	640616,6405
234	302563,2178	640213,5751	285	301817,2510	640649,9075
235	302559,1274	640225,0608	286	301840,0391	640659,2802
236	302549,5969	640273,5230	287	301861,1835	640657,7701
237	302548,7525	640291,2650	288	301877,8361	640644,9468
238	302546,4119	640351,1190	289	301913,2036	640656,8462
239	302544,1893	640390,9989	290	301911,3764	640680,7920
240	302543,5895	640419,8524	291	301914,0189	640717,6145
241	302543,0948	640491,6892	292	301911,6049	640774,5589
242	302576,6256	640506,3657	293	301903,6506	640844,9832
243	302591,2075	640515,1185	294	301901,8699	640877,4081
244	302589,9294	640539,2135	295	301899,7423	640916,4817
245	302578,8952	640557,2083	296	301900,2228	640929,4727
246	302537,8801	640571,6525	297	301902,5483	640992,5193
247	302518,4024	640576,4434	298	301914,9491	641010,0268
248	302497,8459	640577,9004	299	301974,5394	641079,9354
249	302488,7058	640566,9087	300	302016,8070	641167,1311
250	302461,5027	640559,1563	301	302043,6137	641225,8562
251	302436,5835	640531,8387	302	302099,8124	641257,7326

Nr	X	Y	Nr	X	Y
303	302176,0311	641306,5576			
304	302201,9099	641334,7325			
305	302238,4591	641399,8489			
306	302245,8819	641430,5042			
307	302250,9495	641431,0502			
308	302257,1367	641453,9842			
309	302266,4423	641500,3053			
310	302279,0554	641556,8247			
311	302283,5954	641605,4768			
312	302285,4369	641625,3909			
313	302287,4220	641646,7889			
314	302286,5638	641674,6055			
315	302287,5340	641745,2386			
316	302263,6583	641824,0290			
317	302239,0858	641850,9269			
318	302215,2050	641860,2217			
319	302149,6250	641861,4784			
320	302138,5697	641880,8764			
321	302119,6368	641938,2396			
322	302096,1652	642018,1590			
323	302082,4108	642054,0115			
324	302054,0630	642098,7062			
325	302040,3027	642174,4943			
326	302048,1911	642197,5829			
327	302088,5561	642252,3805			
328	302114,5842	642288,1874			
329	302116,0216	642291,8417			
330	302178,0207	642324,1124			
331	302202,4374	642336,9781			
332	302208,7766	642341,0775			
333	302229,0590	642348,8085			
334	302244,1155	642354,0696			
335	302294,1903	642370,7187			
336	302357,5455	642381,5335			
337	302408,3631	642382,1988			
338	302450,5153	642379,9569			
339	302481,3192	642374,9991			
340	302509,5875	642366,0883			
341	302603,0991	642328,7620			
342	302653,5017	642309,9537			
343	302752,0152	641701,8324			
344	302870,0196	641455,7694			
345	303089,3596	641321,4931			
346	303359,5464	641185,2522			
347	303382,5530	641168,9672			
348	303413,3121	641161,2583			
349	303448,0973	641158,0094			

Załącznik nr 3b do uchwały nr XXXVII/499/14
Sejmiku Województwa Zachodniopomorskiego
z dnia 24 czerwca 2014 r.

Określenie części Drawskiego Parku Krajobrazowego: obszaru jeziora Drawsko, na którym obowiązuje wskazane w § 4 ust. 6 uchwały odstępstwo od zakazu używania łodzi motorowych i innego sprzętu motorowego

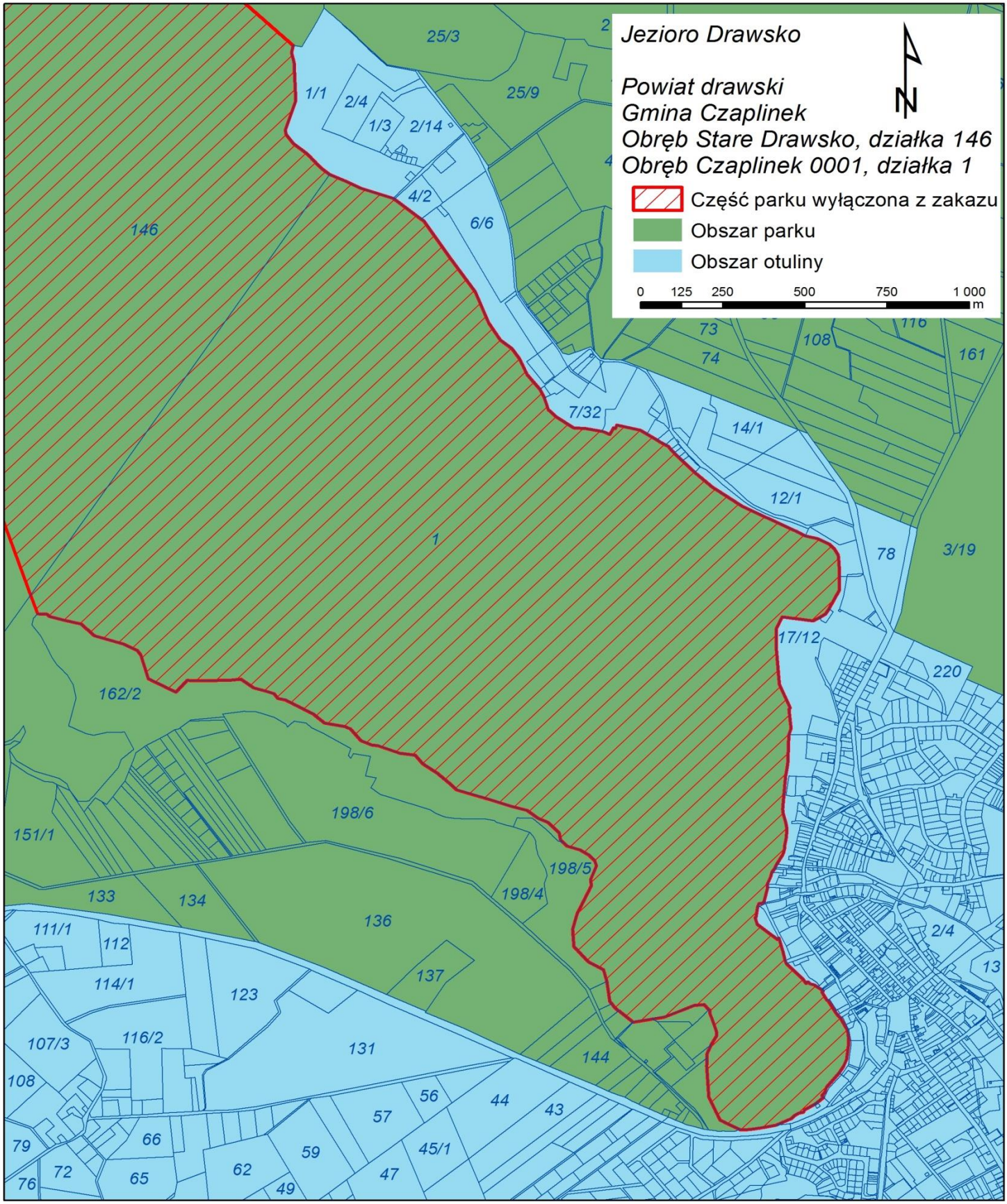

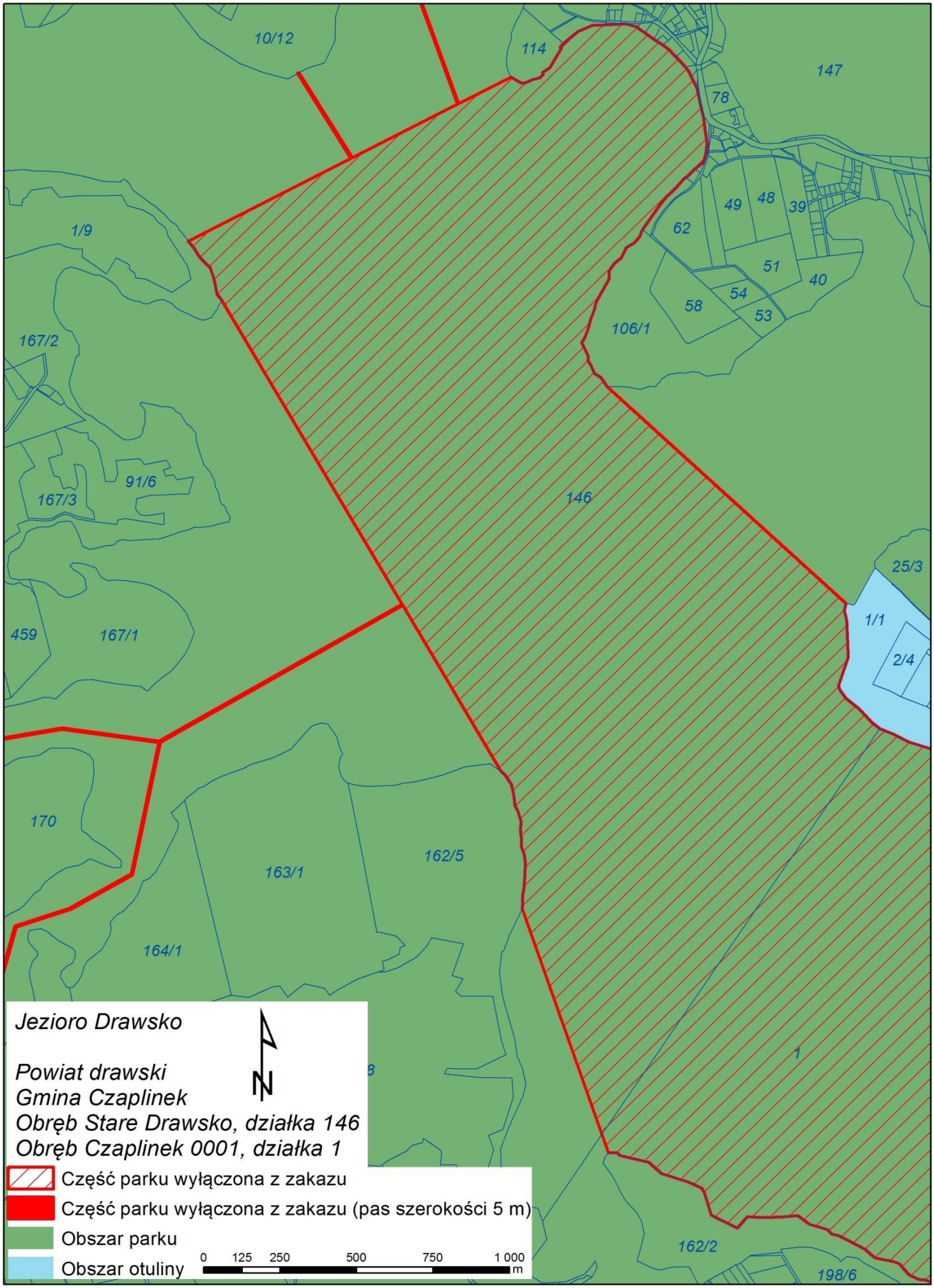
10/12
114
147
78
49
48
39
62
51
40
54
58
53
106/1
1/9
167/2
91/6
167/3
146
25/3
1/1
2/4
459
167/1
170
163/1
162/5
164/1
1
162/2
198/6
Jezioro Drawsko
Powiat drawski
Gmina Czaplinek
Obręb Stare Drawsko, działka 146
Obręb Czaplinek 0001, działka 1
N
Część parku wyłączona z zakazu
Część parku wyłączona z zakazu (pas szerokości 5 m)
Obszar parku
Obszar otuliny
0 125 250 500 750 1 000
m

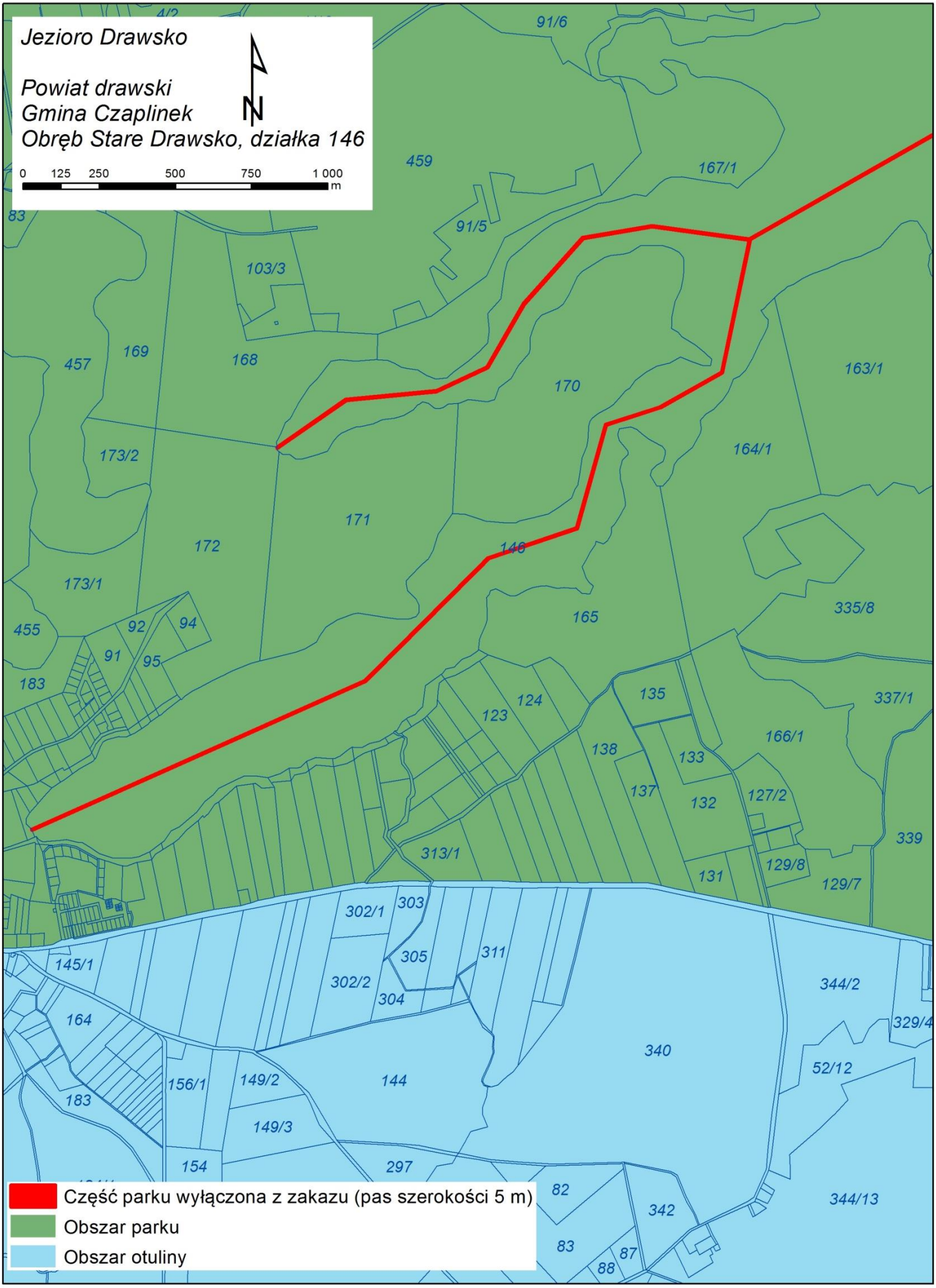
Jezioro Drawsko
Powiat drawski
Gmina Czaplinek
Obręb Stare Drawsko, działka 146
N
0 125 250 500 750 1 000
m
91/6
459
167/1
91/5
83
103/3
457
169
168
170
163/1
173/2
164/1
171
172
146
173/1
165
335/8
455
92
94
91
95
183
124
123
135
337/1
138
133
166/1
137
132
127/2
339
313/1
131
129/8
129/7
302/1
303
305
311
145/1
302/2
304
344/2
164
329/4
340
52/12
156/1
149/2
144
183
149/3
154
297
82
342
344/13
83
87
88
Część parku wyłączona z zakazu (pas szerokości 5 m)
Obszar parku
Obszar otuliny

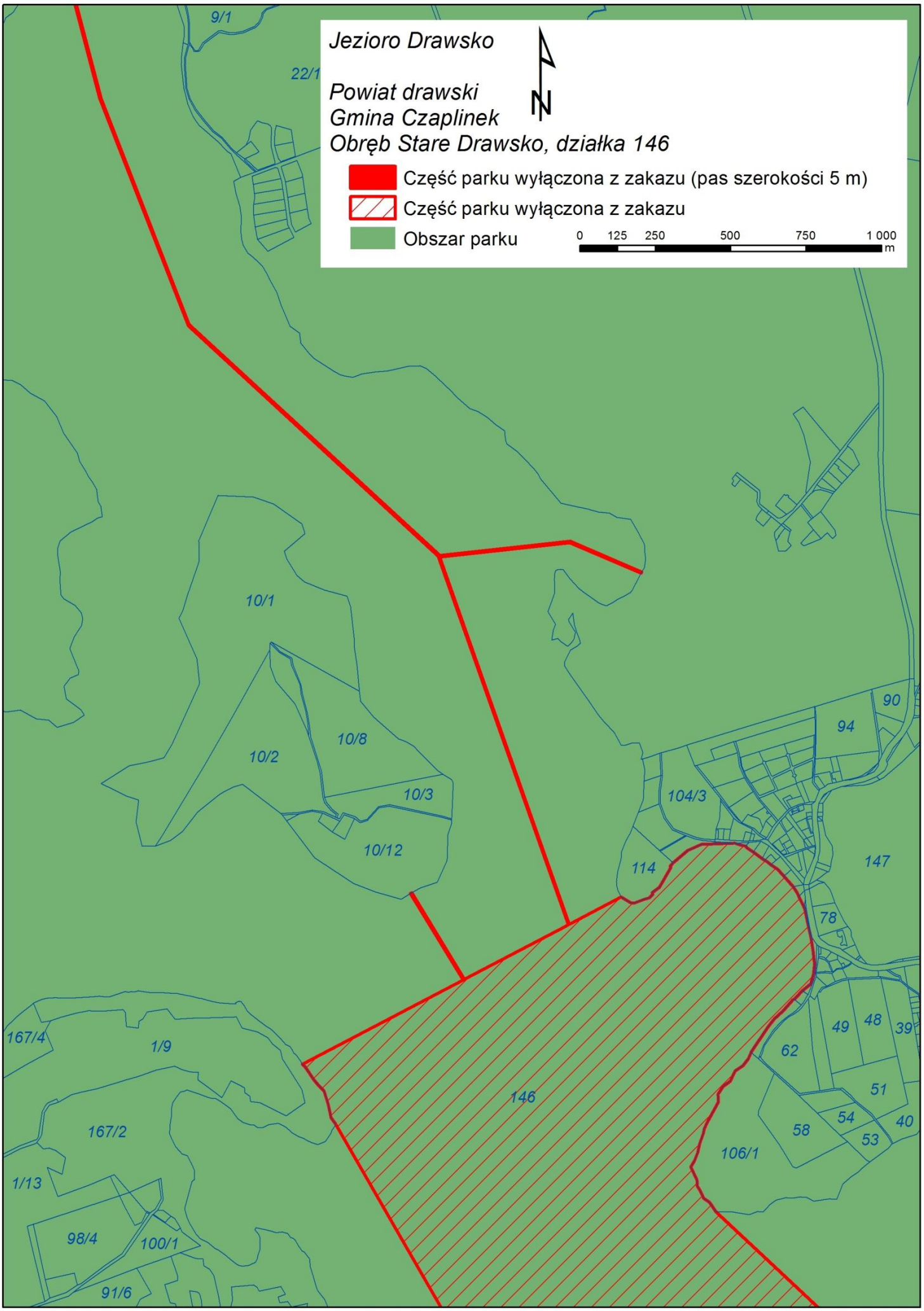
Jezioro Drawsko
Powiat drawski
Gmina Czaplinek
Obręb Stare Drawsko, działka 146
Część parku wyłączona z zakazu (pas szerokości 5 m)
Część parku wyłączona z zakazu
Obszar parku
0 125 250 500 750 1 000 m
9/1
22/1
10/1
10/2
10/8
10/3
10/12
104/3
114
94
90
147
78
146
167/4
1/9
167/2
1/13
98/4
100/1
91/6
62
49
48
39
51
54
53
40
58
106/1

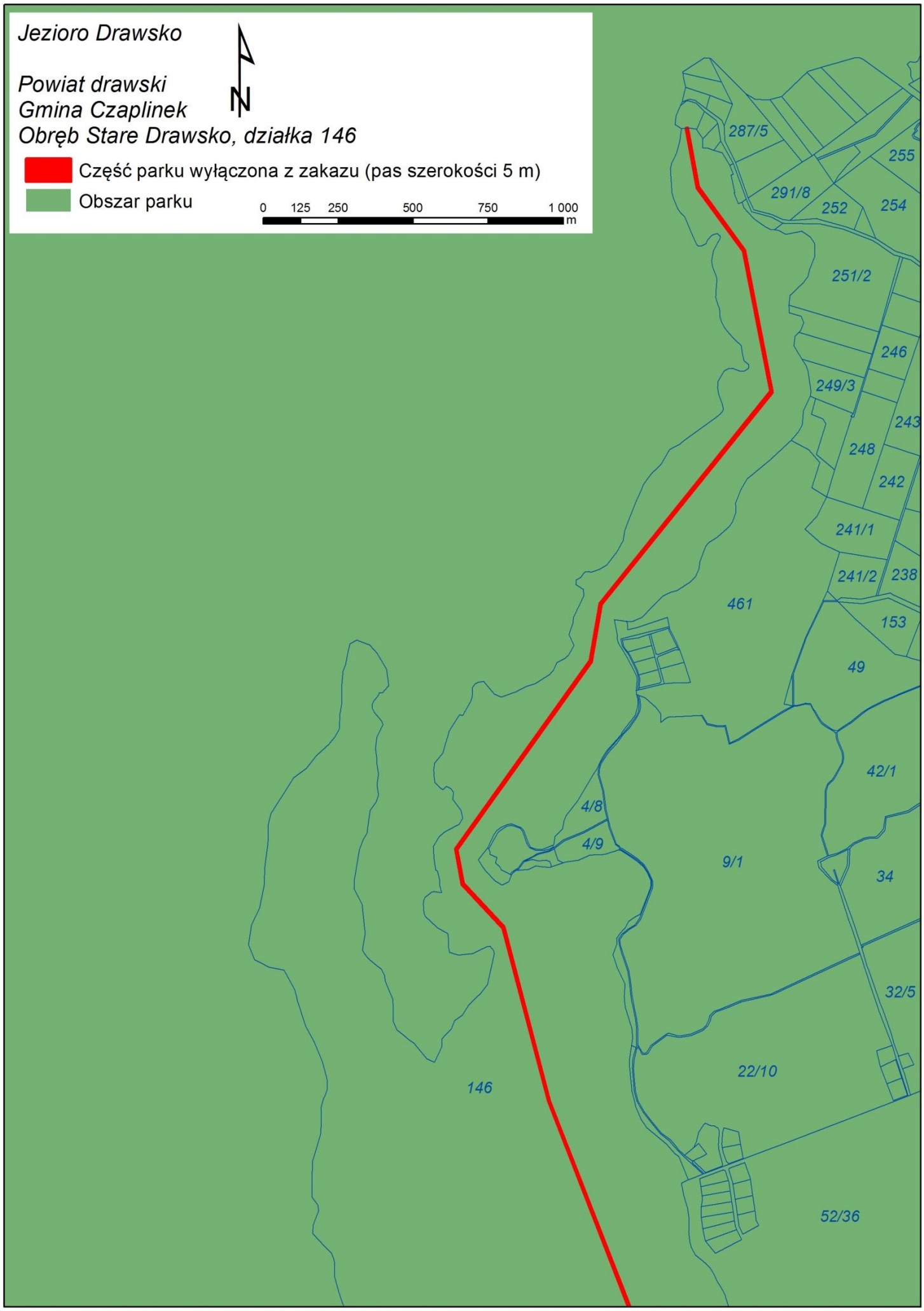
Jezioro Drawsko
Powiat drawski
Gmina Czaplinek
Obręb Stare Drawsko, działka 146
Część parku wyłączona z zakazu (pas szerokości 5 m)
Obszar parku
0 125 250 500 750 1 000 m
N
287/5
255
291/8
252
254
251/2
246
249/3
243
248
242
241/1
241/2
238
461
153
49
42/1
4/8
4/9
9/1
34
32/5
22/10
146
52/36

Wykaz współrzędnych punktów załamania obszaru jeziora Drawsko wyłączonego z zakazu
(układ współrzędnych PL – 1992)

Nr	X	Y	Nr	X	Y
1	313853,49137	641069,7533	46	314257,28920	640512,5471
2	313884,79060	641050,1490	47	314231,43380	640495,7881
3	313896,89470	641049,2277	48	314214,84449	640461,8359
4	313926,24400	641061,5245	49	314191,41549	640442,9978
5	313947,69720	641066,9562	50	314174,77612	640418,3005
6	313959,21829	641078,4538	51	314175,25178	640392,0495
7	313956,15849	641084,2232	52	314138,53310	640325,1153
8	313980,46310	641101,3599	53	314129,45263	640304,1382
9	314018,55608	641167,0852	54	314126,50291	640289,7952
10	314015,35751	641171,1002	55	314113,71513	640254,3575
11	314025,47870	641182,2760	56	314106,83600	640225,1659
12	314073,63010	641223,0035	57	314096,29494	640196,3806
13	314120,40190	641243,4820	58	314084,19910	640177,3354
14	314161,47180	641245,1964	59	314104,62039	640134,7024
15	314230,41290	641248,0662	60	314106,23460	640114,8058
16	314244,72430	641242,7751	61	314115,21325	640100,5127
17	314266,77090	641238,1101	62	314126,97364	640073,7270
18	314269,85700	641232,6296	63	314146,96898	640061,0771
19	314292,01100	641218,3060	64	314168,64810	640028,8771
20	314320,53580	641196,3746	65	314949,40212	639300,3247
21	314329,23220	641190,9488	66	314944,45507	639276,4616
22	314336,70030	641186,2931	67	314952,56463	639244,4044
23	314350,16080	641176,7343	68	314957,35267	639120,0139
24	314372,29480	641160,8098	69	314925,45802	639024,9022
25	314381,29460	641150,8110	70	314928,96884	639011,3074
26	314393,05410	641137,8934	71	314950,26347	638981,8829
27	314424,08740	641103,7752	72	314992,26966	638948,2694
28	314436,41020	641085,3888	73	315033,38606	638902,2198
29	314442,96160	641071,2022	74	315060,31077	638880,4991
30	314461,67780	641032,2598	75	315106,47080	638861,1105
31	314474,73760	640971,4467	76	315154,73470	638836,3777
32	314483,25650	640932,7877	77	315253,15480	638803,8464
33	314489,26160	640891,8069	78	315257,81090	638800,6504
34	314494,53430	640847,2426	79	315339,25570	638736,9027
35	314490,93650	640814,2619	80	315347,58030	638730,3866
36	314482,68230	640782,3441	81	315430,89010	638603,8513
37	314453,98430	640760,0876	82	315503,86090	638500,5498
38	314426,92290	640731,5010	83	315544,25060	638399,2098
39	314423,10450	640731,0850	84	315580,70400	638343,2395
40	314390,95680	640693,9630	85	315615,06570	638316,3141
41	314361,50270	640666,6324	86	315638,45110	638282,5772
42	314342,57070	640642,4747	87	315661,38470	638231,9134
43	314283,89704	640556,9199	88	315700,93370	638183,8096
44	314280,81718	640549,1629	89	315713,33520	638158,4502
45	314275,13610	640534,5030	90	315713,85960	638156,7291

Nr	X	Y	Nr	X	Y
91	315725,85130	638117,5042	140	316455,54650	637003,4404
92	315750,03250	638095,0672	141	316455,27890	636990,8395
93	315802,27730	638059,5963	142	316454,35890	636968,0608
94	315840,02490	638056,3717	143	316448,28340	636928,9525
95	315889,37560	638048,1199	144	316442,16950	636869,8896
96	315899,83230	638044,4468	145	316439,39080	636822,2846
97	315913,50070	638037,8803	146	316440,03510	636809,7022
98	315923,77480	638059,2510	147	316447,77710	636779,6487
99	315929,04920	638056,7109	148	316448,95670	636774,0953
100	315934,48140	638067,8701	149	316449,71922	636767,5340
101	316005,81430	638051,3024	150	316450,94960	636756,4704
102	316025,51140	638038,8902	151	316451,65730	636750,3630
103	316055,95500	638019,7058	152	316449,83050	636738,3601
104	316065,47940	638013,6913	153	316448,58540	636723,6912
105	316082,79570	638003,8068	154	316447,98110	636718,3091
106	316090,17810	637999,5867	155	316445,62750	636705,8143
107	316098,82650	637989,5680	156	316444,64550	636697,7892
108	316109,12710	637977,5938	157	316441,58910	636681,1796
109	316110,63040	637975,8485	158	316437,78030	636672,4010
110	316122,19240	637964,2128	159	316421,25280	636643,9738
111	316134,36990	637951,9417	160	316416,23610	636633,4619
112	316171,63940	637914,4105	161	316414,30860	636628,7441
113	316224,26400	637867,5446	162	316412,99460	636628,1672
114	316317,18970	637803,7313	163	316405,98850	636616,6458
115	316481,45880	637722,3102	164	316402,07700	636602,2870
116	316507,90070	637708,9490	165	316391,89070	636578,3891
117	316544,59240	637699,7653	166	316393,01290	636567,7016
118	316578,60940	637683,4435	167	316380,94420	636519,0367
119	316595,16850	637667,7429	168	316376,13320	636517,7052
120	316607,48530	637646,2136	169	316366,78150	636515,2172
121	316610,48920	637617,3688	170	316362,72480	636505,2222
122	316611,20060	637575,9045	171	316356,89120	636470,9256
123	316611,20060	637575,8999	172	316354,95450	636470,4809
124	316611,59630	637533,6536	173	316356,98620	636461,3980
125	316579,65860	637472,7935	174	316360,93680	636448,3193
126	316578,28020	637470,1887	175	316423,00321	636399,4706
127	316568,53190	637454,0542	176	316427,60020	636404,1292
128	316552,15110	637444,8013	177	316437,21950	636367,2004
129	316531,03340	637432,8629	178	316439,57540	636358,1768
130	316437,12050	637445,2943	179	316446,85540	636330,2319
131	316419,14700	637409,1473	180	316450,59950	636320,7796
132	316419,26510	637338,6098	181	316500,40300	636271,6292
133	316428,04350	637227,2834	182	316509,54900	636256,7464
134	316461,23130	637150,4802	183	316514,77090	636262,3697
135	316458,15040	637145,6984	184	316522,82900	636255,1793
136	316463,94470	637083,6920	185	316535,44390	636251,9662
137	316458,05930	637064,4789	186	316544,39100	636244,9444
138	316456,44530	637040,7880	187	316555,38620	636238,0180
139	316456,41340	637018,3209	188	316558,49980	636236,0504

Nr	X	Y	Nr	X	Y
189	316561,81910	636232,2195	240	315903,77520	636262,7450
190	316557,94200	636228,9721	241	315893,36140	636301,1995
191	316573,25540	636201,6277	242	315848,01790	636326,9292
192	316575,89010	636202,5407	243	315804,01530	636376,5045
193	316596,97590	636166,3702	244	315799,66530	636431,9804
194	316605,49222	636154,5367	245	315813,52960	636483,9088
195	316614,05380	636144,7532	246	315856,57360	636573,7974
196	316636,05340	636105,2470	247	315854,03970	636593,1948
197	316638,78848	636089,7835	248	315872,02060	636638,0228
198	316639,42350	636060,8738	249	315866,98840	636654,8372
199	316633,03880	636010,5044	250	315850,18520	636672,6138
200	316624,06140	635988,7002	251	315823,27590	636689,6271
201	316610,52580	635966,2719	252	315782,14300	636702,9846
202	316572,36930	635919,8602	253	315772,02880	636713,6464
203	316566,75660	635903,7195	254	315763,33200	636722,8066
204	316557,94570	635893,2208	255	315759,35180	636744,4381
205	316563,09410	635887,5543	256	315726,60160	636778,6617
206	316563,08960	635887,5504	257	315694,82700	636792,6644
207	316537,43652	635865,9274	258	315661,14850	636817,8585
208	316519,57110	635854,6662	259	315610,43860	636832,0249
209	316505,32680	635845,8348	260	315545,38140	636854,2275
210	316501,98160	635839,4043	261	315448,46590	636884,6701
211	316488,44360	635836,3708	262	315422,92630	636908,2350
212	316475,80580	635829,0410	263	315388,49640	636938,4078
213	316466,06940	635818,6444	264	315343,73570	636969,8726
214	316418,02430	635796,6843	265	315320,94210	636997,2182
215	316372,78840	635788,5342	266	315273,53560	637003,3587
216	316337,86380	635782,4877	267	315208,32880	637028,2433
217	316308,80870	635782,1491	268	315188,84440	637030,0400
218	316247,97410	635813,7560	269	315156,35870	637044,7537
219	316213,67860	635887,9876	270	315123,94650	637082,6732
220	316208,18960	635988,7131	271	315107,46800	637089,6678
221	316208,26960	636015,2654	272	315045,27800	637101,7865
222	316208,30590	636029,0911	273	315011,47530	637131,1832
223	316221,12420	636058,8596	274	314964,49180	637156,0643
224	316237,94380	636087,2764	275	314925,36520	637176,9691
225	316237,33550	636103,0261	276	314902,98990	637181,8421
226	316218,37520	636158,8328	277	314891,63260	637196,2187
227	316217,27790	636169,7686	278	314864,33740	637205,1233
228	316214,01770	636171,2636	279	314829,93440	637215,4790
229	316200,58380	636187,5290	280	314791,71900	637244,0425
230	316170,03890	636185,4718	281	314750,10660	637240,1547
231	316134,45690	636169,8700	282	314726,78680	637239,2734
232	316079,70900	636148,0164	283	314669,85870	637238,1294
233	316043,02180	636141,6085	284	314627,05500	637239,9458
234	315983,89370	636131,4260	285	314593,63270	637201,8636
235	315983,07690	636132,3932	286	314508,70490	637245,5304
236	315940,20930	636167,7863	287	314486,35780	637321,9450
237	315927,95910	636177,8572	288	314476,70700	637336,5760
238	315919,08790	636190,6820	289	314433,33660	637357,8697
239	315913,52240	636198,7249	290	314345,78610	637384,9925

Nr	X	Y	Nr	X	Y
291	314304,55280	637423,0981	342	311677,65520	638326,5331
292	314251,17800	637435,8226	343	311676,00690	638326,0733
293	314209,17130	637446,6461	344	311378,82720	638296,2503
294	314200,31900	637454,8239	345	311152,45430	638135,7972
295	314172,33855	637455,2861	346	311151,54480	638141,2623
296	313890,77229	638274,0591	347	311377,01350	638301,0934
297	313891,34125	638321,5592	348	311675,50760	638331,0483
298	313895,48457	638341,2821	349	311840,54170	638409,5470
299	313897,40315	638376,4603	350	311960,33100	638621,1246
300	313900,61229	638430,3103	351	312154,50290	638842,7861
301	313896,04787	638462,5587	352	312383,64240	638882,3364
302	313888,07617	638481,7616	353	312701,51730	638837,7980
303	313887,76156	638511,2377	354	313496,30160	639298,0946
304	313885,16042	638526,0532	355	312904,66709	640321,6969
305	313884,29325	638542,3231	356	312891,20116	640340,2379
306	313886,29705	638566,7324	357	312882,54040	640382,4298
307	313874,72414	638605,2227	358	312877,43084	640400,7109
308	313866,49457	638621,9769	359	312868,81553	640427,8706
309	313861,94235	638654,9757	360	312842,39982	640455,2608
310	313854,67030	638692,3129	361	312830,14145	640471,0603
311	313836,39610	638720,9669	362	312819,10123	640488,9340
312	313819,33941	638739,5794	363	312803,09049	640510,6522
313	313498,80780	639293,7681	364	312796,43074	640517,5754
314	312706,25280	638834,6714	365	313329,27960	640795,6822
315	312705,49470	638832,2576	366	313154,53489	641081,6439
316	312614,92880	638390,8501	367	313158,71326	641083,9292
317	312612,51150	638387,5138	368	313333,70120	640797,9919
318	312410,56450	638272,1150	369	313677,59190	640977,6305
319	312409,65940	638271,7109	370	313245,78190	642196,2422
320	312233,26260	638213,1397	371	312417,47770	642957,4726
321	312139,27030	637870,2250	372	312124,35180	643706,9023
322	312136,07210	637866,8179	373	311972,48210	644281,9757
323	311846,53530	637767,3857	374	311836,92350	644427,0690
324	311444,02260	637358,0551	375	311815,17650	644543,7667
325	311442,52760	637357,0095	376	312263,84020	645168,5330
326	310347,14260	636858,7650	377	312296,31340	645358,2052
327	310347,05750	636858,7263	378	312865,93150	646062,3509
328	310345,08390	636863,3477	379	312773,65650	646528,9808
329	310345,16900	636863,3864	380	312620,69930	646737,8824
330	311440,45750	637361,5608	381	312583,45240	646935,9388
331	311843,79660	637771,7318	382	312588,45160	646936,6185
332	312134,44810	637871,5468	383	312625,40380	646739,9207
333	312229,14780	638217,0418	384	312777,69070	646531,9346
334	312408,08380	638276,4562	385	312778,56160	646529,9507
335	312610,03080	638391,8550	386	312870,83650	646063,3209
336	312700,51050	638832,8903	387	312869,81890	646059,2063
337	312383,72260	638877,2764	388	312301,02140	645356,0751
338	312157,09760	638838,1601	389	312268,76850	645167,6892
339	311964,42960	638618,2154	390	312267,90150	645165,6165
340	311844,89280	638407,0836	391	311820,48300	644542,5841
341	311842,68940	638405,0318	392	311841,57190	644429,4176

Nr	X	Y	Nr	X	Y
393	311976,13560	644285,3891			
394	311977,31640	644283,2523			
395	312129,11280	643708,4564			
396	312421,71280	642960,3714			
397	313249,09470	642200,1221			
398	313250,42450	642198,1104			
399	313682,71780	642244,6843			
400	313685,20890	642244,3147			
401	313922,15420	642143,6699			
402	313922,26180	642143,6242			
403	313919,78820	642139,1970			
404	313919,68710	642139,2400			
405	313683,25340	642239,7130			
406	313252,14090	642193,2664			
407	313682,06770	640979,9685			