MIEJSCOWY PLAN ZAGOSPODAROWANIA PRZESTRZENNEGO GMINY BORNE SULINOWO DLA OBRĘBU JUCHOWO

Załącznik nr 1 do Uchwały Nr XIV/151/2015 Rady Miejskiej w Bornem Sulinowie z dnia 29 października 2015 r.

Skala 1 : 2 000
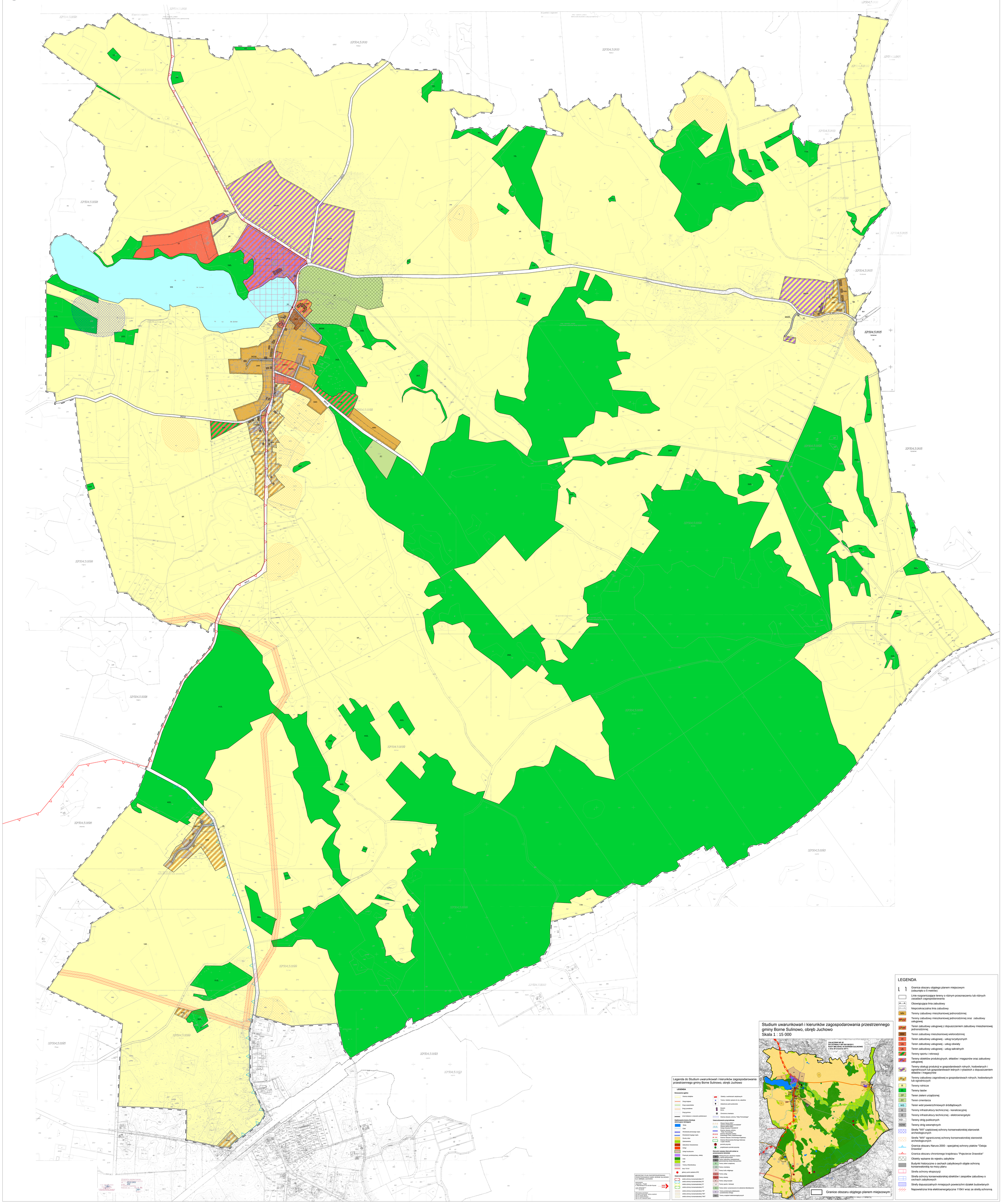
SKALA 1:2000
1 cm - 20 m